

特記仕様書

仕様書

1. 工事概要 議会棟無線LAN整備工事一式 アクセスポイント9箇所設置ほか
2. 工事内容 本工事は、CATVの光回線（ONUまで別途工事）のインターネットに接続するため、ルーターやアクセスポイントなどを設置する工事である。
3. 工事場所 佐久市中込3056
4. 作成書類及び資料

佐久市建築工事成績マニュアル【案】に基づき作成する。				
名称	提出物名	該当区分	提出部数	
■ 工事施工関係書類	100 目次	<input type="checkbox"/>		
	101 工事実績情報登録報告	<input type="checkbox"/>		
	102 実績工程表	<input checked="" type="checkbox"/>	1	
	103 下請負人通知書	<input checked="" type="checkbox"/>	1	
	104 総合施工計画書	<input checked="" type="checkbox"/>	1	
	106 施工体制台帳（写し）	<input checked="" type="checkbox"/>	1	■施工体系図
	107 廃棄物等処理計画書	<input type="checkbox"/>		
	108 再生資源利用[促進]計画書	<input type="checkbox"/>		
	109 使用材料発注先調査書	<input checked="" type="checkbox"/>	1	
	110 材料及び機器の品質・性能証明書	<input checked="" type="checkbox"/>	1	
	111 工種別施工計画書	<input checked="" type="checkbox"/>	1	
■ 工事完成資料	200 目次	<input type="checkbox"/>		
	202 製作図	<input checked="" type="checkbox"/>	1	
	203 工事施工・変更協議書	<input checked="" type="checkbox"/>	1	
	204 工事打合簿	<input checked="" type="checkbox"/>	1	
	205 工事写真	<input checked="" type="checkbox"/>	1	
	206 工事記録	<input checked="" type="checkbox"/>	1	着手日から竣工日まで
	210 出荷証明書	<input checked="" type="checkbox"/>	1	
	211 材料及び機器の試験・検査成績書	<input checked="" type="checkbox"/>	1	
	212 施工試験・検査成績書	<input checked="" type="checkbox"/>	1	各種試験成績・総合調整
	213 社内の試験・検査成績書	<input checked="" type="checkbox"/>	1	各種試験成績・総合調整
	301 廃棄物等処理報告書	<input type="checkbox"/>		建設副産物・産業廃棄物
302 再生資源利用[促進]実施書	<input type="checkbox"/>			
310 納品書（写し）	<input checked="" type="checkbox"/>	1		
309 完成写真	<input type="checkbox"/>			
■ 保守管理資料	300 目次	<input type="checkbox"/>		
	303 納入品目録	<input type="checkbox"/>		
	304 保証書	<input checked="" type="checkbox"/>	1	
	306 機器完成図	<input type="checkbox"/>		製造者作成
	311 施工図	<input type="checkbox"/>		
	307 保全に関する資料	<input checked="" type="checkbox"/>	2	施工者作成
■ 官公署届出書類等	308 下請人・工事使用材料一覧表	<input checked="" type="checkbox"/>	1	
	105 官公署届出書類等	<input type="checkbox"/>		法定点検が必要なもの別冊
■ 完成図	305 製本（陽画）	<input type="checkbox"/>		法定点検が必要なもの別冊
	305 製本（陰画）	<input type="checkbox"/>		A3
	305 CADデータ等	<input checked="" type="checkbox"/>	1	A1 青焼二つ折り製本 CADデータ・磁気媒体
■ その他	401 工事保険関係	<input checked="" type="checkbox"/>		

※図面及び特記仕様書に記載されない事項は、全て国土交通大臣官房繕部監修の「公共建築工事標準仕様書（各種工事編）（最新版）」及び「公共建築改修工事標準仕様書（各種工事編）（最新版）」による。

※工程は、事前に監督員と協議すること。

※ネットワーク環境設定は監督員に確認の上、行うこと。

※施工前に電波強度を測定し、電波強度が弱く受信に不具合が生じる場合はアクセスポイントの位置調整や中継器を増設するなど、監督員と協議すること。

※屋内配管・配線の見え掛り部分については、なるべく壁や天井の色に合わせる。なお、配管・配線色については、監督員と協議すること。

※6月6日から7月1日まで議会会期予定のため、議会で使用する日は、原則工事が行えません。使用しない日に工事を行いたい場合は、事前に監督員に確認すること。

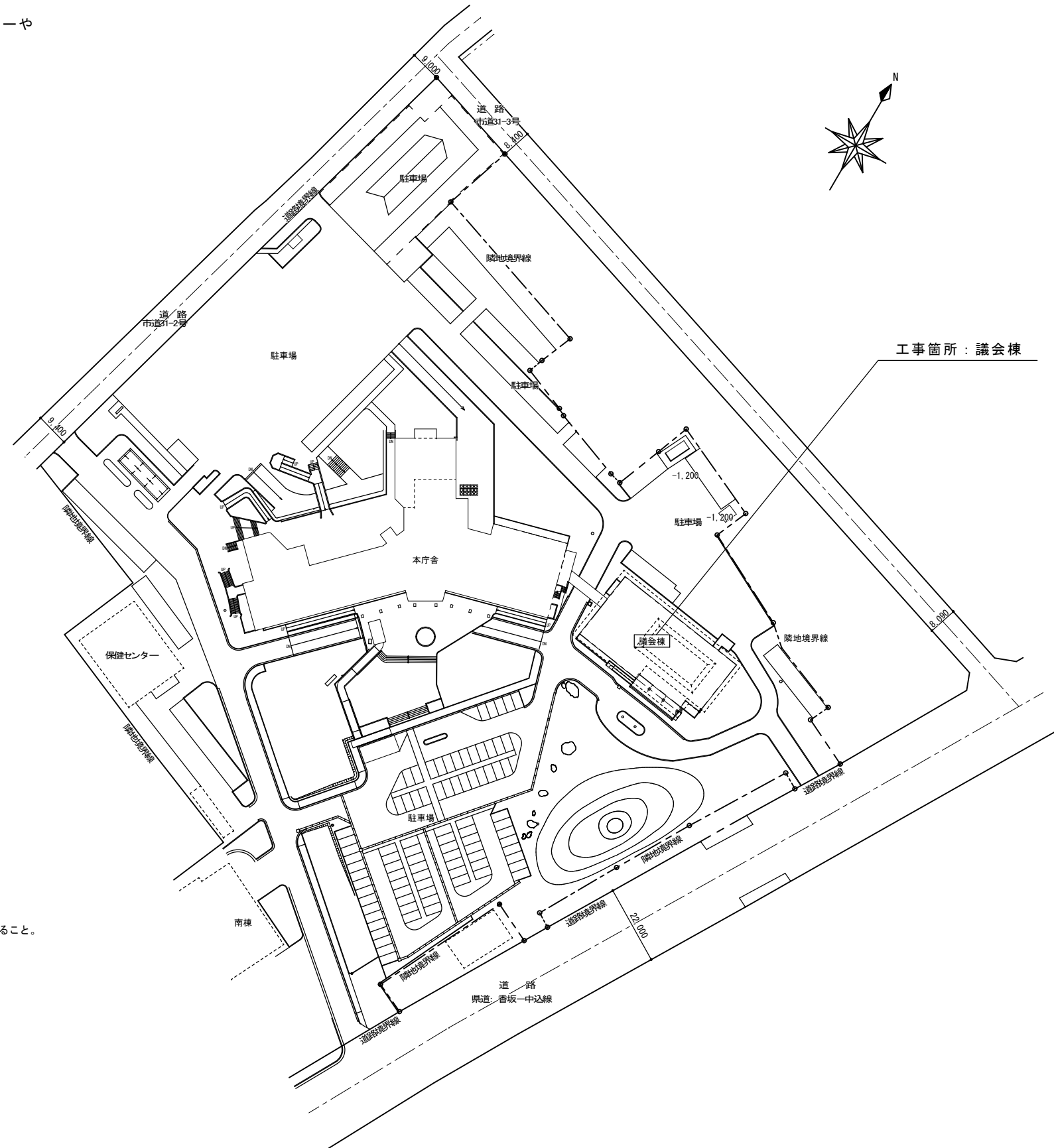

配置図 S=1/1000

佐 久 市		Title 令和4年度 佐久市議会棟無線LAN整備工事	
Date 2022.3	Sheet Name 配置図・特記仕様書	Scale	Sheet No. 1

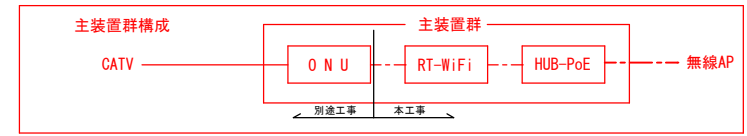
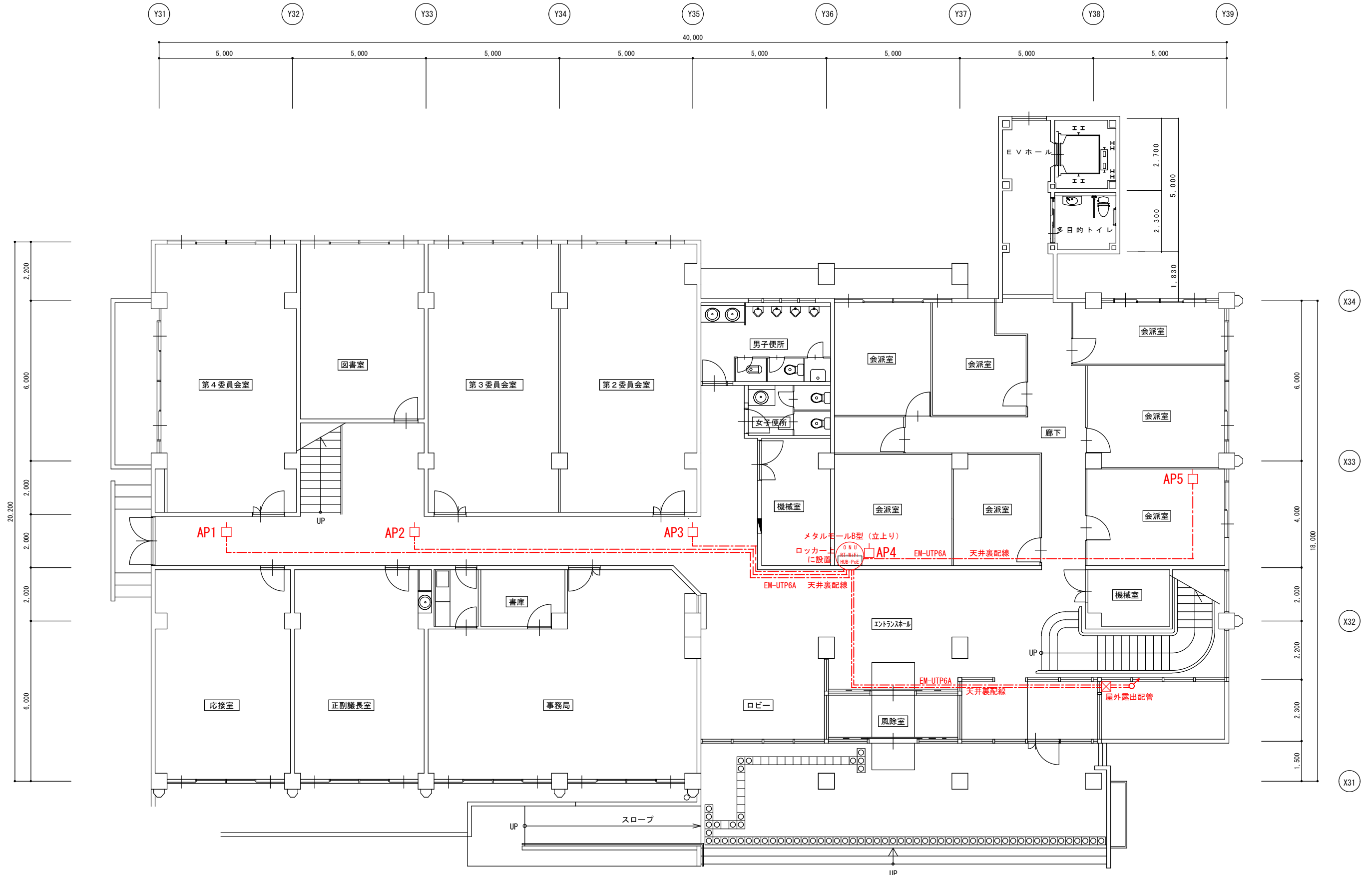

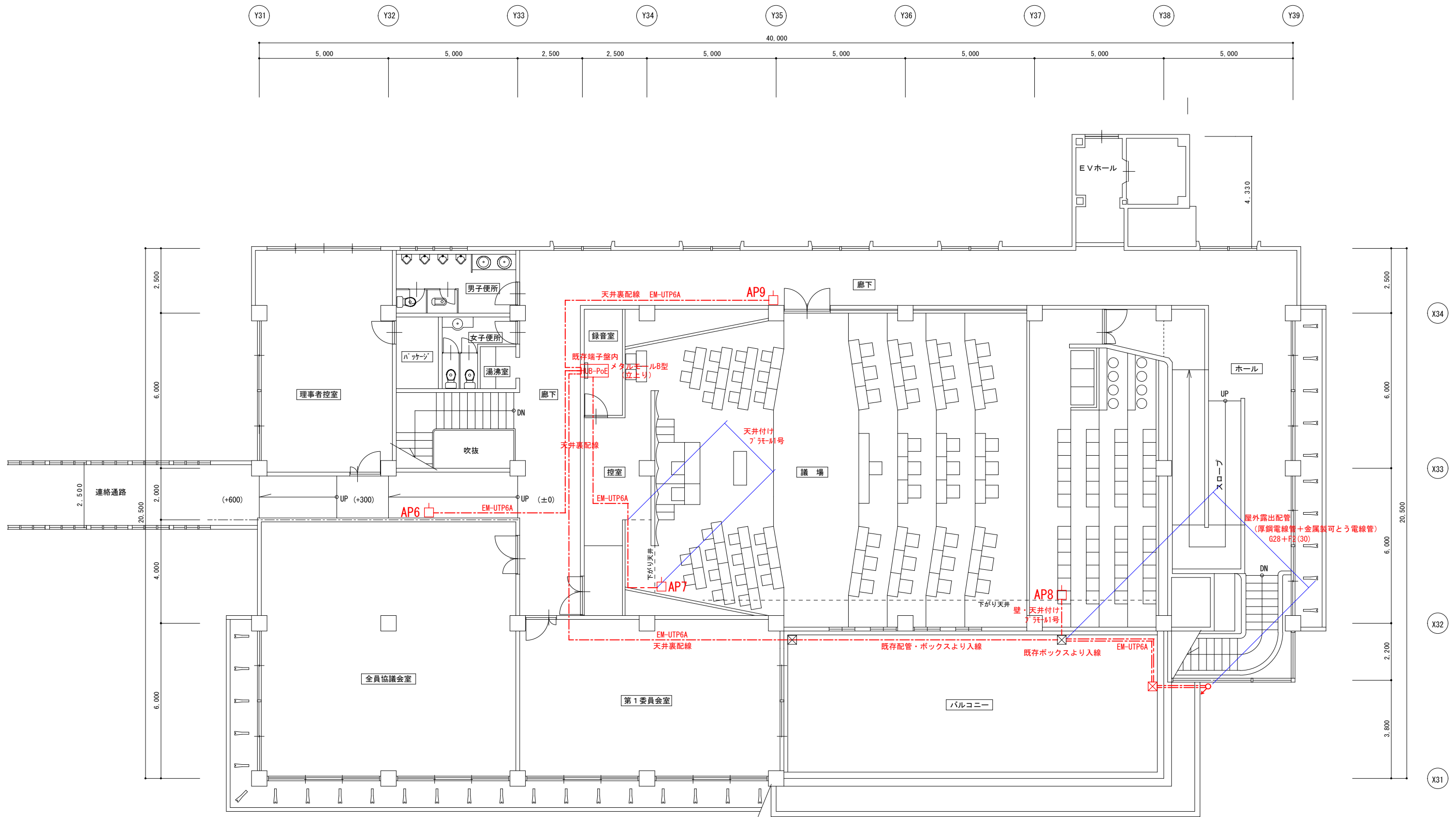

凡例		主装置群		ONU	光回線終端装置 (別途)		RT-WiFi	ルーター (VR-S1000)		HUB-PoE	PoE対応スイッチングハブ (BS-GSL2008P)
		無線アクセスポイント (WAPM-AX8R)		UTPケーブル		SUSプルボックス (防水) 150*150*100					