

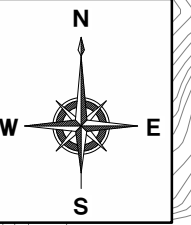

佐久市 ため池ハザードマップ

清川



| 浸水想定区域・浸水深 | |
|------------|--------------------|
| 黄色 | 浸水深 0.5m 未満 |
| 緑 | 浸水深 0.5m ~ 1.0m 未満 |
| オレンジ | 浸水深 1.0m ~ 2.0m 未満 |
| 青 | 浸水深 2.0m ~ 3.0m 未満 |
| 紫 | 浸水深 3.0m ~ 5.0m 未満 |
| 黒 | 浸水深 5.0m 以上 |

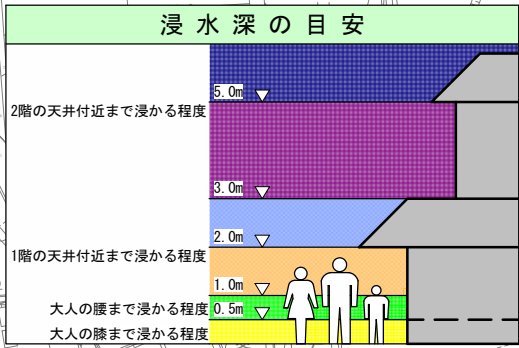

| 困ったときの連絡先 | |
|-------------|--------------------|
| 佐久市役所 | TEL : 0267-62-2111 |
| 佐久市役所 臼田支所 | TEL : 0267-82-3111 |
| 北部消防署 | TEL : 0267-82-0119 |
| 佐久警察署 南佐久庁舎 | TEL : 0267-82-0110 |
| 佐久警察署 南部交番 | TEL : 0267-62-0249 |
| 中部電力佐久営業所 | TEL : 0120-984-503 |
| NTT東日本 | TEL : 0120-444-113 |
| 佐久建設事務所 | TEL : 0267-82-3101 |

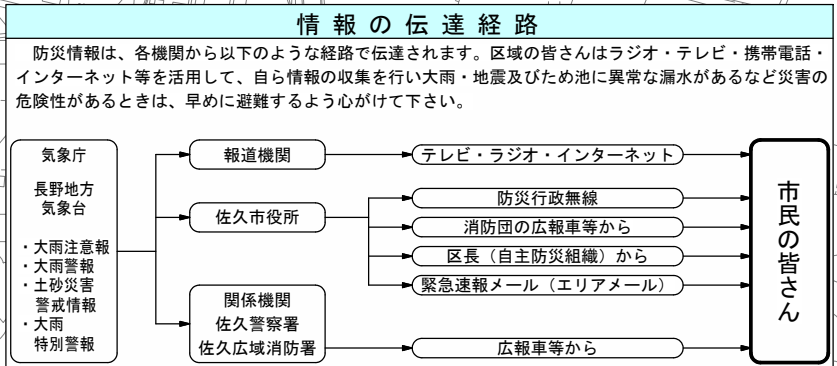

※大雨や地震等災害の状況によっては、表示されている箇所以外においても浸水が起きる可能性がありますので注意が必要です。

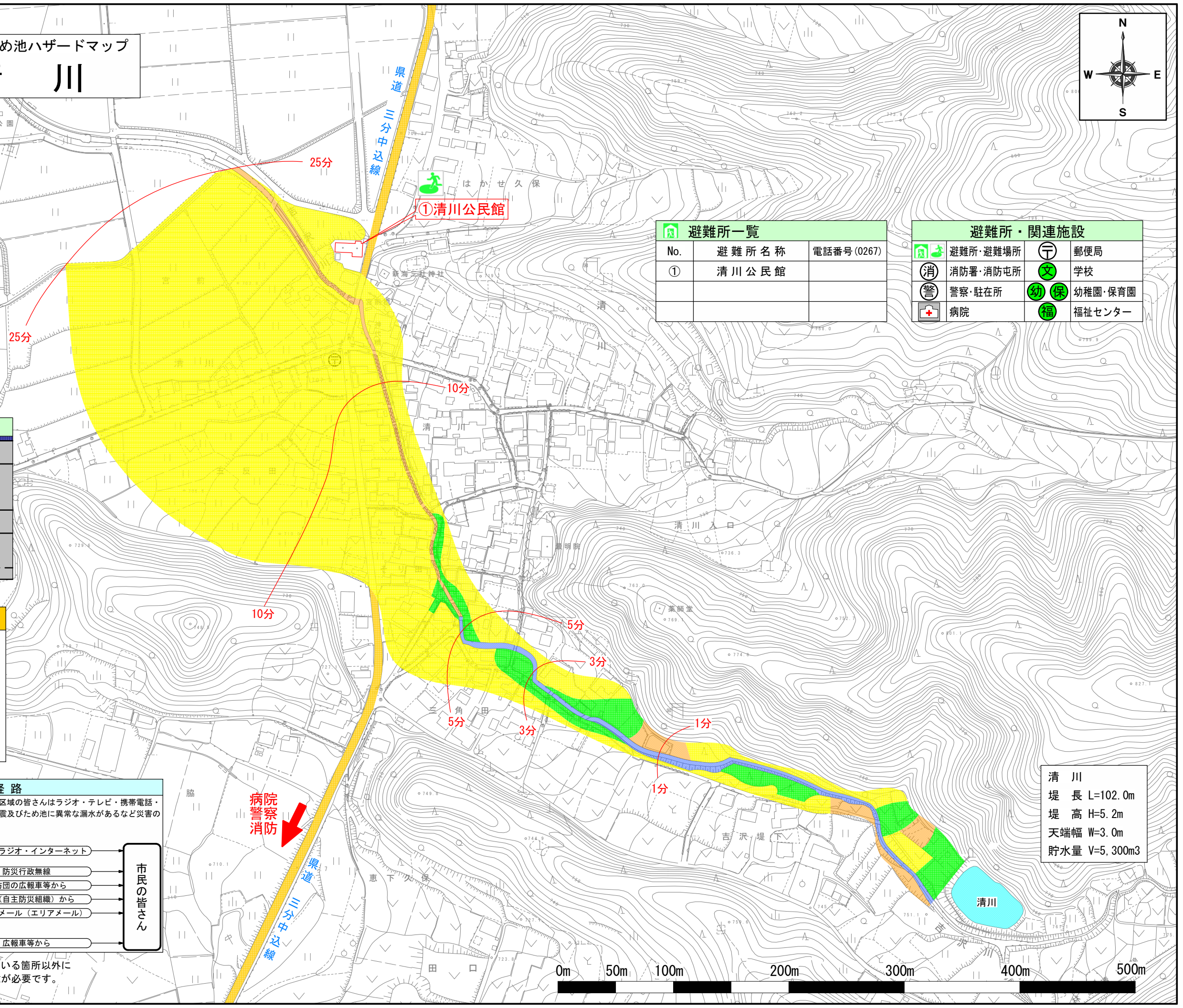

| 避難所一覧 | | |
|-------|-------|-------------|
| No. | 避難所名称 | 電話番号 (0267) |
| ① | 清川公民館 | |

| 避難所・関連施設 | | | |
|----------|----------|--|---------|
| | 避難所・避難場所 | | 郵便局 |
| | 消防署・消防屯所 | | 学校 |
| | 警察・駐在所 | | 幼稚園・保育園 |
| | 病院 | | 福祉センター |

清川
 堤長 L=102.0m
 堤高 H=5.2m
 天端幅 W=3.0m
 貯水量 V=5,300m³

