

# 第二次佐久市総合計画 実施計画

(令和2年度～令和4年度)

令和元年11月



## ■実施計画の趣旨

この計画は、第二次佐久市総合計画において定める将来都市像の実現に向けた施策の大綱と、実施すべき具体的な施策の方向を示した基本計画に基づき、事業を計画的かつ効果的に推進するための短期的、具体的な計画です。

計画期間は翌年度からの3年間で、毎年度ローリング方式により見直しを行っています。

## ■計画期間

令和2年度～令和4年度（3年間）

## ■実施計画策定方針

### 1 策定方針

#### （1）現状認識

##### ア 日本の社会経済の現状

我が国の経済は、企業収益が過去最高を記録する中で設備投資が増加するとともに、雇用・所得環境の改善により個人消費の持ち直しが続くなど、緩やかな回復が続いているとの基調判断がある一方、景気の現状を示す景気動向指数は、景気後退局面への転換の可能性を示す数値となっています。本年10月には、消費税率の引上げも行われており、政府では、臨時・特別の予算措置により社会経済に影響を及ぼさないよう対策を講じているところではありますが、依然として予断を許さない状況にあります。

また、長期的な視点として、経済を成長軌道に乗せていくための鍵は、「少子高齢化」という最大の壁への対応であるとして、「経済財政運営と改革の基本方針2018」において、「人づくり革命」と「生産性革命」に最優先で取り組むこととするとともに、地方創生、国土強靱化、女性や障がいのある方の活躍、働き方改革、外国人材受入れなどの施策の推進により、誰もが活躍できる社会の実現を目指しています。

##### イ 地方創生の推進

国・地方においては、人口減少に歯止めをかけ、東京圏への人口の過度の集中を是正し、それぞれの地域で住みよい環境を確保することで、将来にわたって活力ある日本社会を維持するため、総力を挙げ「地方創生」に向けた取組を進めています。

しかし、総務省の住民基本台帳人口異動報告によると、東京圏は23年連続で転入者が転出者を上回る転入超過が続いており、平成30年においても、約12万人の転入超過となるなど、一極集中に改善が見られない状況にあります。

国では、これまでの地方創生の取組に加え、地方における外国人材の受入や、U I J ターンによる起業・創業者の創出など、新たなまち・ひと・しごとの創生を進めるほか、令和2年度から始まる第2期戦略期間に向け、Society5.0の実現やSDGs達成に向けた取組をはじめとする、現在と将来の社会的変化を見据えた戦略の策定を検討しています。

地方においては、これらの動向を踏まえて、これまでも増して地域の魅力を高める取組を進めていくことが重要です。

## ウ 市の取組状況

市は、第二次佐久市総合計画の将来都市像である『「快適健康都市 佐久」～希望をかなえ 選ばれるまちを目指して～』の実現に向け、「健康長寿」や「高速交通網の充実」などの市の卓越性を生かした各種施策を推進しています。

平成30年3月に公表された国立社会保障・人口問題研究所の日本の地域別将来推計人口では、前回推計（平成25年3月公表）と比較し人口減少が一定程度抑制されるなど施策推進の効果が認められる中、この流れを確実化する必要があります。

とりわけ、市への人の流れの創出に資する計画である「佐久市まち・ひと・しごと創生総合戦略」が令和元年度までを計画期間としていることから、その総仕上げを進めるとともに、第2期戦略の策定に向け、ターゲット層の特化や戦略の絞込みなど、現行戦略をさらに磨き上げ、実効性を高めるための検討が必要となっています。

## (2) 優先・重点配分項目

上記の現状認識及び第二次佐久市総合計画における将来都市像・基本理念を踏まえ、以下の事項への優先的かつ重点的な配分を行うことにより、一層の事業の選択と集中を図ります。

### ア 人口減少克服に向けた取組

人口減少を乗り越え、持続的に発展できるまちづくりを目指すため、次の視点に立った事業に重点的に取り組みます。

#### (ア) 市の卓越性を最大限に生かす事業

##### ◇佐久市の卓越性

- ・健康長寿
- ・高速交通網の充実
- ・医療福祉の充実
- ・天災の少なさ
- ・快適な気候（熱帯夜未観測・晴天率の高さ） など

#### (イ) 「第2期まち・ひと・しごと創生総合戦略」の策定に向けた次の事業

- ①地方移住を検討する最大の機会とされる、子どもの入園・入学期の子育て世帯や、都市圏の生活コストの高さの影響を受けやすいとされるシングルマザー世帯など、移住促進に向けた主なターゲット層とする「若い世代」に明確に訴求する事業
- ②国が進める「Society5.0」に象徴されるAI、IoTなどの革新的技術の活用を図る事業
- ③人材還流や産業の輸出入など、グローバル化や多文化共生を見据える事業

### イ 自主財源の確保に向けた取組

人口減少や地域経済の縮小により、自主財源の根幹をなす税収をはじめとした財源の確保がこれまで以上に厳しくなります。このことから、自主財源の確保につながる事業については、積極的な投資を行うものとします。

## ■実施計画の対象事業

- 1 建設事業については、総事業費1億円以上の事業  
(総事業費が1億円以上であれば計画期間内に収まらなくても対象としています。)
- 2 ソフト事業については、新規事業で単年度事業費50万円以上の事業
- 3 経常経費的な事業は除いています。また、「まち・ひと・しごと創生」に資する新規事業及び起債充当事業については、上記に関わらず対象としています。

## ■実施計画の構成

第二次佐久市総合計画において定めた「施策の大綱」における体系ごとに主な事業を記載しています。

### <施策の大綱>

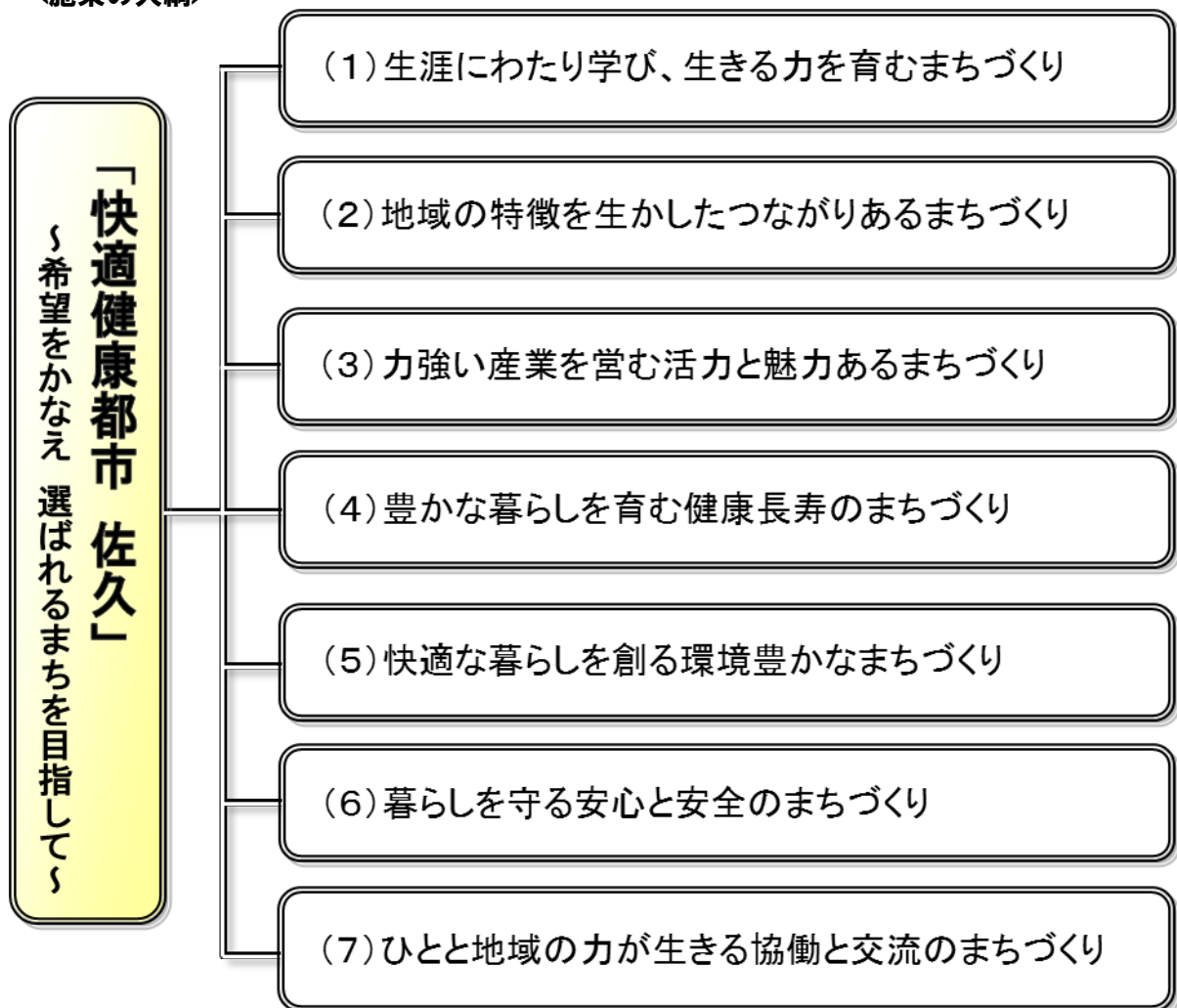

## ■中期的な建設充当一般財源の見通し（R2～R6年度）

実施計画策定に当たっては、地方財政計画等を基本に、国の制度改正や経済成長率などの各種指標を加味し、歳入（①）となる市税や地方交付税等を推計するとともに、職員数の削減や起債見込額等を考慮し、歳出（②）となる人件費や公債費等を推計しています。

この推計値から中期的な推計として【建設充当一般財源】（③＝①－②）を算出しています。

### ●歳入（①）

（単位：千円）

|       | 令和2年度      | 令和3年度      | 令和4年度      | 令和5年度      | 令和6年度      |
|-------|------------|------------|------------|------------|------------|
| 市税    | 12,601,000 | 12,323,000 | 12,455,000 | 12,449,000 | 12,169,000 |
| 地方交付税 | 12,457,000 | 12,661,000 | 12,678,000 | 12,509,000 | 12,537,000 |
| その他   | 5,951,000  | 5,299,000  | 5,695,000  | 5,081,000  | 5,087,000  |
| 合計    | 31,009,000 | 30,283,000 | 30,828,000 | 30,039,000 | 29,793,000 |

※その他…譲与税、交付金、臨時財政対策債等

### ●歳出（②）

|     | 令和2年度      | 令和3年度      | 令和4年度      | 令和5年度      | 令和6年度      |
|-----|------------|------------|------------|------------|------------|
| 人件費 | 5,290,000  | 5,271,000  | 5,268,000  | 5,249,000  | 5,238,000  |
| 公債費 | 5,969,000  | 5,754,000  | 6,074,000  | 6,271,000  | 6,168,000  |
| 扶助費 | 2,583,000  | 2,620,000  | 2,656,000  | 2,693,000  | 2,718,000  |
| その他 | 14,210,900 | 13,846,500 | 14,147,000 | 13,812,000 | 13,757,000 |
| 合計  | 28,052,900 | 27,491,500 | 28,145,000 | 28,025,000 | 27,881,000 |

※その他…物件費、補助費、繰出金、維持補修費等

### ●建設充当一般財源（③＝①－②）

|          | 令和2年度     | 令和3年度     | 令和4年度     | 令和5年度     | 令和6年度     |
|----------|-----------|-----------|-----------|-----------|-----------|
| 建設充当一般財源 | 2,956,100 | 2,791,500 | 2,683,000 | 2,014,000 | 1,912,000 |

## ■中期的な財政指標の見通し（R2～R6年度）

事業の厳選・集中と、事業実施に当たっては、国・県補助金や起債・基金等を効果的に活用し、一般財源の額が上記建設充当一般財源の範囲内となるよう計画を組み立てた結果、各財政指標は以下の見通しになります。

### ●財政指標等

（単位：百万円、％）

|              | 令和2年度  | 令和3年度  | 令和4年度  | 令和5年度  | 令和6年度  |
|--------------|--------|--------|--------|--------|--------|
| 基金残高（一般会計）   | 23,601 | 22,256 | 20,394 | 20,234 | 20,165 |
| 市債借入額（普通会計）  | 5,120  | 4,780  | 2,884  | 2,144  | 2,389  |
| 市債残高（普通会計）   | 45,159 | 44,619 | 41,996 | 38,496 | 35,367 |
| 実質公債費比率（単年度） | -0.8   | -0.9   | 0.8    | 3.4    | 4.0    |
| （3力年平均）      | 0.5    | -0.1   | -0.2   | 1.1    | 2.7    |

## ■総括表

(単位：千円)

| 1 生涯にわたり学び、生きる力を育むまちづくり  |        |            |            |           |            |
|--------------------------|--------|------------|------------|-----------|------------|
|                          |        | 令和2年度      | 令和3年度      | 令和4年度     | 合計         |
| 事業費                      |        | 2,481,400  | 4,447,700  | 3,778,500 | 10,707,600 |
|                          | うち一般財源 | 502,800    | 1,223,500  | 931,000   | 2,657,300  |
| 2 地域の特徴を生かしたつながりあるまちづくり  |        |            |            |           |            |
|                          |        | 令和2年度      | 令和3年度      | 令和4年度     | 合計         |
| 事業費                      |        | 3,467,000  | 3,089,700  | 897,900   | 7,454,600  |
|                          | うち一般財源 | 727,900    | 524,800    | 362,100   | 1,614,800  |
| 3 力強い産業を営む活力と魅力あるまちづくり   |        |            |            |           |            |
|                          |        | 令和2年度      | 令和3年度      | 令和4年度     | 合計         |
| 事業費                      |        | 857,400    | 283,700    | 311,800   | 1,452,900  |
|                          | うち一般財源 | 213,600    | 163,000    | 214,500   | 591,100    |
| 4 豊かな暮らしを育む健康長寿のまちづくり    |        |            |            |           |            |
|                          |        | 令和2年度      | 令和3年度      | 令和4年度     | 合計         |
| 事業費                      |        | 1,243,600  | 1,197,900  | 1,051,000 | 3,492,500  |
|                          | うち一般財源 | 217,400    | 307,900    | 405,300   | 930,600    |
| 5 快適な暮らしを創る環境豊かなまちづくり    |        |            |            |           |            |
|                          |        | 令和2年度      | 令和3年度      | 令和4年度     | 合計         |
| 事業費                      |        | 1,951,900  | 1,421,100  | 1,119,200 | 4,492,200  |
|                          | うち一般財源 | 632,900    | 254,200    | 363,100   | 1,250,200  |
| 6 暮らしを守る安心と安全のまちづくり      |        |            |            |           |            |
|                          |        | 令和2年度      | 令和3年度      | 令和4年度     | 合計         |
| 事業費                      |        | 761,400    | 374,900    | 71,200    | 1,207,500  |
|                          | うち一般財源 | 61,600     | 65,300     | 40,800    | 167,700    |
| 7 ひとと地域の力が生きる協働と交流のまちづくり |        |            |            |           |            |
|                          |        | 令和2年度      | 令和3年度      | 令和4年度     | 合計         |
| 事業費                      |        | 630,700    | 275,400    | 370,500   | 1,276,600  |
|                          | うち一般財源 | 599,600    | 250,900    | 361,200   | 1,211,700  |
| 合計                       |        |            |            |           |            |
|                          |        | 令和2年度      | 令和3年度      | 令和4年度     | 合計         |
| 事業費                      |        | 11,393,400 | 11,090,400 | 7,600,100 | 30,083,900 |
|                          | うち一般財源 | 2,955,800  | 2,789,600  | 2,678,000 | 8,423,400  |

## ■実施計画表の凡例

|       |                                                       |                                                                 |    |    |    |
|-------|-------------------------------------------------------|-----------------------------------------------------------------|----|----|----|
| 新規/継続 | 事業名                                                   | 事業計画(この場合、R2年度から着手しており、R4年度以降も継続)                               |    |    |    |
| 1     | (新規)<br><b>市立小中学校統合型校務用<br/>支援システム導入事業</b><br>【学校教育課】 | 教職員の校務に係る時間の軽減を<br>目的とした統合型校務用支援シス<br>テムの導入<br>・ 校務用支援システムに係る経費 | R2 | R3 | R4 |
| 担当課   | 事業概要                                                  | 事業費: 34,200                                                     |    |    |    |
|       |                                                       | 3カ年の事業費                                                         |    |    |    |

## ■留意点

### ●記載した事業内容及び事業費等について

- ・ 本計画に記載した事業内容及び事業費等は実施計画策定時のものであり、予算額とは異なります。また、今後の社会経済情勢等の変化により内容が変更となる場合があります。

# 1 生涯にわたり学び、生きる力を育むまちづくり

(単位:千円)

|    |                                                  |                                                            |    |    |    |         |                   |
|----|--------------------------------------------------|------------------------------------------------------------|----|----|----|---------|-------------------|
| 1  | (新規)<br><b>市立小中学校統合型校務用支援システム導入事業</b><br>【学校教育課】 | 教職員の校務に係る時間の軽減を目的とした統合型校務用支援システムの導入<br>・ 校務用支援システムに係る経費    | R2 | R3 | R4 | ●—————  | 事業費: 34,200       |
| 2  | <b>遠距離通学児童生徒輸送事業</b><br>【学校教育課】                  | 過疎地域におけるスクールバス等の運行<br>・ 運行委託料                              | R2 | R3 | R4 | —————   | 事業費: 132,900      |
| 3  | (新規)<br><b>市立小中学校教育用ICT機器整備事業</b><br>【学校教育課】     | 市立小中学校の学習用ICT機器の拡充<br>・ 大型提示装置(設置型プロジェクタ等)、実物投影機導入経費       | R2 | R3 | R4 | ●—————  | 事業費: 125,400      |
| 4  | <b>岩村田小学校整備事業</b><br>【教育施設課】                     | 岩村田小学校の改築<br>・ 周辺道路舗装等工事費<br>・ 排水整備工事費 等                   | R2 | R3 | R4 | —————→  | 事業費: 67,200       |
| 5  | <b>臼田地区新小学校整備事業</b><br>【教育施設課】                   | 臼田地区新小学校の整備<br>・ 造成工事費<br>・ 校舎棟、体育館棟工事費 等                  | R2 | R3 | R4 | —————   | 事業費: 4,619,900    |
| 6  | (新規)<br><b>佐久平浅間小学校増築事業</b><br>【教育施設課】           | 佐久平浅間小学校の7教室の増築<br>・ 実施設計委託料<br>・ 増築工事費                    | R2 | R3 | R4 | ●—————→ | 事業費: 570,500      |
| 7  | <b>学校給食臼田センター整備事業</b><br>【学校給食課】                 | 学校給食臼田センターの整備<br>・ 施設整備工事費<br>・ 厨房設備購入経費 等                 | R2 | R3 | R4 | —————→  | 事業費: 682,900      |
| 8  | <b>学校給食センター施設設備整備事業</b><br>【学校給食課】               | 学校給食センターの施設改修及び厨房機器等の更新<br>・ 施設改修工事費<br>・ 厨房機器等更新経費        | R2 | R3 | R4 | —————→  | 事業費: 199,000      |
| 9  | (新規)<br><b>佐久大学新学部設置支援事業</b><br>【企画課】            | 佐久大学の新学部(ヒューマンケア科学部)設置に対する支援<br>・ 新校舎等整備費に対する補助金           | R2 | R3 | R4 | ●—————→ | 事業費: 今後関係機関と調整した額 |
| 10 | <b>奨学資金貸付事業</b><br>【学校教育課】                       | 経済的理由により修学が困難な学生への奨学金の貸与<br>・ 奨学金貸与に係る経費<br>・ 奨学金一部免除に係る経費 | R2 | R3 | R4 | —————   | 事業費: 38,500       |



# 1 生涯にわたり学び、生きる力を育むまちづくり

(単位:千円)

|    |                                                         |                                                                    |    |    |    |                |
|----|---------------------------------------------------------|--------------------------------------------------------------------|----|----|----|----------------|
| 11 | <b>SAKUコスモス育英基金奨学資金給付事業</b><br>【学校教育課】                  | 武論尊氏からの寄附金を原資とした基金による、経済的理由により修学が困難な大学進学を目指す学生への奨学金の給付<br>・ 奨学金給付費 | R2 | R3 | R4 | 事業費: 107,000   |
| 12 | <b>文化振興基金活用事業「キッズ・サーキットin佐久」</b><br>【文化振興課】             | 文化振興基金の運用益を活用した児童・青少年のための舞台芸術フェスティバルの実施<br>・ 公演開催経費                | R2 | R3 | R4 | 事業費: 65,400    |
| 13 | (新規)<br><b>さくぶん連携事業「佐久アートフェスティバル2020(仮)」</b><br>【文化振興課】 | 市内文化施設による連携事業の実施及び文化施設のPR<br>・ スタンプラリー開催費、広告費<br>・ 施設ガイドマップ作成費     | ●→ |    |    | 事業費: 7,600     |
| 14 | (新規)<br><b>「佐久の先人」増刷事業</b><br>【文化振興課】                   | 市にゆかりがあり、全国や世界で活躍した人や地域発展に尽力した先人たちの業績等を紹介する『佐久の先人(1)』の増刷<br>・ 印刷費  | ●→ |    |    | 事業費: 1,000     |
| 15 | <b>コスモホール施設設備等整備事業</b><br>【文化振興課】                       | コスモホールの舞台設備等の改修<br>・ 吊り天井等改修工事費<br>・ 舞台照明設備改修工事費 等                 |    | →  |    | 事業費: 164,500   |
| 16 | <b>野沢会館整備事業</b><br>【文化振興課】                              | 野沢会館の施設整備<br>・ 実施設計委託料<br>・ 解体・改築工事費 等                             | R2 | R3 | R4 | 事業費: 1,846,900 |
| 17 | <b>比田井天来・小琴顕彰佐久全国臨書展開催事業</b><br>【文化振興課】                 | 比田井天来の遺志を引き継ぐ全国規模の臨書公募展の開催<br>・ 公募展開催委託料                           | R2 | R3 | R4 | 事業費: 3,100     |
| 18 | <b>史跡龍岡城跡保存整備事業</b><br>【文化振興課】                          | 国史跡龍岡城跡の保存整備<br>・ 整備基本計画策定経費                                       | R2 | R3 | R4 | 事業費: 8,200     |
| 19 | <b>近代美術館整備事業</b><br>【近代美術館】                             | 近代美術館の外壁等改修工事<br>・ 改修工事費 等                                         | R2 | R3 | R4 | 事業費: 28,000    |
| 20 | <b>東会館整備事業</b><br>【中央公民館】                               | 東会館の施設整備<br>・ 実施設計委託料<br>・ 解体・改築工事費 等                              |    | →  |    | 事業費: 621,700   |

1 生涯にわたり学び、生きる力を育むまちづくり

(単位:千円)

|    |                                                  |                                                                  |          |         |         |                   |
|----|--------------------------------------------------|------------------------------------------------------------------|----------|---------|---------|-------------------|
| 21 | 図書館設備整備事業<br>【中央図書館】                             | 浅科図書館の空調設備の改修<br>・ 空調設備改修工事費                                     | R2<br>→  | R3      | R4      | 事業費: 3,700        |
| 22 | 2020東京オリンピック・パラリンピック関連事業<br>【スポーツ課】              | ホストタウン交流計画に基づく各種交流、事前合宿受入れ<br>・ スポーツ交流イベント開催経費<br>・ 事前合宿受入れの経費 等 | R2<br>→  | R3      | R4      | 事業費: 78,500       |
| 23 | 社会体育施設等整備事業<br>【スポーツ課】                           | 社会体育施設の改修等<br>・ 東地区社会体育館の照明設備LED化等工事費<br>・ サイクリングロード付属施設撤去工事費 等  | R2       | R3<br>→ | R4      | 事業費: 89,100       |
| 24 | 臼田総合運動公園大規模整備事業<br>【スポーツ課】                       | 臼田総合運動公園スポーツ施設、管理センター、宿泊棟の改修<br>・ 施設改修工事費 等                      | R2       | R3      | R4<br>→ | 事業費: 1,168,900    |
| 25 | (新規)<br>県立武道館等完成記念スポーツイベント開催事業<br>【スポーツ課】        | 県立武道館等を活用したスポーツイベントの開催<br>・ 県立武道館及びクロスカントリーコースオープン記念イベント開催経費     | R2<br>●→ | R3      | R4      | 事業費: 4,900        |
| 26 | (新規)<br>県立武道館完成記念公演事業<br>【文化振興課】                 | 県立武道館完成を記念した公演(音楽イベント)の開催<br>・ 公演開催委託料                           | R2<br>●→ | R3      | R4      | 事業費: 基金の運用益の範囲で実施 |
| 27 | (新規)<br>高校総合体育大会少林寺拳法競技開催事業<br>【スポーツ課】           | 高校総合体育大会の少林寺拳法競技の開催(令和3年度開催)<br>・ 大会実行委員会事務費<br>・ 開催地負担金 等       | R2<br>●→ | R3<br>→ | R4      | 事業費: 12,600       |
| 28 | (新規)<br>社会教育施設予約システム事業<br>【スポーツ課】                | 社会教育施設、公民館等の予約申請等を一元化するための電子化及びモバイル化<br>・ システム構築費<br>・ システム利用料   | R2<br>●→ | R3      | R4      | 事業費: 20,500       |
| 29 | (新規)<br>第四次佐久市部落差別撤廃と人権擁護に関する総合計画策定事業<br>【人権同和課】 | 第四次佐久市部落差別撤廃と人権擁護に関する総合計画(計画期間:令和4年度~令和8年度)の策定<br>・ 計画策定経費       | R2<br>●→ | R3<br>→ | R4      | 事業費: 3,800        |
| 30 | (新規)<br>第4次佐久市男女共同参画プラン策定事業<br>【人権同和課】           | 第4次佐久市男女共同参画プラン(計画期間:令和4年度~令和8年度)の策定<br>・ 計画策定経費                 | R2<br>●→ | R3<br>→ | R4      | 事業費: 1,700        |

## 2 地域の特徴を生かしたつながりあるまちづくり

(単位:千円)

|    |                                          |                                                                         |    |    |    |                |
|----|------------------------------------------|-------------------------------------------------------------------------|----|----|----|----------------|
| 1  | <b>プレイスメイキング推進事業</b><br>【都市計画課】          | 市民との連携によるまちの居心地の良い空間づくり（プレイスメイキング）の推進<br>・ 社会実験経費 等                     | R2 | R3 | R4 | 事業費: 2,900     |
| 2  | <b>佐久平駅南土地地区画整理事業</b><br>【都市開発室】         | 佐久平駅南土地地区画整理事業に併せた幹線道路、広場、歩行者専用道路の新設等<br>・ 幹線道路等新設工事費<br>・ 公共施設管理者負担金 等 | R2 | R3 | R4 | 事業費: 3,440,500 |
| 3  | <b>無電柱化推進事業</b><br>【都市計画課】               | 無電柱化推進計画の策定<br>・ 計画策定経費                                                 | R2 | R3 | R4 | 事業費: 7,000     |
| 4  | (新規)<br><b>都市計画基本図デジタル化事業</b><br>【都市計画課】 | 都市計画基本図の更新及びデジタル化<br>・ 数値地形図修正、縮小図作成経費及び都市計画用途図地域図更新経費 等                | R2 | R3 | R4 | 事業費: 36,600    |
| 5  | <b>浅科支所複合施設整備事業</b><br>【浅科支所】            | 浅科支所、浅科会館、浅科福祉センター等の複合化による施設整備<br>・ 複合化施設整備工事費 等                        | R2 | R3 | R4 | 事業費: 1,074,200 |
| 6  | <b>市営住宅長寿命化事業</b><br>【建築住宅課】             | 長寿命化計画に基づく市営住宅の改修等<br>・ 市営住宅解体工事費 等                                     | R2 | R3 | R4 | 事業費: 17,300    |
| 7  | (新規)<br><b>第2次空家等対策計画策定事業</b><br>【建築住宅課】 | 空家等の実態調査に基づく対策計画の策定<br>・ 空家等対策計画策定経費                                    | R2 | R3 | R4 | 事業費: 10,000    |
| 8  | <b>しなの鉄道軌道安全輸送設備等負担事業</b><br>【道路建設課】     | しなの鉄道の車両更新等に対する負担金<br>・ 車両更新等負担金                                        | R2 | R3 | R4 | 事業費: 28,400    |
| 9  | <b>ROUTE日本海-太平洋シンポジウム開催事業</b><br>【道路建設課】 | 中部横断自動車道の早期全線開通に向けた沿線4県によるシンポジウムの開催<br>・ 開催経費                           | R2 | R3 | R4 | 事業費: 2,500     |
| 10 | <b>地域公共交通体系運営事業</b><br>【生活環境課】           | 公共交通体系の運行維持に対する負担金等<br>・ 運行費負担金 等                                       | R2 | R3 | R4 | 事業費: 631,000   |

**2 地域の特徴を生かしたつながりあるまちづくり**

(単位:千円)

|    |                                                    |                                                       |    |    |    |              |
|----|----------------------------------------------------|-------------------------------------------------------|----|----|----|--------------|
| 11 | <b>道路施設等点検事業</b><br>【土木課】                          | 5年ごとの道路施設（橋梁、トンネル等）の定期点検<br>・ 道路施設定期点検料               | R2 | R3 | R4 | 事業費: 138,500 |
| 12 | (新規)<br><b>道路照明灯LED化事業</b><br>【土木課】                | 道路照明灯のLED照明機器への交換<br>・ 道路照明灯導入調査費<br>・ 道路照明灯LED賃貸借料 等 | R2 | R3 | R4 | 事業費: 35,500  |
| 13 | (新規)<br><b>除融雪設備整備事業</b><br>【土木課】                  | 融雪剤散布に係る時間短縮を図るための散布機4台の新規購入<br>・ 散布機購入費 等            | R2 | R3 | R4 | 事業費: 16,000  |
| 14 | <b>社会資本整備総合交付金道路整備事業（市道2-1号線 岩村田踏切）</b><br>【道路建設課】 | 岩村田踏切及び踏切付近の通学路への歩道新設等<br>・ 歩道新設工事費 等                 | R2 | R3 | R4 | 事業費: 24,900  |
| 15 | <b>主要市道セーフティリニューアル事業</b><br>【道路建設課】                | 集落間を結ぶ主要な市道を対象とした舗装の打ち替え整備工事<br>・ 舗装改良工事費             | R2 | R3 | R4 | 事業費: 278,500 |
| 16 | <b>市道橋梁長寿命化修繕事業</b><br>【道路建設課】                     | 橋梁長寿命化修繕計画に基づく市道橋梁補修<br>・ 橋梁修繕工事費 等                   | R2 | R3 | R4 | 事業費: 276,000 |
| 17 | <b>過疎対策道路整備事業（市道67-8号線 大平線）</b><br>【道路建設課】         | 土づくりセンターへの狭あいな市道の拡幅改良等<br>・ 道路改良工事費<br>・ 待避所新設工事費 等   | R2 | R3 | R4 | 事業費: 69,900  |
| 18 | <b>過疎対策道路整備事業（市道66-5号線 向反・浅田切線）</b><br>【道路建設課】     | 集落間を結ぶ主要な市道の舗装改良<br>・ 舗装改良工事費 等                       | R2 | R3 | R4 | 事業費: 24,900  |
| 19 | <b>過疎対策道路整備事業（市道66-97号線 春日湯沢口）</b><br>【道路建設課】      | もちづき荘へのアクセス道の整備<br>・ 道路改良工事費 等                        | R2 | R3 | R4 | 事業費: 58,400  |
| 20 | <b>社会資本整備総合交付金道路整備事業（常田・赤岩線）</b><br>【道路建設課】        | 佐久市と小諸市を結ぶ幹線道路の整備工事<br>・ 概略設計委託料 等                    | R2 | R3 | R4 | 事業費: 4,300   |

**2 地域の特徴を生かしたつながりあるまちづくり**

(単位:千円)

|    |                                                                |                                                       |    |    |    |              |
|----|----------------------------------------------------------------|-------------------------------------------------------|----|----|----|--------------|
| 21 | <b>社会資本整備総合交付金<br/>道路整備事業(市道31-4<br/>号線馬場口 滑津橋)</b><br>【道路建設課】 | 通学路への歩道新設及び老朽化した橋梁の改修工事等<br>・ 橋梁改修工事費 等               | R2 | R3 | R4 | 事業費: 442,000 |
| 22 | <b>社会資本整備総合交付金<br/>道路整備事業(市道11-5<br/>号線 根々井塚原)</b><br>【道路建設課】  | 中佐都地区の市道への歩道の設置工事<br>・ 測量設計委託料<br>・ 歩道新設工事費 等         | R2 | R3 | R4 | 事業費: 109,300 |
| 23 | <b>社会資本整備総合交付金<br/>道路整備事業(市道42-1<br/>号線 上中込田口)</b><br>【道路建設課】  | 田口地区の市道への歩道の設置工事<br>・ 測量設計委託料<br>・ 歩道新設工事費 等          | R2 | R3 | R4 | 事業費: 131,700 |
| 24 | (新規)<br><b>都市再生整備事業(市道<br/>16-1号線)</b><br>【都市計画課】              | 野沢地区の主要な市道の舗装改良<br>・ 舗装改良工事費 等                        | R2 | R3 | R4 | 事業費: 157,100 |
| 25 | (新規)<br><b>都市再生整備事業(市道<br/>20-2号線・20-4号線)</b><br>【都市計画課】       | 野沢地区の主要な市道の舗装改良等<br>・ 舗装改良工事費 等                       | R2 | R3 | R4 | 事業費: 108,100 |
| 26 | (新規)<br><b>都市再生整備事業(野沢<br/>会館東側アクセス道路)</b><br>【都市計画課】          | 野沢地区の公共施設等へのアクセス道の整備<br>・ 道路築造工事費 等                   | R2 | R3 | R4 | 事業費: 209,100 |
| 27 | <b>社会資本整備総合交付金<br/>街路整備事業(佐久平駅<br/>南2号線)</b><br>【都市計画課】        | 佐久平駅南土地地区画整理事業に併せた佐久平駅南2号線整備のための用地買収<br>・ 用地費         | R2 | R3 | R4 | 事業費: 26,800  |
| 28 | <b>街路整備事業(相生大手<br/>線、相生赤岩線)</b><br>【都市計画課】                     | 県が行う街路整備事業の負担金<br>・ 地元負担金                             | R2 | R3 | R4 | 事業費: 72,400  |
| 29 | <b>街路整備事業(市道2-<br/>123号線 住吉町)</b><br>【都市計画課】                   | 住吉町区の市道の舗装整備<br>・ 道路改良工事費 等                           | R2 | R3 | R4 | 事業費: 2,000   |
| 30 | (新規)<br><b>アンダーパス道路エア-<br/>遮断機設置事業</b><br>【土木課】                | 佐久平駅南 東側アンダーパス(ミレニアムパーク横)へのエア-遮断機の設置<br>・ エア-遮断機設置工事費 | R2 | R3 | R4 | 事業費: 18,500  |

### 3 力強い産業を営む活力と魅力あるまちづくり

(単位:千円)

|    |                                                          |                                                   |    |    |    |             |
|----|----------------------------------------------------------|---------------------------------------------------|----|----|----|-------------|
| 1  | <b>農村グリーンツーリズム<br/>活性化推進事業</b><br>【農政課】                  | 市内のグリーンツーリズムの活性化に向けた農家民宿改修に対する支援<br>・ 農家民宿改修費補助金  | R2 | R3 | R4 | 事業費: 1,500  |
| 2  | <b>佐久鯉ブランド振興事業</b><br>【農政課】                              | 佐久鯉の刺身のPRによる佐久鯉ブランドの振興<br>・ 販売促進経費<br>・ 生産施設拡充補助金 | R2 | R3 | R4 | 事業費: 4,100  |
| 3  | <b>県営農村地域防災減災事業<br/>(香坂ダム)</b><br>【耕地林務課】                | 県が行う香坂ダム整備に対する負担金<br>・ ダム改修工事負担金                  | R2 | R3 | R4 | 事業費: 63,600 |
| 4  | <b>県営農村地域防災減災事業<br/>(大久保地区)</b><br>【耕地林務課】               | 県が行う大久保地区の用排水路改修に対する負担金<br>・ 用排水路改修工事負担金          | R2 | R3 | R4 | 事業費: 73,200 |
| 5  | <b>土地改良施設インフラ長<br/>寿命化計画(個別施設計<br/>画)策定事業</b><br>【耕地林務課】 | 土地改良施設インフラ長寿命化計画(個別施設計画)の策定<br>・ 計画策定経費           | R2 | R3 | R4 | 事業費: 23,600 |
| 6  | <b>県営かんがい排水事業<br/>(立科幹線地区)</b><br>【耕地林務課】                | 県が行う立科幹線地区の用排水路改修に対する負担金<br>・ 用排水路改修工事負担金         | R2 | R3 | R4 | 事業費: 8,700  |
| 7  | <b>県営農村地域防災減災事業<br/>(御牧原1号幹線地区)</b><br>【耕地林務課】           | 県が行う御牧ヶ原1号幹線地区の用排水路改修に対する負担金<br>・ 用排水路改修工事負担金     | R2 | R3 | R4 | 事業費: 7,200  |
| 8  | <b>農地耕作条件改善事業<br/>(常木1地区)</b><br>【耕地林務課】                 | 佐久市土地改良区が行う常木1地区の用排水路改修に対する負担金<br>・ 用排水路改修工事負担金   | R2 | R3 | R4 | 事業費: 35,000 |
| 9  | <b>地域農業水利施設ストック<br/>マネジメント事業(佐<br/>久平1地区)</b><br>【耕地林務課】 | 佐久平土地改良区が行う野沢地区の用排水路の改修に対する負担金<br>・ 用排水路改修工事負担金   | R2 | R3 | R4 | 事業費: 7,500  |
| 10 | <b>地域農業水利施設ストック<br/>マネジメント事業(平<br/>賀地区)</b><br>【耕地林務課】   | 佐久平土地改良区が行う平賀地区の用排水路の改修に対する負担金<br>・ 用排水路改修工事負担金   | R2 | R3 | R4 | 事業費: 31,200 |

### 3 力強い産業を営む活力と魅力あるまちづくり

(単位:千円)

|    |                                                 |                                                       |    |    |    |             |
|----|-------------------------------------------------|-------------------------------------------------------|----|----|----|-------------|
| 11 | <b>農業水路等長寿命化・防災減災事業（野沢・平賀地区）</b><br>【耕地林務課】     | 佐久平土地改良区が行う野沢・平賀地区の用排水路改修に対する負担金<br>・ 用排水路改修工事等負担金    | R2 | R3 | R4 | 事業費: 23,000 |
| 12 | <b>農山漁村地域整備交付金 農業基盤整備促進事業（高呂原地区）</b><br>【耕地林務課】 | 高呂原地区の用排水路等の改修<br>・ 用排水路等改修工事費                        |    |    |    | 事業費: 17,100 |
| 13 | <b>農山漁村地域整備交付金 農業基盤整備促進事業（四ヶ地区）</b><br>【耕地林務課】  | 佐久市土地改良区が行う四ヶ地区の用排水路改修に対する負担金<br>・ 用排水路改修工事等負担金       |    |    |    | 事業費: 1,400  |
| 14 | <b>多面的機能支払交付金事業</b><br>【耕地林務課】                  | 農業・農村の有する多面的機能の維持・発揮を図るための地域の共同活動に対する支援<br>・ 活動支援交付金  |    |    |    | 事業費: 20,100 |
| 15 | <b>農地耕作条件改善事業（佐久平2地区）</b><br>【耕地林務課】            | 佐久平土地改良区が行う佐久平2地区の用排水路改修に対する負担金<br>・ 用排水路改修工事等負担金     |    |    |    | 事業費: 3,400  |
| 16 | <b>水利施設整備事業（中佐都地区）</b><br>【耕地林務課】               | 佐久市土地改良区が行う中佐都地区の用排水路改修に対する負担金<br>・ 用排水路改修工事等負担金      |    |    |    | 事業費: 88,200 |
| 17 | (新規)<br><b>水利施設整備事業（塩名田地区）</b><br>【耕地林務課】       | 佐久市土地改良区が行う塩名田地区の用排水路改修に対する負担金<br>・ 用排水路改修工事等負担金      |    |    |    | 事業費: 51,100 |
| 18 | <b>県営農業水利施設保全合理化事業（御牧原2号幹線地区）</b><br>【耕地林務課】    | 県が行う御牧原2号幹線地区の用排水路改修に対する負担金<br>・ 用排水路改修工事等負担金         |    |    |    | 事業費: 1,400  |
| 19 | (新規)<br><b>水利施設整備事業（佐久平2地区）</b><br>【耕地林務課】      | 佐久平土地改良区が行う佐久平2地区の用排水路改修に対する負担金<br>・ 用排水路改修工事等負担金     |    |    |    | 事業費: 53,100 |
| 20 | <b>農業農村整備事業（湯川頭首工、佐久平頭首工地区）</b><br>【耕地林務課】      | 千ヶ滝湯川用土地改良区、佐久平土地改良区が行う頭首工の水利権更新に対する負担金<br>・ 水利権更新負担金 |    |    |    | 事業費: 1,700  |

**3 力強い産業を営む活力と魅力あるまちづくり**

(単位:千円)

|    |                                                  |                                                                      |    |    |    |             |
|----|--------------------------------------------------|----------------------------------------------------------------------|----|----|----|-------------|
| 21 | <b>県営防災減災対策土地改良施設豪雨対策事業(御影用水地区)</b><br>【耕地林務課】   | 県が行う御影用水地区の用排水路改修に対する負担金<br>・ 用排水路改修工事等負担金                           | R2 | R3 | R4 | 事業費: 3,200  |
| 22 | (新規)<br><b>県営農業農村整備事業(猿久保地区)</b><br>【耕地林務課】      | 県が行う猿久保地区の農業用排水路の改修に係る負担金<br>・ 用排水路改修工事等負担金                          | ●→ |    |    | 事業費: 1,600  |
| 23 | <b>ため池ハザードマップ作成事業</b><br>【耕地林務課】                 | 農業用ため池の災害時の避難を円滑にするためのハザードマップの作成<br>・ ハザードマップ作成業務委託費                 | →  |    |    | 事業費: 34,400 |
| 24 | <b>望月土づくりセンター整備事業</b><br>【望月支所】                  | 老朽化した堆肥生産プラントの改修<br>・ 二次発酵槽改修工事費                                     | →  |    |    | 事業費: 28,000 |
| 25 | <b>農山漁村地域整備交付金林道整備事業</b><br>【耕地林務課】              | 湯沢地区の林道鹿曲川線起点部の舗装改良<br>・ 道路改良工事費                                     | →  |    |    | 事業費: 11,400 |
| 26 | <b>林道維持管理事業</b><br>【耕地林務課】                       | 市内84路線の林道維持管理<br>・ 林道維持管理経費                                          |    |    |    | 事業費: 48,800 |
| 27 | <b>林道橋梁長寿命化事業</b><br>【耕地林務課】                     | 点検・診断とその結果に基づく林道橋梁の整備<br>・ 点検診断経費<br>・ 橋梁補修工事費                       |    |    |    | 事業費: 27,000 |
| 28 | <b>健康長寿まちづくり事業</b><br>【商工振興課、都市計画課】              | 健康長寿のまちづくり推進のための計画策定支援等及び民間主導による市街地総合再生計画の策定<br>・ 岩村田地区市街地総合再生計画策定補助 | →  |    |    | 事業費: 21,600 |
| 29 | (新規)<br><b>観光振興ビジョン策定事業</b><br>【観光課】             | 第2次観光振興ビジョン(計画期間:令和4年度~令和8年度)の策定<br>・ 計画策定経費                         | ●→ |    |    | 事業費: 2,200  |
| 30 | (新規)<br><b>御鹿の郷「望月・春日」地域資源ブランディング事業</b><br>【観光課】 | 春日地区を中心に望月地域の活性化及び地域資源のブランディングの推進<br>・ 地域おこし協力隊活動経費 等                | ●→ |    |    | 事業費: 14,600 |



### 3 力強い産業を営む活力と魅力あるまちづくり

(単位:千円)

|    |                                         |                                                                                   |              |       |    |
|----|-----------------------------------------|-----------------------------------------------------------------------------------|--------------|-------|----|
| 31 | <b>観光施設整備事業</b><br>【観光課】                | 市内観光施設の改修<br>・ 施設改修工事費 等                                                          | R2           | R3    | R4 |
|    |                                         |                                                                                   |              |       |    |
|    |                                         |                                                                                   | 事業費: 90,000  |       |    |
| 32 | <b>内山地区活性化推進事業</b><br>【観光課】             | 魅力ある地域資源の磨き上げによる交流の促進と内山牧場キャンプ場の整備<br>・ 地域おこし協力隊活動経費<br>・ キャンプ場施設整備費 等            | R2           | R3    | R4 |
|    |                                         |                                                                                   |              |       | →  |
|    |                                         |                                                                                   | 事業費: 178,400 |       |    |
| 33 | <b>東信州次世代イノベーションセンター運営事業</b><br>【商工振興課】 | 東信州次世代イノベーションセンターの運営に対する負担金<br>・ 運営費負担金                                           | R2           | R3    | R4 |
|    |                                         |                                                                                   | →            |       |    |
|    |                                         |                                                                                   | 事業費: 1,300   |       |    |
| 34 | <b>佐久臼田インター工業団地整備事業</b><br>【商工振興課】      | 佐久臼田インターチェンジ周辺における工業団地の整備<br>・ 造成工事費                                              | R2           | R3    | R4 |
|    |                                         |                                                                                   | →            |       |    |
|    |                                         |                                                                                   | 事業費: 437,600 |       |    |
| 35 | <b>健康長寿関連産業活性化事業</b><br>【商工振興課】         | 佐久産業支援センターの運営に対する負担金及びビジネスキャリアセンターへの支援<br>・ 産業支援機関運営費負担金<br>・ ビジネスキャリアセンター活用補助金 等 | R2           | R3    | R4 |
|    |                                         |                                                                                   |              | ..... |    |
|    |                                         |                                                                                   | 事業費: 12,000  |       |    |
| 36 | <b>地方版ハローワーク運営事業</b><br>【商工振興課】         | さくさくワーク（佐久市無料職業紹介所）の運営<br>・ 運営経費                                                  | R2           | R3    | R4 |
|    |                                         |                                                                                   |              |       |    |
|    |                                         |                                                                                   | 事業費: 15,300  |       |    |
| 37 | <b>創業支援・まるっとテレワーク推進事業</b><br>【商工振興課】    | 創業支援サポート事業の推進及び地域の特徴を生かしたテレワーク空間の整備等<br>・ 創業支援業務委託料 等                             | R2           | R3    | R4 |
|    |                                         |                                                                                   |              |       | →  |
|    |                                         |                                                                                   | 事業費: 9,400   |       |    |

#### 4 豊かな暮らしを育む健康長寿のまちづくり

(単位:千円)

|    |                                                          |                                                                 |    |    |    |         |              |
|----|----------------------------------------------------------|-----------------------------------------------------------------|----|----|----|---------|--------------|
| 1  | (新規)<br><b>若い世代のためのツーコイン健診事業</b><br>【健康づくり推進課】           | 35歳から39歳までの市民の基本健診受診料金の自己負担額を1,000円に軽減<br>・ 健診受診料軽減に係る経費        | R2 | R3 | R4 | ●—————  | 事業費: 1,600   |
| 2  | (新規)<br><b>働き盛り世代のための健診無料化事業</b><br>【国保医療課】              | 40歳から74歳までの全ての国保被保険者を対象とする特定健診受診料金の自己負担額の無料化<br>・ 健診受診料無料化に係る経費 | R2 | R3 | R4 | ●—————  | 事業費: 26,000  |
| 3  | (新規)<br><b>いきいき世代のための健診無料化事業</b><br>【健康づくり推進課】           | 75歳以上の市民の基本健診受診料金の自己負担額の無料化<br>・ 健診受診料無料化に係る経費                  | R2 | R3 | R4 | ●—————  | 事業費: 2,700   |
| 4  | <b>健康長寿ブランド化推進事業</b><br>【健康づくり推進課】                       | 佐久健康長寿ブランドの確立による国際展開及び健康長寿推進施策の展開<br>・ 海外プロモーションに係る経費等          | R2 | R3 | R4 | —————→  | 事業費: 16,200  |
| 5  | <b>川西保健衛生施設組合病院運営費補助負担事業</b><br>【健康づくり推進課】               | 川西赤十字病院の運営に対する支援<br>・ 川西保健衛生施設組合負担金                             | R2 | R3 | R4 | —————→  | 事業費: 210,000 |
| 6  | <b>佐久医療センター病院運営費補助負担事業</b><br>【健康づくり推進課】                 | 佐久医療センターの運営に対する支援<br>・ 佐久広域連合負担金                                | R2 | R3 | R4 | —————→  | 事業費: 111,400 |
| 7  | <b>佐久市立国保浅間総合病院機能強化施設整備事業</b><br>【浅間総合病院総務課】             | 浅間総合病院の機能強化に向けた施設整備等<br>・ 南棟改修工事費 等                             | R2 | R3 | R4 | —————   | 事業費: 832,100 |
| 8  | <b>佐久市立国保浅間総合病院医療機器整備事業</b><br>【浅間総合病院総務課】               | 老朽化した医療機器等の更新<br>・ 医療機器等更新経費                                    | R2 | R3 | R4 | —————   | 事業費: 461,000 |
| 9  | (新規)<br><b>佐久市立国保浅間総合病院心臓カテーテル機器等整備事業</b><br>【浅間総合病院総務課】 | 心臓カテーテル治療に係る医療機器等の整備<br>・ 医療機器等購入経費 等                           | R2 | R3 | R4 | ●—————→ | 事業費: 347,000 |
| 10 | <b>福祉・介護のつばさ事業</b><br>【高齢者福祉課】                           | 「アジア健康構想」に基づく外国人介護人材還流の創出推進施策の展開<br>・ 事業コーディネーター人材の活用に係る経費 等    | R2 | R3 | R4 | —————→  | 事業費: 24,100  |

#### 4 豊かな暮らしを育む健康長寿のまちづくり

(単位:千円)

|    |                                                |                                                                 | R2 | R3 | R4 |              |
|----|------------------------------------------------|-----------------------------------------------------------------|----|----|----|--------------|
| 11 | (新規)<br><b>あいとびあ臼田設備整備事業</b><br>【高齢者福祉課】       | あいとびあ臼田の改修等<br>・ 非常用照明装置更新工事 等                                  | ●→ |    |    | 事業費: 5,200   |
| 12 | (新規)<br><b>認知症高齢者グループホーム開設補助事業</b><br>【高齢者福祉課】 | 認知症高齢者グループホームの整備のための整備助成事業費、開設準備経費等の補助<br>・ 地域密着型サービス等整備助成事業費 等 | ●→ |    |    | 事業費: 46,400  |
| 13 | <b>共同作業センター整備事業</b><br>【福祉課】                   | 野沢共同作業センター・佐久の泉共同作業センター移転整備<br>・ 設計委託料<br>・ 整備工事費 等             |    | →  |    | 事業費: 243,700 |
| 14 | (新規)<br><b>臼田学園施設設備整備事業</b><br>【臼田学園】          | 福祉車両軽自動車及び業務用洗濯機の購入<br>・ 購入経費                                   | ●→ |    |    | 事業費: 3,400   |
| 15 | <b>臼田学園給食業務委託事業</b><br>【臼田学園】                  | 臼田学園の給食業務の委託化<br>・ 給食業務委託料                                      |    |    |    | 事業費: 105,600 |
| 16 | <b>公立保育所空調設備整備事業</b><br>【子育て支援課】               | 公立保育所の給食室へのエアコンの設置<br>・ エアコン設置工事費 等                             | →  |    |    | 事業費: 34,700  |
| 17 | <b>私立保育所等空調設備整備補助事業</b><br>【子育て支援課】            | 私立保育所・幼稚園等が行うエアコン設置工事に対する支援<br>・ エアコン設置工事費補助金                   |    | →  |    | 事業費: 13,500  |
| 18 | (新規)<br><b>保育所施設整備事業</b><br>【子育て支援課】           | 中込地区保育所の整備<br>・ 設計委託料<br>・ 施設設備工事費 等                            | ●  |    |    | 事業費: 493,600 |
| 19 | (新規)<br><b>野沢児童館・子育て支援施設整備事業</b><br>【子育て支援課】   | 野沢児童館・子育て支援施設の整備<br>・ 設計委託料<br>・ 施設整備工事費 等                      | ●  |    |    | 事業費: 356,100 |
| 20 | (新規)<br><b>子ども子育て支援新制度移行事業</b><br>【子育て支援課】     | カトリック幼稚園の子ども・子育て支援新制度への移行による幼児教育の提供<br>・ 施設型給付費                 | ●  |    |    | 事業費: 140,400 |

**4 豊かな暮らしを育む健康長寿のまちづくり**

(単位:千円)

|    |                                        | R2                                                 | R3 | R4     |
|----|----------------------------------------|----------------------------------------------------|----|--------|
| 21 | (新規)<br><b>公立保育所ICT化事業</b><br>【子育て支援課】 | 保育士の毎日の事務作業等の負担軽減を目的とした保育業務支援システムの導入<br>・ 機器導入経費 等 |    |        |
|    |                                        | 事業費:                                               |    | 17,800 |

**5 快適な暮らしを創る環境豊かなまちづくり**

(単位:千円)

|    |                                               |                                                                         |          |       |    |                |
|----|-----------------------------------------------|-------------------------------------------------------------------------|----------|-------|----|----------------|
| 1  | (新規)<br><b>特定外来植物分布調査事業</b><br>【環境政策課】        | 市内全域での特定外来植物6種の分布状態調査<br>・ 特定外来植物分布調査委託料                                | R2<br>●→ | R3    | R4 | 事業費: 2,000     |
| 2  | <b>佐久地域流域水循環計画策定事業</b><br>【環境政策課】             | 健全な水循環の維持等を目的とした佐久地域流域水循環計画の策定<br>・ 計画策定経費                              | →        |       |    | 事業費: 6,300     |
| 3  | <b>佐久総合運動公園整備事業</b><br>【公園緑地課】                | 多目的総合運動公園の整備<br>・ クロスカントリーコース整備工事費 等                                    | →        |       |    | 事業費: 362,900   |
| 4  | <b>都市公園セーフティリニューアル事業</b><br>【公園緑地課】           | 公園施設長寿命化計画に基づく公園施設の遊具等の改修<br>・ 施設改修工事費 等                                |          |       |    | 事業費: 160,800   |
| 5  | (新規)<br><b>市内テニスコート再整備事業</b><br>【スポーツ課、公園緑地課】 | テニスコートの長寿命化計画及び佐久市公共施設等総合管理計画に基づく再整備<br>・ テニスコート再整備工事費                  | ●→       | ..... |    | 事業費: 63,800    |
| 6  | (新規)<br><b>PR用ペレットストーブ更新事業</b><br>【環境政策課】     | 市役所本庁内のペレットストーブの更新によるPRの実施<br>・ 設置工事費                                   | ●→       |       |    | 事業費: 700       |
| 7  | <b>木質バイオマス熱利用設備導入支援事業</b><br>【環境政策課】          | ペレットストーブ等の設置経費に対する支援<br>・ ペレットストーブ等設置補助金<br>・ ペレット等製造設備導入補助金            |          |       | →  | 事業費: 21,000    |
| 8  | (新規)<br><b>ごみ分別・減量化促進アプリ導入事業</b><br>【生活環境課】   | ごみ分別・減量化促進アプリの導入、ごみ分別表の冊子作製<br>・ 佐久市ごみ減量アプリ導入経費<br>・ ごみ分別表の冊子印刷製本費 等    | ●→       |       |    | 事業費: 3,400     |
| 9  | (新規)<br><b>ごみ収集車両購入事業</b><br>【生活環境課】          | ごみ収集車両の増台<br>・ ごみ回収パッカー車購入費                                             | ●→       |       |    | 事業費: 12,100    |
| 10 | <b>一般廃棄物中間処理施設整備事業</b><br>【新クリーンセンター整備推進室】    | 佐久市・北佐久郡環境施設組合が行う新クリーンセンター整備費等に対する負担金<br>・ 建設工事等負担金<br>・ 一部事務組合運営経費負担金等 |          |       |    | 事業費: 1,137,000 |

**5 快適な暮らしを創る環境豊かなまちづくり**

(単位:千円)

|    |                                         |                                                       |                |    |    |
|----|-----------------------------------------|-------------------------------------------------------|----------------|----|----|
| 11 | 市道6-74号線(南北線)道路整備事業<br>【新クリーンセンター整備推進室】 | 新クリーンセンターへの主要ごみ搬入路となる市道6-74号線(南北線)の道路改良<br>・道路改良工事費 等 | R2             | R3 | R4 |
|    |                                         |                                                       | →              |    |    |
|    |                                         |                                                       | 事業費: 94,200    |    |    |
| 12 | 公共下水道施設整備事業<br>【下水道課】                   | 公共下水道区域の管渠整備等<br>・管渠工事費<br>・中継ポンプ場改修工事費 等             | R2             | R3 | R4 |
|    |                                         |                                                       |                |    |    |
|    |                                         |                                                       | 事業費: 2,180,000 |    |    |
| 13 | 特定環境保全公共下水道施設整備事業<br>【下水道課】             | 特環下水道処理場及びポンプ場の改築更新<br>・望月処理場等の点検調査費 等                | R2             | R3 | R4 |
|    |                                         |                                                       | ●              |    |    |
|    |                                         |                                                       | 事業費: 46,000    |    |    |
| 14 | 農業集落排水処理施設整備事業<br>【下水道課】                | 農業集落排水処理施設の改修及び機能強化等<br>・計画調査費<br>・機能強化工事費 等          | R2             | R3 | R4 |
|    |                                         |                                                       |                |    |    |
|    |                                         |                                                       | 事業費: 200,000   |    |    |
| 15 | 生活排水処理施設統廃合事業<br>【下水道課】                 | 生活排水処理施設に係る計画策定及び統廃合整備<br>・計画策定経費<br>・撤去改良工事費 等       | R2             | R3 | R4 |
|    |                                         |                                                       |                |    |    |
|    |                                         |                                                       | 事業費: 112,500   |    |    |
| 16 | 生活排水処理施設自家発電設備整備事業<br>【下水道課】            | マンホールポンプ場への災害対応用自家発電設備の設置<br>・機器設置工事費 等               | R2             | R3 | R4 |
|    |                                         |                                                       |                |    |    |
|    |                                         |                                                       | 事業費: 89,500    |    |    |

**6 暮らしを守る安心と安全のまちづくり**

(単位:千円)

|    |                                                     |                                                                |         |    |    |              |
|----|-----------------------------------------------------|----------------------------------------------------------------|---------|----|----|--------------|
| 1  | <b>防災行政無線整備事業</b><br>【危機管理課】                        | 防災行政無線同報系設備のデジタル化<br>・ 設備整備工事費                                 | R2<br>→ | R3 | R4 | 事業費: 411,500 |
| 2  | (新規)<br><b>非常時中継放送システム整備事業</b><br>【危機管理課】           | 電波法の改正に伴う新スプリアス規格対応機器への設備更新<br>・ 設備更新経費                        |         | ●→ |    | 事業費: 7,000   |
| 3  | (新規)<br><b>佐久市役所本庁舎動力系非常用自家発電設備更新事業</b><br>【財政課】    | 老朽化に伴う本庁舎動力系発電機の更新<br>・ 更新工事費 等                                | ●→      |    |    | 事業費: 40,000  |
| 4  | <b>排水路整備事業(紅雲台区)</b><br>【土木課】                       | 冠水被害解消のための排水路整備<br>・ 排水路整備工事費 等                                |         |    |    | 事業費: 79,600  |
| 5  | <b>県営急傾斜崩壊対策事業(勝間)</b><br>【土木課】                     | 県が行う急傾斜地の崩壊を防止するための急傾斜崩壊対策工事に係る負担金<br>・ 法面工事等負担金               |         |    | →  | 事業費: 9,000   |
| 6  | <b>耐震整備等推進事業</b><br>【建築住宅課】                         | 耐震診断・耐震改修及びブロック塀等の除去に対する補助金<br>・ とうかい防止対策事業補助金<br>・ ブロック塀除却補助金 |         |    |    | 事業費: 89,100  |
| 7  | (新規)<br><b>宅地耐震化推進事業</b><br>【都市計画課】                 | 大地震時等の滑動崩落や液状化による宅地の被害軽減のための変動予測調査等<br>・ 造成年代調査費 等             | ●→      |    |    | 事業費: 7,700   |
| 8  | <b>消防団施設整備事業</b><br>【危機管理課】                         | 消防団活動の充実・強化のための消防車両等の更新<br>・ 小型動力ポンプ付軽積載車及び小型動力ポンプ購入費          |         |    |    | 事業費: 90,700  |
| 9  | <b>佐久消防署整備事業</b><br>【危機管理課】                         | 佐久消防署訓練塔の建設<br>・ 訓練塔建設工事費                                      |         | →  |    | 事業費: 406,500 |
| 10 | (新規)<br><b>公立保育所・学校等防犯カメラ設置事業</b><br>【子育て支援課、教育施設課】 | 公立保育所、児童館及び小中学校への防犯カメラの設置<br>・ 防犯カメラ設置工事費                      | ●→      |    |    | 事業費: 66,400  |

## 7 ひとと地域の力が生きる協働と交流のまちづくり

(単位:千円)

| No. | 事業名<br>(新規)                     | 事業内容                                                                           | R2     | R3 | R4 | 事業費       |
|-----|---------------------------------|--------------------------------------------------------------------------------|--------|----|----|-----------|
|     |                                 |                                                                                |        |    |    |           |
| 1   | 佐久平地域まるごとキャンパス事業<br>【広報情報課】     | 高校生以上の学生を対象とした地域の課題解決やボランティアなどを体験する市民活動プログラムの実施<br>・ プログラム運営経費                 | ●————→ |    |    | 5,100     |
| 2   | さくネット連携事業<br>【広報情報課】            | さくネットのシステムと通話アプリケーションLINEの連携<br>・ システム連携費用                                     | ●————→ |    |    | 400       |
| 3   | 長野西高等学校望月サテライト校地域支援事業<br>【望月支所】 | 長野西高等学校望月サテライト校開設に伴う望月地域の活性化及び魅力発信に対する地域支援事業<br>・ 下宿先整備に対する補助金<br>・ 地域連携協力隊負担金 | ●————→ |    |    | 8,900     |
| 4   | 佐久市役所庁舎整備事業<br>【財政課】            | 多目的駐車場及び洋式トイレの整備<br>・ 設計委託料<br>・ 整備工事費 等                                       | ●————→ |    |    | 6,000     |
| 5   | 地方税共通納税システム運用事業<br>【収税課】        | 納税者が複数団体の地方税を一括して納税可能となるシステムの運用<br>・ システム運用経費                                  | ————→  |    |    | 12,600    |
| 6   | 第二次佐久市総合計画後期基本計画策定事業<br>【企画課】   | 第二次佐久市総合計画後期基本計画(計画期間:令和4年度~令和8年度)の策定<br>・ 計画策定経費                              | ●————→ |    |    | 9,800     |
| 7   | マイナンバーカード普及促進事業<br>【市民課】        | マイナンバーカード交付申請者の増加に対応するための交付機等の整備<br>・ 機器設置経費 等                                 | ●————→ |    |    | 4,500     |
| 8   | 議事録作成支援システム導入事業<br>【広報情報課】      | 会議等において録音した音声から議事録を作成するシステムの導入<br>・ 議事録作成支援システムに係る経費 等                         | ●————→ |    |    | 6,900     |
| 9   | 情報通信ネットワーク再構築事業<br>【広報情報課】      | 情報通信設備の更新、情報通信ネットワークのFTTH化及び送受信設備等の整備<br>・ 設備整備・更新等に係る経費                       | ————→  |    |    | 1,133,600 |
| 10  | シティプロモーション推進事業<br>【移住交流推進課】     | 佐久市シティプロモーション基本方針に基づくPR活動等の展開<br>・ PR活動経費 等                                    | ————→  |    |    | 58,800    |



**7** ひとと地域の力が生きる協働と交流のまちづくり

(単位:千円)

|    |                                                 |                                                                            |             |    |    |
|----|-------------------------------------------------|----------------------------------------------------------------------------|-------------|----|----|
| 11 | <b>UIJターン就業・創業<br/>移住支援金事業</b><br><br>【移住交流推進課】 | 三大都市圏（東京・大阪・愛知）<br>から移住し、定められた就業・起<br>業をした者に対する移住支援金の<br>交付<br><br>・ 移住支援金 | R2          | R3 | R4 |
|    |                                                 |                                                                            |             |    |    |
|    |                                                 |                                                                            | <b>事業費:</b> |    |    |