

体験・学習

- ・会場が書いてないものはそれぞれの問合せ先と同じ場所です。
- ・申込み問合せの時間は、特に記述がない限り平日8:30~17:15にお願いします。

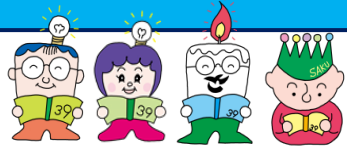

市立図書館



中央図書館 67-2111 白田図書館 82-3932 (月曜休館)
浅科図書館 58-4321 望月図書館 53-0230

おはなしの会2月分

ボランティアグループの皆さん・図書館職員などによる絵本や紙芝居の読み聞かせ会です。

子どもから大人向け			
中央	14日(土) 10:30~ 21日(土) 10:30~	白田	21日(土) 11:00~
		浅科	21日(土) 11:00~
		望月	28日(土) 11:00~

ザ・フレンズ朗読会

ボランティアの皆さんによる朗読会です。
(日時) 2月11日(水) 11:00~ 中央図書館



野菜栽培講習会

農産物直売所等へ野菜を出荷する農業者を育成するため、講習会を開催します。定員は12名程度(定員を超えた場合抽選)、参加費は無料です。全日程受講してください。

(日時) 4月~翌年2月(月1回程度、金曜日開催)
(場所) 新品目導入試験ほ場(佐久合同庁舎西側)

(申込締切) 2月27日(金)まで

(問合せ) 佐久市営農支援センター(佐久市農政課内) 62-3203



近代美術館 (問合せ) 67-1055 (月)休館、祝日の場合(火)休館)

ぬいぐるみお泊り会

お気に入りのぬいぐるみをお預かりし、ぬいぐるみが展覧会を鑑賞し、館内を散策します。ぬいぐるみが美術館に滞在した様子を写真にてお渡しします。定員はぬいぐるみ10体(0歳~中学生の方がお持ちのぬいぐるみ)、参加費は200円(写真代)です。

(日時) 預かり日 3月17日(火)~3月22日(日)

迎え日 3月26日(木)~3月31日(火)

(申込受付) 2月10日(火)~ 佐久市 LINE 及び電話にて(先着順)



ワークショップ

「天然木でカラフルな魚の彫刻をつくろう」

講師に彫刻家の櫻井かえで氏をお招きし、切り出された天然木をグルーガンでくっつけて、アクリル絵具で色を塗りカラフルな魚の彫刻をつくりま

す。定員は10名(小学生)、参加費は1000円(材料費)です。

(日時) 3月29日(日) 9:30~12:30

(申込受付) 2月10日(火)~ 佐久市 LINE 及び電話にて(先着順)

天来記念館 (申込み・問合せ) 53-4158 (月)休館)

第十三回地元高校書道部作品展

佐久地域の高校書道部生徒の作品を展示します。高校生の力作を是非ご覧ください。この展示のみの観覧は無料です。

(期間) 3月1日(日)~3月8日(日) 9:00~17:00

【同時開催】

第十四回佐久全国臨書展揮毫会風景上映

授賞式後に行われた審査員の方々による揮毫会の様子を上映します(観覧無料)

(期間) 3月1日(日)~3月8日(日) 14:00~

障害者自立生活支援センター

(申込み) 88-6561 (対象) 障がいのある方(付き添い同伴可)
※必ず事前にお申込みください。

料理教室

(会場) 生涯学習センター

調理実習で手順を学び暮らしに役立てよう。

定員は15名、参加費は500円です。

(日時) 2月5日(木) 10:00~13:00

ピアのつどい

(会場) あいとぴあ白田

ミニゲームなどで楽しく身体を動かしましょう。

定員はありません。参加費は無料です。

(日時) 2月13日(金) 13:30~14:30

おしゃべり交流会

(会場) あいとぴあ白田

若い世代(おおむね30代まで)を中心に悩みや困りごとについて話しましょう。定員はありません。参加費は無料です。

(日時) 2月18日(水) 14:00~16:00

ヨガ教室

(会場) 生涯学習センター

ヨガのポーズで心身ともにリラックスしましょう。

定員は15名、参加費は無料です。

(日時) 2月20日(金) 13:30~15:00

うすだスタードーム

(申込み・問合せ) 82-0200 (月)休館) (入館料) 一般520円、小中学生260円

天体写真教室

本格的な天体写真撮影講座。

定員は20名、参加費は入館料のみです。

(日時) 2月6日、2月13日、2月20日、2月27日

いずれも(金) 19:30~21:00

冬の星空観望会

冬の星雲・星団観望。

(日時) 2月14日(土) 19:30~21:00



皆既月食観望会

皆既月食観望。

(日時) 3月3日(火) 18:30~21:00



臼田文化センター (申込・問合せ) 82-3634 (月)休館)

甲州道佐久往還の道筋を古地図から探る

~臼田・鎰掛・海ノ口・野辺山等~

定員は各回10名(先着順)、参加費は無料です。

(日時) 2月14日(土)、2月15日(日)、2月19日(木)

2月20日(金)、2月21日(土)、2月23日(月)

午前の回 10:00~ 午後の回 14:00~

川村吾蔵記念館

(申込・問合せ) 81-5353 (月)休館)

企画展Ⅱ「相沢寺 仏面展」

相沢寺に伝わる「仏面」41面(佐久市指定有形文化財)及び寺に祀られている貴重な祭事品等を展示します。この展示のみ観覧は無料です。

(期間) 2月28日(土)~3月22日(日) 9:00~17:00

公民館学習講座

中央公民館	佐久市猿久保165-1	66-0551	東公民館	佐久市志賀6059-1	67-2545
浅間公民館	佐久市岩村田543	67-2110	臼田公民館	佐久市下越16-5	82-2106
野沢公民館	佐久市取出町183	62-0116	浅科公民館	佐久市甲1359-3	58-3957
中込公民館	佐久市中込1-17-8	62-0504	望月公民館	佐久市望月303((月)休)	53-2548

※申し込みは電話または窓口で（8：30～17：15）

きのこ栽培教室

しいたけなどの原木栽培の方法を学び、駒打ちをします。
定員は12名程度、参加費は2000円程度です。

〈日時〉3月6日（金）9：30～11：30

〈申込受付〉2月6日（金）～ 東公民館



家庭菜園教室（全7回）

土づくりからはじめ、植付け、収穫など一年を通して野菜作りについて学習します。

定員は15名程度、参加費は300円（初回のみ資料代）です。

〈日時〉①3月12日（木） ②4月9日（木） ③5月14日（木）
④6月1日（月） ⑤7月2日（木） ⑥8月20日（木）
⑦9月10日（木）

いずれも9：30～11：30

〈申込受付〉2月18日（水）～ 浅間公民館



おやこDE料理教室

親子で一緒に手作り料理づくりに挑戦してみませんか

メニュー：オムライス、シーザーサラダ、マフィン

定員は12名程度、参加費は1人700円です。

〈日時〉3月18日（水）9：30～13：00

〈申込受付〉2月19日（木）～ 浅科公民館



コーヒーのおいしい入れ方講座

おいしいコーヒーで癒しのひとときを！

ドリップのおいしい入れ方のコツを学びます。

定員は15名（超えた場合は抽選）、参加費は500円です。

〈日時〉3月6日（金）10：00～11：30

〈申込受付〉2月9日（月）～2月12日（木） 中込公民館



愛唱歌合唱講座うたごえホール（第9回）

童謡・唱歌など懐かしい歌をみんなで楽しく歌う講座です。心身のリフレッシュにも最適！大勢の皆さんの参加をお待ちしています。

参加費は無料、事前申し込みは不要です。

〈日時〉3月11日（水）13：30～15：00

〈問合せ〉 望月公民館



なつかしの歌こころの歌（春）

昔懐かしい歌思い出の歌をみんなで歌いましょう。春の歌集を使います。

定員は50名程度、参加費は歌集のない方は100円です。

〈日時〉3月19日（木）9：30～11：30

〈申込受付〉2月12日（木）～ 中込公民館

笑い文字教室

心がほっこりする笑い文字。手書きの優しさ、暖かさを感じよう！

定員は12名程度、参加費は1000円程度です。

〈日時〉3月11日（水）10：00～11：30

〈申込受付〉2月10日（火）～ 東公民館

星空観望会（春）

春の星空を楽しみませんか！

定員は10名程度、参加費は無料です。天候が悪い場合も開催します。

〈日時〉3月11日（水）19：30～21：00

〈申込受付〉2月13日（金）～ 臼田公民館

人権講座

人権について、あらためて考えてみませんか？

事前申し込み不要、参加費は無料です。お気軽にご参加ください。

〈日時〉2月14日（土）13：30～14：30

〈問合せ〉 浅間公民館

〔各地区公民館のつどい〕

地域で活動しているグループや、公民館活動における学習グループの作品展示やステージ発表を行います。

内容や時間などの詳細は各公民館にお問合せください。

地区公民館		日 程	会 場	問合せ
浅間	展示発表	2月14日（土）～2月15日（日）	浅間会館	67-2110
	ステージ発表	2月15日（日）		
野沢	展示発表	3月7日（土）～3月8日（日）	生涯学習センター （野沢会館）	62-0116
	ステージ発表	3月8日（日）		
中込	展示発表	1月23日（金）～2月26日（木） ※前・中・後期に分けて開催します。	中込会館	62-0504
	ステージ発表	2月22日（日）		
臼田	展示発表	3月7日（土）～3月8日（日）	あいとぴあ臼田	82-2106
	ステージ発表	3月1日（日）※展示発表とは別の週です。		
浅科	展示発表	2月28日（土）～3月1日（日）	交流文化館浅科	58-3957
	ステージ発表	3月1日（日）		

