洪水ハザードマップ

令和4年6月

佐久市 **想定最大規模降雨（1,000年確率）**

志賀川、八重久保川、瀬早川、香坂川、霞川

浅間地区、東地区

【作成主体】長野県　【公表年月日】令和4年3月11日
【指定の前提となる降雨（想定最大規模降雨）】24 時間で 821mm
【対象河川】滑津川、志賀川、八重久保川、瀬早川、香坂川、霞川、田子川、吉沢川

この洪水ハザードマップは、長野県が令和4年3月11日に作成公表した洪水浸水想定区域図（想定最大規模降雨）をもとに作成しています。
想定最大規模降雨によって対象河川が氾濫した場合の浸水が想定される範囲と、その浸水深をシミュレーションにより予測したものです。前提となる降雨を超える規模の降雨及び内水による氾濫等を考慮していませんので、この洪水浸水想定区域に指定されていない区域においても浸水が発生する場合や想定される水深が実際の浸水深と異なる場合があります。
対象河川における洪水浸水想定区域を示していますので、近接する河川流域のハザードマップも併せて確認していただきますようお願いします。

【お問い合わせ】総務部危機管理課 危機管理係　TEL：0267-62-3008　佐久市役所4階
総務部危機管理課 消防団係　TEL：0267-64-4119　佐久消防署内

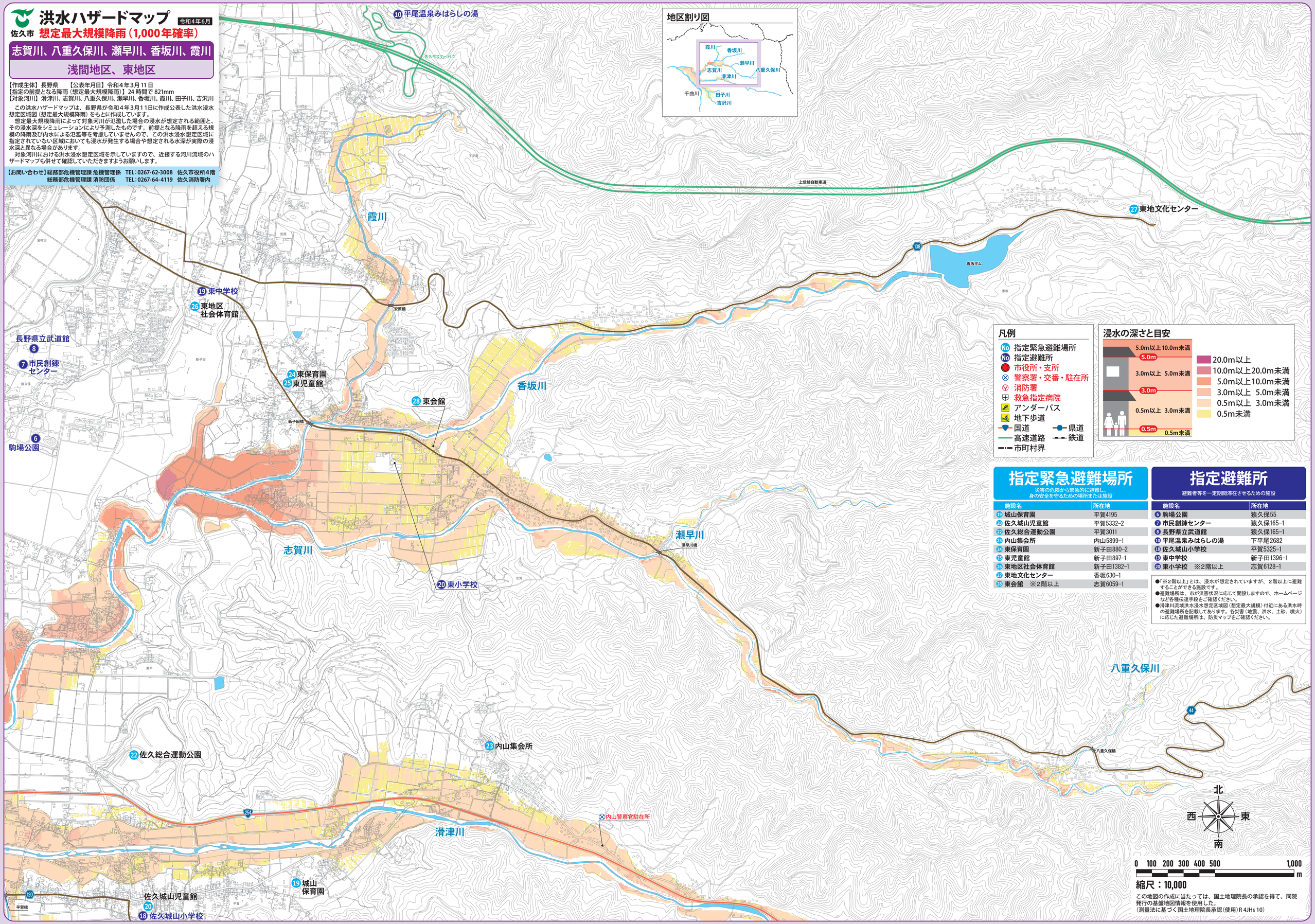

指定緊急避難場所

災害の危険から緊急的に避難し、身の安全を守るための場所または施設

施設名	所在地
19 城山保育園	平賀4195
20 佐久城山児童館	平賀5332-2
22 佐久総合運動公園	平賀3011
23 内山集会所	内山5899-1
24 東保育園	新子田880-2
25 東児童館	新子田897-1
26 東地区社会体育館	新子田1382-1
27 東地文化センター	香坂630-1
28 東会館　※2階以上	志賀6059-1

指定避難所

避難者等を一定期間滞在させるための施設

施設名	所在地
6 駒場公園	猿久保55
7 市民創錬センター	猿久保165-1
8 長野県立武道館	猿久保165-1
10 平尾温泉みはらしの湯	下平尾2682
18 佐久城山小学校	平賀5325-1
19 東中学校	新子田1396-1
20 東小学校　※2階以上	志賀6128-1

●「※2階以上」とは、浸水が想定されていますが、2階以上に避難することができる施設です。
●避難場所は、市が災害状況に応じて開設しますので、ホームページなど各種伝達手段をご確認ください。
●滑津川流域洪水浸水想定区域図（想定最大規模）付近にある洪水時の避難場所を記載してあります。各災害（地震、洪水、土砂、噴火）に応じた避難場所は、防災マップをご確認ください。

縮尺：10,000

この地図の作成に当たっては、国土地理院長の承認を得て、同院発行の基盤地図情報を使用した。
（測量法に基づく国土地理院長承認（使用）R 4JHs 10）