

# 体験・学習

・会場が書いてないものはそれぞれの問合せ先と同じ場所です。  
 ・申込み問合せの時間は、特に記述がない限り平日8:30~17:15に  
 お願いします。

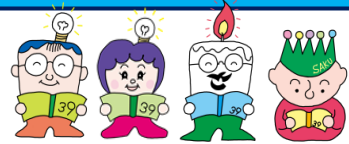

## 市立図書館



中央図書館 67-2111 白田図書館 82-3932 (月曜休館)  
 浅科図書館 58-4321 望月図書館 53-0230

### おはなしの会5月分

ボランティアグループの皆さん・図書館職員などによる、絵本や紙芝居の読み聞かせ会です。中央の4日は子ども読書まつりスペシャル版です

| 子どもから大人向け |               |    |               |
|-----------|---------------|----|---------------|
| 中央        | 4日(土) 10:30~  | 白田 | 18日(土) 11:00~ |
|           | 18日(土) 10:30~ | 浅科 | 18日(土) 11:00~ |
|           |               | 望月 | 25日(土) 11:00~ |

### ザ・フレンズ朗読会

ボランティアの皆さんによる朗読会です。  
 5月22日(水) 11:00~ 中央図書館



### 語りのおもてなし

ボランティアの皆さんによる昔話や民話などの語りです。  
 5月25日(土) 15:00~ 中央図書館

### 佐久の先人を語る

川村吾蔵生誕140年記念企画「アメリカで活躍した彫刻家 川村吾蔵」  
 定員20名程度、参加費は無料です。中央図書館までお申込みください。  
 <日時> 5月18日(土) 13:30~ 中央図書館

## カモミール刈り取り体験会

試験ほ場にて普及推進のため栽培しているカモミールの刈り取り体験会を開催します。定員は15名程度、参加費は無料です。  
 新品目導入試験ほ場で行います。  
 <日時> 5月29日(水) 10:00~11:30  
 <申込> 5月16日(木)まで 佐久市営農支援センター(農政課内) 62-3203



## 川村吾蔵記念館

### 消しゴムはんこで暑中見舞いをつくろう

消しゴムを使ってオリジナルはんこを制作し暑中見舞いを作ります。  
 定員は10名(先着順)、参加費は500円です。  
 ※小学校低学年以下は保護者同伴でお願いします。  
 <日時> 6月8日(土) 9:00~12:00  
 <申込受付> 5月15日(水)~6月1日(土)

### 入澤焼に挑戦しよう

地元の入澤焼を3回にわたって体験する講座です。  
 原則3回とも参加が可能な方が対象です。  
 定員は10名(先着順)、参加費は1000円です。  
 ※小学校低学年以下は保護者同伴でお願いします。  
 <日時> ①6月30日(日) 9:00~16:00  
 ②7月13日(土) 9:00~11:30  
 ③7月28日(日) 9:00~11:30  
 <申込受付> 6月5日(水)~6月23日(日)



## 望月歴史民俗資料館

### 望月歴史民俗資料館講座「依田信蕃の生涯」

信蕃研究者による講義を駒の里ふれあいセンターにて開催します。  
 定員は70名程度、参加費は無料です。  
 <日時> 6月22日(土) 13:30~15:00

## 障害者自立生活支援センター

<申込み> 88-6561 <対象> 障がいのある方(付き添い同伴可)  
 ※必ず事前にお申込みください。

### 音楽を楽しむつどい

<会場> 交流文化館浅科  
 生演奏に合わせて楽しく歌おう。定員は20名、参加費は無料です。  
 <日時> 5月10日(金) 13:30~15:00

### 料理教室

<会場> 中込会館  
 かきたまうどんと天ぷらづくり。定員は15名、参加費は500円です。  
 <日時> 5月16日(木) 10:00~13:00

### 気功教室

<会場> 生涯学習センター  
 深い呼吸を意識して動き、心身の緊張をほぐしましょう。  
 定員20名、参加費は無料です。  
 <日時> 5月22日(水) 13:30~14:30

### ピアのつどい

<会場> あいとびあ白田  
 ランチ会。定員は15名、参加費は650円です。  
 <日時> 5月31日(金) 11:30~13:00

## うすだスタードーム

<申込・問合せ> 82-0200 (月・火休館)  
 <入館料> 一般520円、小中学生260円

### 子どもの日観望会

大型連休の星空を楽しむ観望会。参加費は入館料のみです。  
 <日時> 5月5日(日・祝) 19:30~21:00



### 第1回星座教室

春の星座・天体観測。定員は30名、参加費は入館料のみです。  
 <日時> 5月10日(金) 19:30~21:00

## 文化財事務所

<申込・問合せ> 63-5321  
 ゴールデンウィークは歴史に触れてみませんか?  
 普段は公開していない施設を一般公開します。入場無料です。

### 龍岡城跡お台所一般公開

<日時> 5月3日(金・祝)~5月6日(月) 10:00~15:00

### 旧大沢小学校一般公開

<日時> 5月3日(金・祝)~5月6日(月) 10:00~16:00

## 近代美術館

<申込・問合せ> 67-1055  
 <入館料> 一般520円、学生410円、18歳未満及び高校生無料(休館日:月曜(祝日は開館)、祝日の翌日(土日除く))

### コレクション展 現代書を拓く

現代的な書表現に注目して選んだ作品を展示します。  
 前衛書・少字数書・大字仮名など、多彩な書表現をお楽しみください。  
 <期間> 5月18日(土)~6月23日(日) 9:30~17:00  
 ※5月26日(日)は開館記念日のため入館無料です。

### 関連ワークショップ「書にあそぶ」

書家・石飛博光氏を講師に佐久にまつわることばを書くワークショップを、小中学生向けと高校生以上対象の2回開催します。  
 定員は各10名程度、参加費はひとり500円です。  
 小学生は保護者同伴も可、保護者参加の場合は別途参加費が必要です。  
 <日時> 6月15日(土) ①13:30~14:30 小中学生  
 ②15:00~16:30 高校生以上  
 <申込受付> 5月1日(水) 9:00~電話もしくは佐久市公式LINE

# 中央隣保館・望月人権文化センター 地域交流促進事業

参加費、材料費、テキスト代等は実費です。

申込みは佐久市公式LINEまたは電話でお願いします。いずれも随時受け付けています。詳細はそれぞれの会場にお問い合わせください。

| 会場<br>申込先TEL          | 教室   | 日時   | 参加費             | 対象 | 申込み期間                            | 定員          |
|-----------------------|--|--|-----------------|----|----------------------------------|-------------|
| 中央隣保館<br>62-0991      | 初級パソコン教室   | 6月～12月 第1・3(火)<br>13:00～16:00              | 500円<br>(テキスト代) | 市民 | 5月9日(木)～<br>定員になり次第終了            | 12名<br>(先着) |
| 望月人権文化センター<br>51-1135 | ヨガ教室  | 6月～1月 第1・3(木)<br>13:30～15:00               | 年5000円          | 市民 | 5月8日(水)<br>8:30～12:00<br>受付締切後抽選 | 25名<br>(抽選) |
|                       | コーラス教室   | 6月～11月 第1・2・4(月)<br>13:30～15:30            | 歌集代実費           | 市民 | 5月8日(水)13:00～<br>定員になり次第終了       | 25名<br>(先着) |
|                       | 大人のピアノ教室   | 6月～8月 第2・4(金)<br>9月～3月 第2(金)<br>9:00～12:00 | テキスト代実費         | 市民 | 5月8日(水)13:00～<br>定員になり次第終了       | 10名<br>(先着) |
|                       | 手芸教室   | 6月～3月 第2・4(木)<br>13:00～16:00               | 材料費実費           | 市民 | 5月8日(水)13:00～<br>定員になり次第終了       | 15名<br>(先着) |
|                       | 和文化教室(お茶)  | 不定期(年6回)月2回×3時間                            | 菓子・茶代実費         | 市民 | 5月8日(水)13:00～<br>定員になり次第終了       | 10名<br>(先着) |

## 公民館学習講座

### 男子のキッチン①

男性向けの料理教室。総菜やおつまみづくりに挑戦します。

メニュー：炊き込みご飯、韓国風チキンほか

定員は8名、参加費は800円程度です。

〈日時〉6月5日(水)9:30～12:00

〈申込受付〉5月15日(水)～ 望月公民館



### 手作り炭酸まんじゅう教室 I

たまご、牛乳を使わない炭酸まんじゅうを作ります。

定員は12名、参加費は500円程度です。

〈日時〉6月13日(木)9:30～11:30

〈申込受付〉5月14日(火)～ 浅科公民館

### 季節の彩りクッキング①

メニュー：ピザ、季節のサラダ、ヨーグルトのデザート

定員は12名、参加費は800円程度です。

〈日時〉6月14日(金)9:30～12:00

〈申込受付〉5月15日(水)～ 東公民館



### 伝えたい佐久の味 I

よもぎもち(草もち)を作ります。

定員は16名(超えた場合は抽選)、参加費は500円程度です。

〈日時〉6月20日(木)9:30～12:00

〈申込受付〉5月22日(水)～5月24日(金) 浅間公民館

### 自分再発見コーディネート講座(全3回)

自分に似合う色を知ってコーディネートに生かしましょう。メイクにも挑戦! 定員は16名程度、参加費は300円程度です。

〈日時〉①6月29日 ②7月20日 ③9月28日

いずれも(土)9:30～11:30

〈申込受付〉5月30日(木)～ 浅科公民館

### リラックスヨガ教室(全4回)

凝り固まった体を、リラックスヨガで気持ち良くほぐしましょう。

定員は20名程度、参加費は無料です。

〈日時〉①6月3日 ②6月10日 ③6月17日 ④6月24日

いずれも(月)10:00～11:30

〈申込受付〉5月1日(水)～ 東公民館



|       |             |         |       |              |         |
|-------|-------------|---------|-------|--------------|---------|
| 中央公民館 | 佐久市猿久保165-1 | 66-0551 | 東公民館  | 佐久市志賀6059-1  | 67-2545 |
| 浅間公民館 | 佐久市岩村田543   | 67-2110 | 白田公民館 | 佐久市下越16-5    | 82-2106 |
| 野沢公民館 | 佐久市取出町183   | 62-0116 | 浅科公民館 | 佐久市甲1359-3   | 58-3957 |
| 中込公民館 | 佐久市中込1-17-8 | 62-0504 | 望月公民館 | 佐久市望月303(月)休 | 53-2548 |

※申し込みは電話または窓口で(8:30～17:15)

### 身近な薬草

薬草の里「榛名平公園」で、いろいろな薬草・ハーブを知り、育て方を学びます。定員は15名、参加費は200円程度です。

〈日時〉6月21日(金)9:30～12:00(現地集合)

〈申込受付〉5月22日(水)～ 野沢公民館



### ポタニカルアート(植物画)教室(全6回)

初心者向けの教室、植物画の基本を学び、描くことを楽しみましょう。定員は15名程度、参加費は無料(材料費が必要な場合あり)です。

〈日時〉①6月13日 ②6月27日 ③7月11日

④7月25日 ⑤8月8日 ⑥8月22日

いずれも(木)18:30～20:30

〈申込受付〉5月8日(水)～ 白田公民館



### 趣味のデジカメ講座(全2回)

風景や人物の撮影テクニック等を学びます。新たな趣味として仲間作りに参加してみませんか。デジタルカメラをご持参ください。

定員10名、参加費1100円(プリント代)です。

〈日時〉①5月29日(水)9:00～15:00

②6月7日(金)9:00～12:00

①撮影会：小諸城跡周辺 ②作品講評：駒の里ふれあいセンター

〈申込受付〉5月8日(水)～ 望月公民館



### 浅間山の歴史と今を学ぶ(全3回)

「浅間山」の成り立ちや天明の大噴火等についての講義(①②)と現地学習(③)により、様々な角度から「身近な活火山・浅間山」を学びます。定員20名、参加費は無料(現地学習時の施設入場料等は実費)です。

〈日時〉①6月1日(土) ②6月11日(火) ③7月4日(木)

①と②10:00～12:00 ③9:00～15:00

〈申込受付〉5月9日(木)～ 望月公民館

### 高原鉄道小海線の魅力

小海線をこよなく愛する講師の講演と、車両(HIGH RAIL 1375)見学を行います。定員30名程度、参加費は無料です。

〈日時〉6月12日(水)10:00～12:00

〈申込受付〉5月13日(月)～ 中込公民館