

令和3年佐久市議会第3回定例会提出予定議案

議案番号	議案名	説明者	頁
79	専決処分の報告について	総務部長	1 5 6
80	佐久市積立基金条例の一部を改正する条例の制定について	望月支所長	7
81	佐久市民会館条例の一部を改正する条例の制定について	社会教育部長	8
82	過疎地域持続的発展市町村計画の策定について	望月支所長	9
83	市道上の事故に係る和解及び損害賠償の額を定めることについて	建設部長	10
84	訴訟上の和解について	建設部長	11
85	市道の路線認定について	建設部長	12 15
86	市道の路線変更について	建設部長	16 18
87	市道の路線廃止について	建設部長	19 20
88	令和2年度都市構造再編集中支援事業佐久平駅南1号線ほか道路築造工事請負契約の変更について	建設部長	21 22
89	令和3年度学校給食臼田センター建設事業建築(本体)工事請負契約について	学校教育部長	23 28
90	令和3年度学校給食臼田センター建設事業建築(管)工事請負契約について	学校教育部長	29 30
91	令和2年度佐久市一般会計歳入歳出決算認定について	会計管理者	31 32
92	令和2年度佐久市国民健康保険特別会計歳入歳出決算認定について	会計管理者	31 32
93	令和2年度佐久市介護保険特別会計歳入歳出決算認定について	会計管理者	31 32

議案番号	議 案 名	説 明 者	頁
94	令和2年度佐久市障害者支援施設臼田学園特別会計歳入歳出決算認定について	会計管理者	31 32
95	令和2年度佐久市後期高齢者医療特別会計歳入歳出決算認定について	会計管理者	31 32
96	令和2年度佐久市住宅新築資金等貸付事業特別会計歳入歳出決算認定について	会計管理者	31 32
97	令和2年度佐久市奨学資金特別会計歳入歳出決算認定について	会計管理者	31 32
98	令和2年度佐久市環境エネルギー事業特別会計歳入歳出決算認定について	会計管理者	31 32
99	令和2年度佐久市工業用地取得造成事業特別会計歳入歳出決算認定について	会計管理者	31 32
100	令和2年度佐久市茂田井財産区特別会計歳入歳出決算認定について	会計管理者	31 32
101	令和2年度佐久市国保浅間総合病院事業特別会計決算認定について	浅間病院 事務 長	33
102	令和2年度佐久市下水道事業特別会計の利益の処分及び決算認定について	会計管理者	34 35
103	令和3年度佐久市一般会計補正予算（第7号）について	総務部長	37 44
104	令和3年度佐久市障害者支援施設臼田学園特別会計補正予算（第1号）について	福祉部長	45

専決処分報告	1	件
条 例 案	2	件
事 件 案	9	件
決 算 認 定	12	件
予 算 案	2	件
計	26	件

専決処分の報告について

これは、本年8月17日付けで専決処分した令和3年度一般会計補正予算(第6号)について、議会に報告し、承認をお願いするものであります。

補正の内容につきましては、本年8月13日からの大雨災害に係る災害復旧費及び本年8月5日に県の「新型コロナウイルス特別警報Ⅱ」が佐久市に発出されたことに伴い影響を受けた市内事業者に対する市独自の給付金であります。

令和3年度一般会計補正予算

第1表 歳入歳出予算補正

(単位：千円)

議案番 号	会計名	補正号数	補正前の額	補正額	計	補正内容
第79号	一般会計	第6号	53,288,253	318,670	53,606,923	災害復旧及び 新型コロナウイルス感染症関連 の専決補正 詳細は別紙のと おり

令和3年度一般会計歳入歳出補正予算（第6号）

事項別明細書

（歳入）

（単位：千円）

款	補正前の額	補正額	計	構成比(%)
1 市 税	11,200,000		11,200,000	20.9
2 地 方 譲 与 税	469,000		469,000	0.9
3 利 子 割 交 付 金	8,000		8,000	0.0
4 配 当 割 交 付 金	26,000		26,000	0.1
5 株式等譲渡所得割交付金	12,000		12,000	0.0
6 法 人 事 業 税 交 付 金	60,000		60,000	0.1
7 地 方 消 費 税 交 付 金	1,750,000		1,750,000	3.3
8 ゴルフ場利用税交付金	18,000		18,000	0.0
9 環 境 性 能 割 交 付 金	27,000		27,000	0.1
10 地 方 特 例 交 付 金	75,000		75,000	0.1
11 地 方 交 付 税	10,793,055	61,170	10,854,225	20.3
12 交通安全対策特別交付金	12,000		12,000	0.0
13 分 担 金 及 び 負 担 金	296,823		296,823	0.6
14 使 用 料 及 び 手 数 料	443,635		443,635	0.8
15 国 庫 支 出 金	6,190,474	50,000	6,240,474	11.6
16 県 支 出 金	5,292,899	82,200	5,375,099	10.0
17 財 産 収 入	68,545		68,545	0.1
18 寄 附 金	590,001		590,001	1.1
19 繰 入 金	6,031,442		6,031,442	11.3
20 繰 越 金	420,000		420,000	0.8
21 諸 収 入	3,341,479		3,341,479	6.2
22 市 債	6,162,900	125,300	6,288,200	11.7
歳 入 合 計	53,288,253	318,670	53,606,923	100.0

令和3年度一般会計歳入歳出補正予算（第6号）
事項別明細書

（歳出）

（単位：千円）

款	補正前の額	補正額	計	補正額の財源内訳				構成比 (%)
				特定財源			一般財源	
				国・県 支出金	地方債	その他		
1. 議会費	275,545		275,545					0.5
2. 総務費	5,022,551		5,022,551					9.4
3. 民生費	15,240,281		15,240,281					28.4
4. 衛生費	3,707,486		3,707,486					6.9
5. 労働費	88,684		88,684					0.2
6. 農林水産業費	924,120		924,120					1.7
7. 商工費	3,484,366	140,000	3,624,366	132,200			7,800	6.8
8. 土木費	7,133,367		7,133,367					13.3
9. 消防費	1,175,594		1,175,594					2.2
10. 教育費	7,840,851		7,840,851					14.6
11. 災害復旧費	3,401,739	178,670	3,580,409		125,300		53,370	6.7
12. 公債費	4,963,669		4,963,669					9.3
13. 予備費	30,000		30,000					0.0
歳出合計	53,288,253	318,670	53,606,923	132,200	125,300		61,170	100.0

令和3年度一般会計補正予算（第6号）

補正内容

(単位：千円)

款	補正内容	補正額	説明
○商工費	新型コロナウイルス感染症 対策商工業支援事業費	140,000	新型コロナウイルス感染症拡大防止のため 県の「特別警報Ⅱ（感染警戒レベル5）」発出 に伴い給付する市独自の給付金
○災害 復旧費	現年農業土木単独災害復旧 事業費	71,000	令和3年8月13日からの大雨災害に係る農業土木 施設等復旧経費
	現年林業施設単独災害復旧 事業費	54,000	令和3年8月13日からの大雨災害に係る林道施設 復旧経費
	現年土木単独災害復旧事業費	50,170	令和3年8月13日からの大雨災害に係る道路等 土木施設復旧経費
	現年公園施設単独災害復旧 事業費	1,000	令和3年8月13日からの大雨災害に係る公園施設 法面復旧経費
	現年保健体育施設単独災害 復旧事業費	2,500	令和3年8月13日からの大雨災害に係る体育施設 法面復旧経費

第 2 表 地 方 債 補 正

(一般会計)

1 追加

(単位:千円)

起債の目的	限度額	内 容
現年単独災害復旧事業	125,300	起債対象事業の追加

第80号

佐久市積立基金条例の一部を改正する条例の制定について

これは、過疎地域の持続的発展を支援するための事業に要する経費の財源に充てるため、佐久市過疎対策基金を設置しようとするものであります。

第81号

佐久市民会館条例の一部を改正する条例の制定について

これは、佐久市東会館の改築後の貸室等の使用料を定めるほか、所要の改正を行おうとするものであります。

過疎地域持続的発展市町村計画の策定について

これは、令和 3 年 4 月 1 日に施行された過疎地域の持続的発展の支援に関する特別措置法（以下「新法」という。）に基づき、令和 3 年度から令和 7 年度までの 5 か年にわたる過疎地域持続的発展市町村計画を策定するため、議会の議決を求めるものであります。

望月地域は、これまで過疎地域自立促進特別措置法に基づく一部過疎の指定を受け、過疎地域自立促進計画を策定し、各種取組を推進してきましたが、依然として人口減少と少子高齢化が進行し、地域社会の活力低下が懸念される状況にあることから、引き続き課題解決に向けて取り組む必要があります。

新法において、引き続き一部過疎の指定を受けたことから、新たに本計画を策定し、地域住民との協働により、過疎地域の持続的発展に資する各種取組を推進することで、持続可能な地域社会の形成及び地域活力の更なる向上を図ろうとするものであります。

第83号

市道上の事故に係る和解及び損害賠償の額を定めることについて

これは、市道上の事故につき、相手方と合意に達したので、和解すること及び損害賠償の額を定めることについて、議会の議決を求めるものであります。

和解の内容は、佐久市が和解の相手方に損害賠償金として、124万2,000円を支払うものであります。

訴訟上の和解について

これは、令和 3 年佐久市議会第 2 回定例会において、議案第 6 3 号として議決を経た訴えの提起について、被告のうち甲が、滞納している市営住宅家賃等の支払義務を承認し、分割して前向きに支払う意思を示したことから、甲と和解するため、地方自治法第 9 6 条第 1 項第 1 2 号の規定により、議会の議決を求めるものであります。

第85号

市道の路線認定について

これは、市道を路線認定しようとするものであり、その概要は、次のとおりであります。

- | | |
|--------------|------|
| ○ 市道6-92号線 | 位置図1 |
| ○ 市道16-82号線 | 位置図2 |
| ○ 市道32-182号線 | 位置図3 |

これらの路線は、宅地分譲のための開発に伴い築造され、市道認定基準に適合している道路であります。

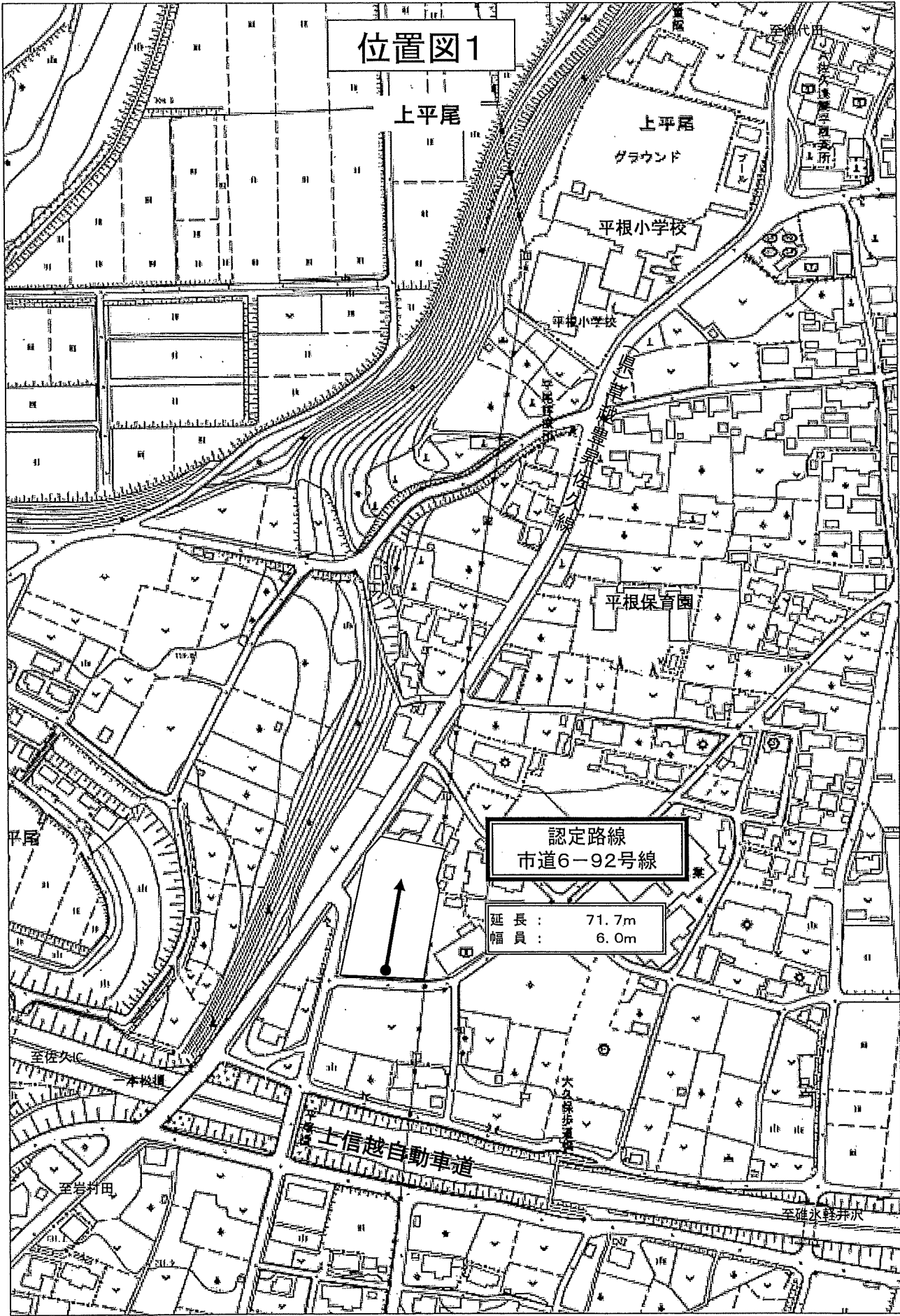

位置図1

上平尾

上平尾

グラウンド

平根小学校

平根小学校

平根保育園

認定路線
市道6-92号線

延長: 71.7m
幅員: 6.0m

至佐久川

至岩村田

大久保歩道橋

至碓氷鉄井次

上信越自動車道

位置図2

野沢

野沢北高等学校

(旧)相沢木町線

至中込

野沢中学校

認定路線
市道16-82号線

延長： 64.0m
幅員： 5.4m

国道126号線

至白田

位置図3

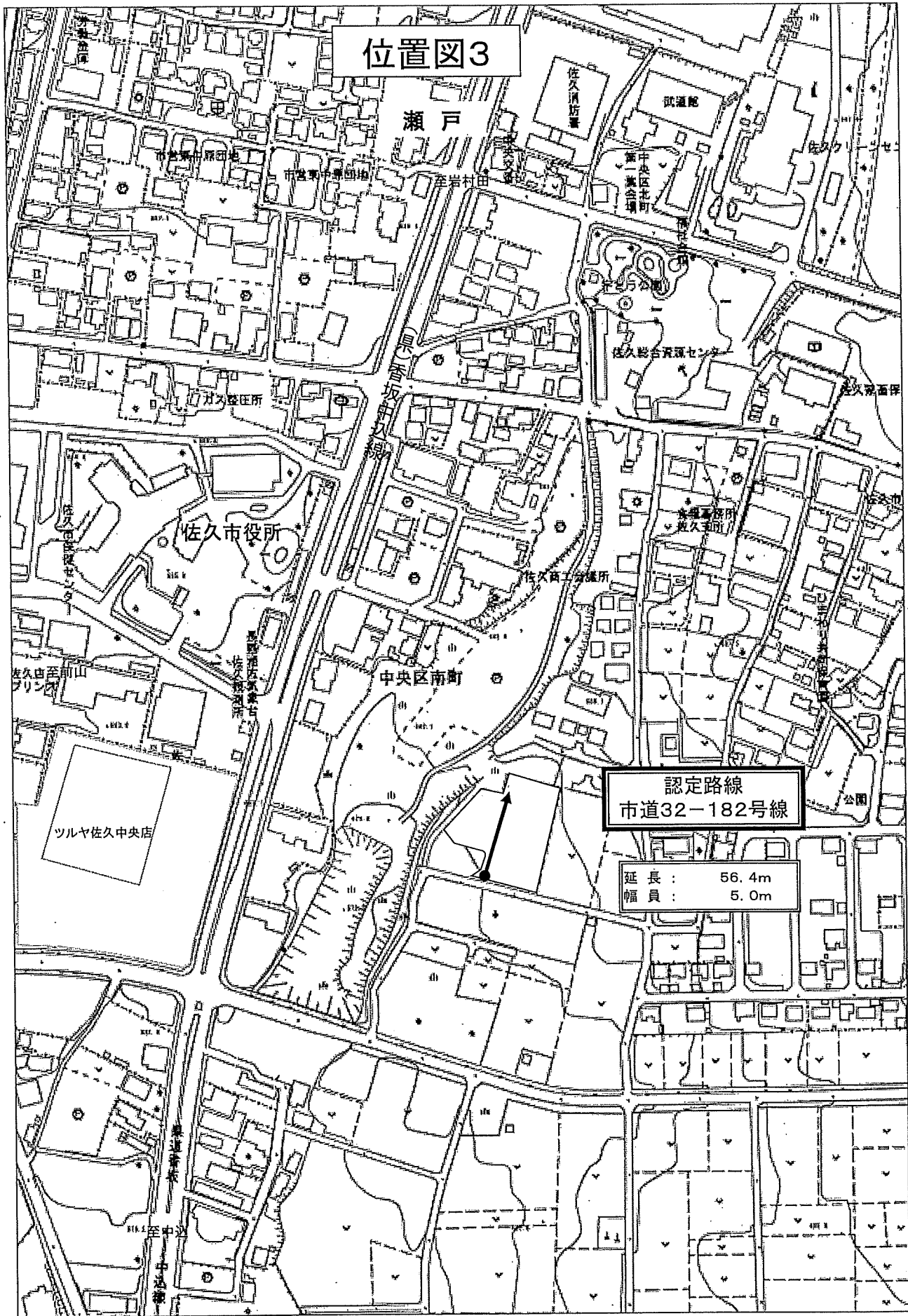

認定路線
市道32-182号線

延長： 56.4m
幅員： 5.0m

第86号

市道の路線変更について

これは、市道を路線変更しようとするものであり、その概要は、次のとおりであります。

- 市道1-252号線 位置図1
- 市道11-13号線 位置図2

これらの路線は、宅地分譲のための開発に伴い築造された道路により、終点が変更となるため路線変更するものであります。

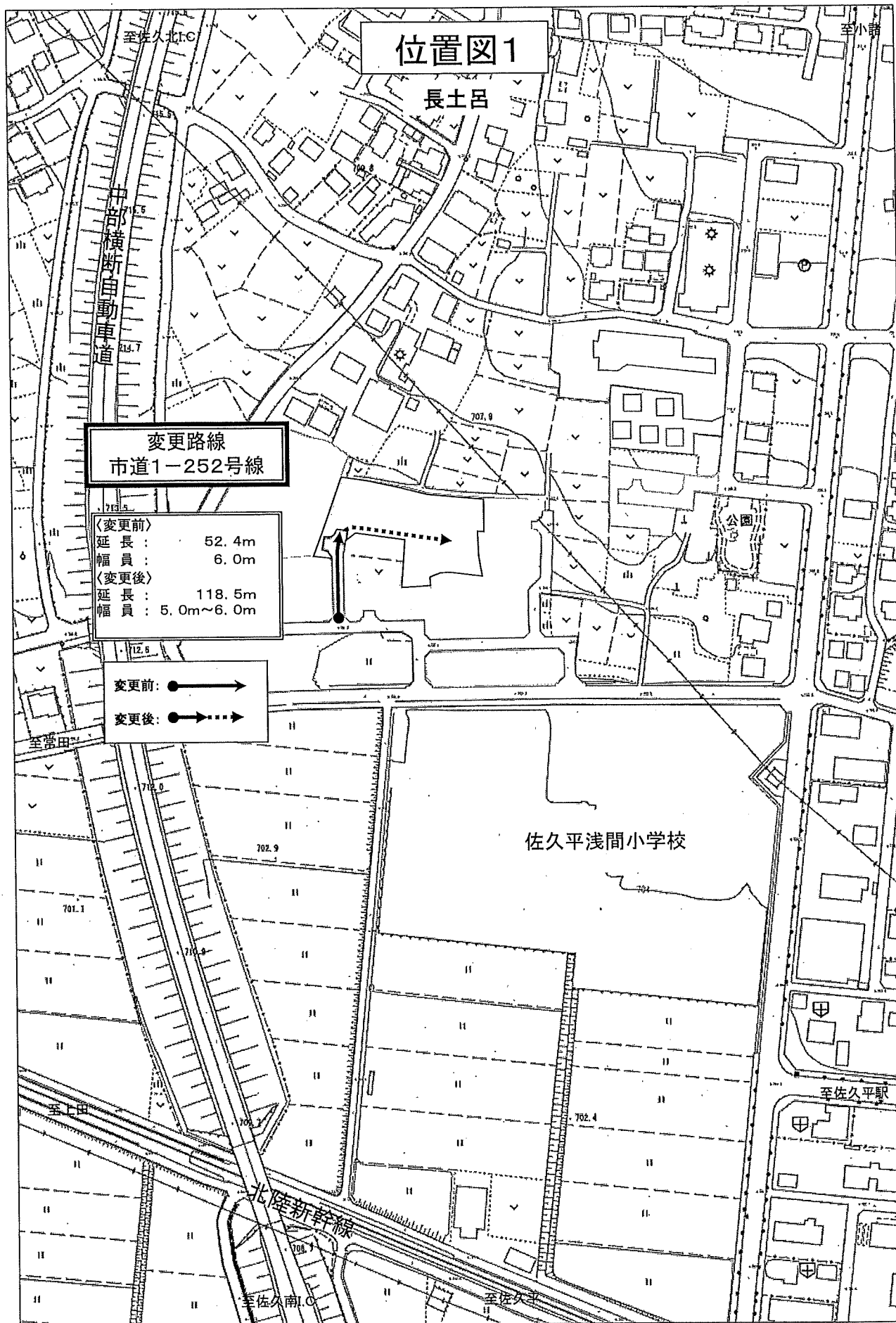

位置図2

根々井

シチズン時計マニュファクチャリング㈱

変更路線 市道11-13号線

〈変更前〉
延長： 118.1m
幅員： 2.2m~4.0m
〈変更後〉
延長： 156.5m
幅員： 4.2m~6.0m

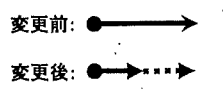

第87号

市道の路線廃止について

これは、市道を路線廃止しようとするものであり、その概要は、次のとおりであります。

○ 市道10-9号線 位置図1

この路線は、市道としての機能が喪失されているため、市道路線を廃止しようとするものであります。

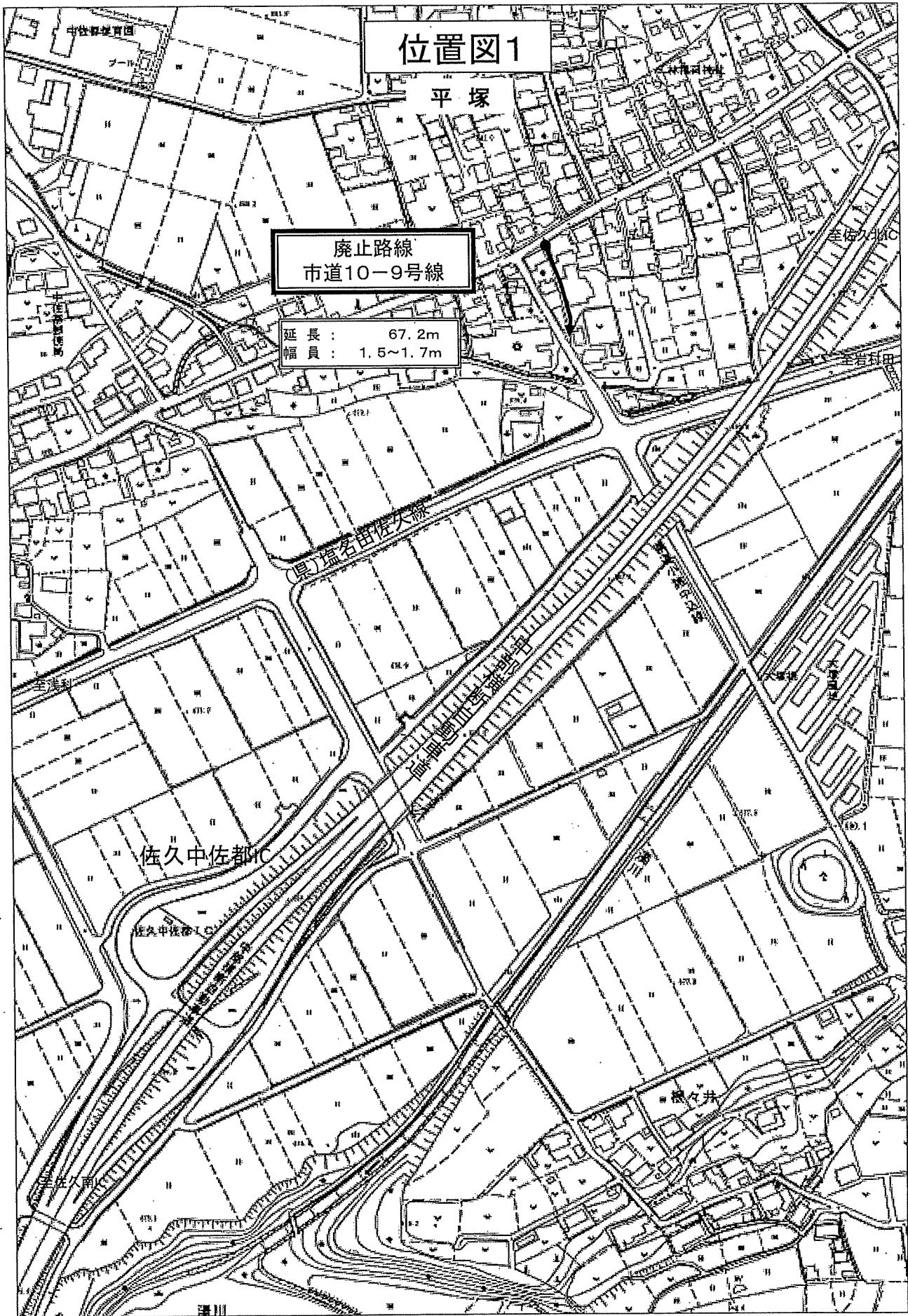

位置図1

平塚

廃止路線
市道10-9号線

延長: 67.2m
幅員: 1.5~1.7m

佐久中佐都IC

佐久井

令和 2 年度都市構造再編集中支援事業佐久平駅南 1 号線ほか道路築造
工事請負契約の変更について

これは、令和 2 年佐久市議会第 3 回定例会において、議案第 110 号として議決を経た令和 2 年度都市構造再編集中支援事業佐久平駅南 1 号線ほか道路築造工事請負契約の変更について、議会の議決を求めるものであります。

この工事につきましては、令和 3 年度にわたる債務負担行為により実施しておりますが、関連事業である組合施行土地区画整理事業地内の土地利用者の電力需要が確定したことにより、電線共同溝の条数及び特殊部数量を変更する必要があることなどから、令和 2 年佐久市議会第 3 回定例会において議決をいただいた契約の金額 12 億 4,850 万円を 1 億 1,100 万 1,000 円増額して、13 億 5,950 万 1,000 円にしようとするものであります。

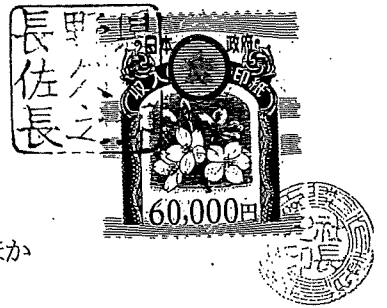

建設工事変更請負仮契約書

- 1 工事名 令和2年度 都市構造再編集中支援事業 佐久平駅南1号線ほか道路築造工事
- 2 工事場所 佐久市岩村田字押出し (佐久平駅南地区)
- 3 変更工期 令和 — 年 — 月 — 日から
令和 — 年 — 月 — 日まで

4 変更請負代金増加額 111,001,000 円
うち取引に係る消費税及び地方消費税の額 10,091,000 円

「取引に係る消費税及び地方消費税の額」は、消費税法第28条第1項及び第29条並びに地方税法第72条の82及び第72条の83の規定により算出したもので、請負代金額に10/110を乗じて得た額である。
〔() の部分は、受注者が課税業者である場合に使用する。〕

- 5 変更契約保証金増加額 11,000,000 円 ただし、佐久市財務規則第124条第2項の規定により金融機関の保証等をもって納付に代える。
- 6 解体工事に要する費用等 別紙のとおり
- 7 変更工事の内容 別冊の設計図書のとおり

令和 2年 9月 25日付で契約を締結した建設工事請負契約を上記のとおり変更することについて、仮契約を締結する。

なお、佐久市議会の議決 (佐久市長の専決処分を含む。) があつたときは、この契約書を地方自治法 (昭和22年法律第67号) 第234条第5項に規定する契約書とみなし、変更後の契約についても、元契約において定められた事項を遵守するものとする。

本契約の証として本書4通を作成し、発注者及び受注者が記名押印のうえ、各自1通を保有する。

3年8月12日

発注者 住 所 長野県佐久市中込3056番地
佐久市

氏 名 佐久市長 柳 田 清



受注者 (共同企業体) 氏 名 竹花組・小林建設・佐久総合 特定建設工事共同企業体

代表者 住 所 長野県佐久市 月 30-1

株式会社 竹花組

氏 名 代表取締役社長 矢野 健太郎

住 所 長野県佐久市岩村田1296-3

小林建設工業株式会社

氏 名 代表取締役 小林 俊司

住 所 長野県佐久市塚原2361

株式会社 弘行

氏 名 代表取締役 弘行

令和 3 年度学校給食臼田センター建設事業建築（本体）工事
請負契約について

これは、学校給食臼田センターの建設に当たり、本体工事の請負契約を締結するため、議会の議決を求めるものであります。

本工事は、鉄骨造 2 階建て・ガルバリウム鋼板葺き・延べ面積 1, 1 4 8 平方メートルの学校給食センターを整備するものであります。

この工事につきましては、本年 8 月 3 日の 6 業者による事後審査型一般競争入札（総合評価落札方式）の結果、4 億 8, 6 5 3 万円で佐久市中込 3 0 8 9 番地 2 の大進建設株式会社（代表取締役 黒澤 和之 氏）に決定いたしました。

なお、本工事は、学校施設環境改善交付金事業として、令和 4 年度にわたる債務負担行為により実施するものであります。

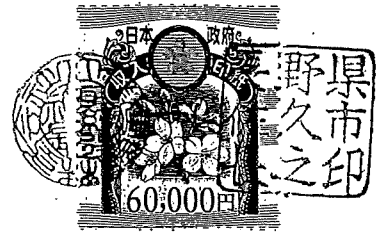

建設工事請負仮契約書

- 1 工事名 令和3年度 学校給食臼田センター建設事業建築(本体)工事
- 2 工事場所 佐久市下小田切165番地1ほか
- 3 工期 令和3年 月佐久市議会議決の日から
令和5年2月28日まで
- 4 請負代金額 金 486,530,000 円
うち取引に係る消費税及び地方消費税の 金 44,230,000 円
「取引に係る消費税及び地方消費税の額」は、消費税法第28条第1項及び第29条並びに地方税法第72条の82及び第72条の83の規定により算出したもので、請負代金額に10/110を乗じて得た額である。
〔()の部分は、受注者が課税業者である場合に使用する。〕
- 5 契約保証金 金 48,653,000 円
- 6 ~~調停大~~ ただし、佐久市財務規則第124条第2項の規定により
金融機関の保証等をもって納付に代える。
- 7 解体工事に要する費用等 別紙のとおり
- 8 ~~住宅建設瑕疵担保責任保険~~ 別紙のとおり

上記の工事について、発注者と受注者は、各々の対等な立場における合意に基づいて、別添の条項によって公正な請負仮契約を締結するものとする。

なお、佐久市議会の議決(佐久市長の専決処分を含む。)があったときは、この契約書を地方自治法(昭和22年法律第67号)第234条第5項に規定する契約書とみなし、信義に従って誠実にこれを履行するものとする。

本契約の証として本書2通を作成し、発注者及び受注者が記名押印のうえ、各自1通を保有する。

令和3年8月16日

発注者 住所 長野県佐久市中込3056番地
佐久市
氏名 佐久市長 柳田 清

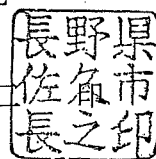

受注者 住所 長野県佐久市中込3089番地2
大進建設株式会社
氏名 代表取締役 黒澤 和之



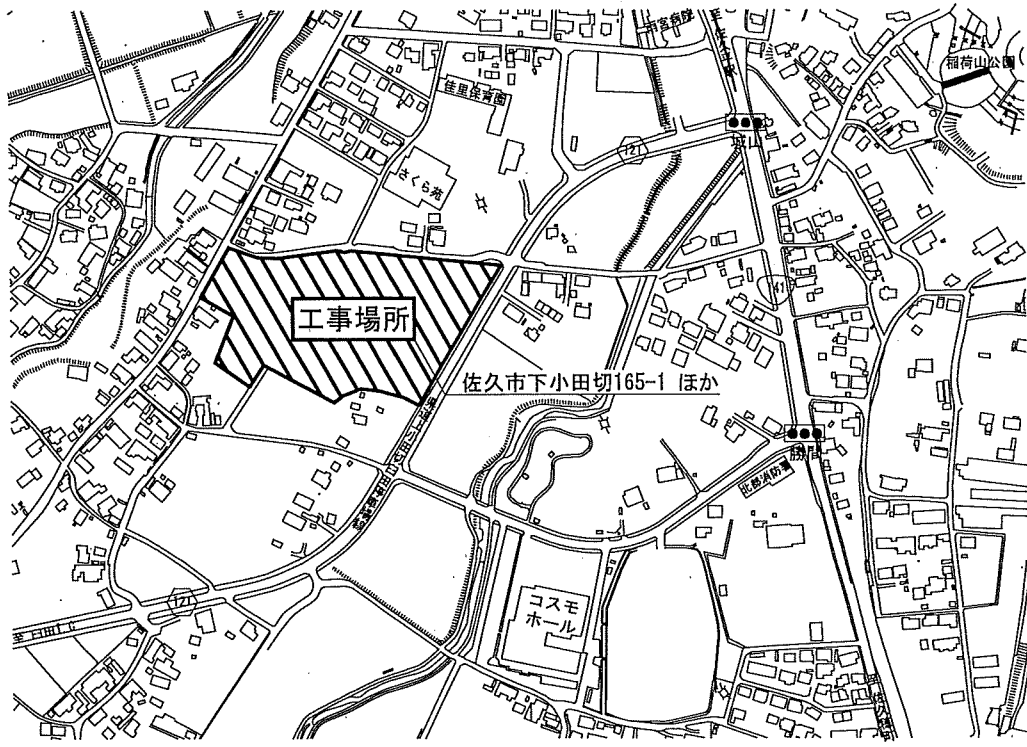

案内図

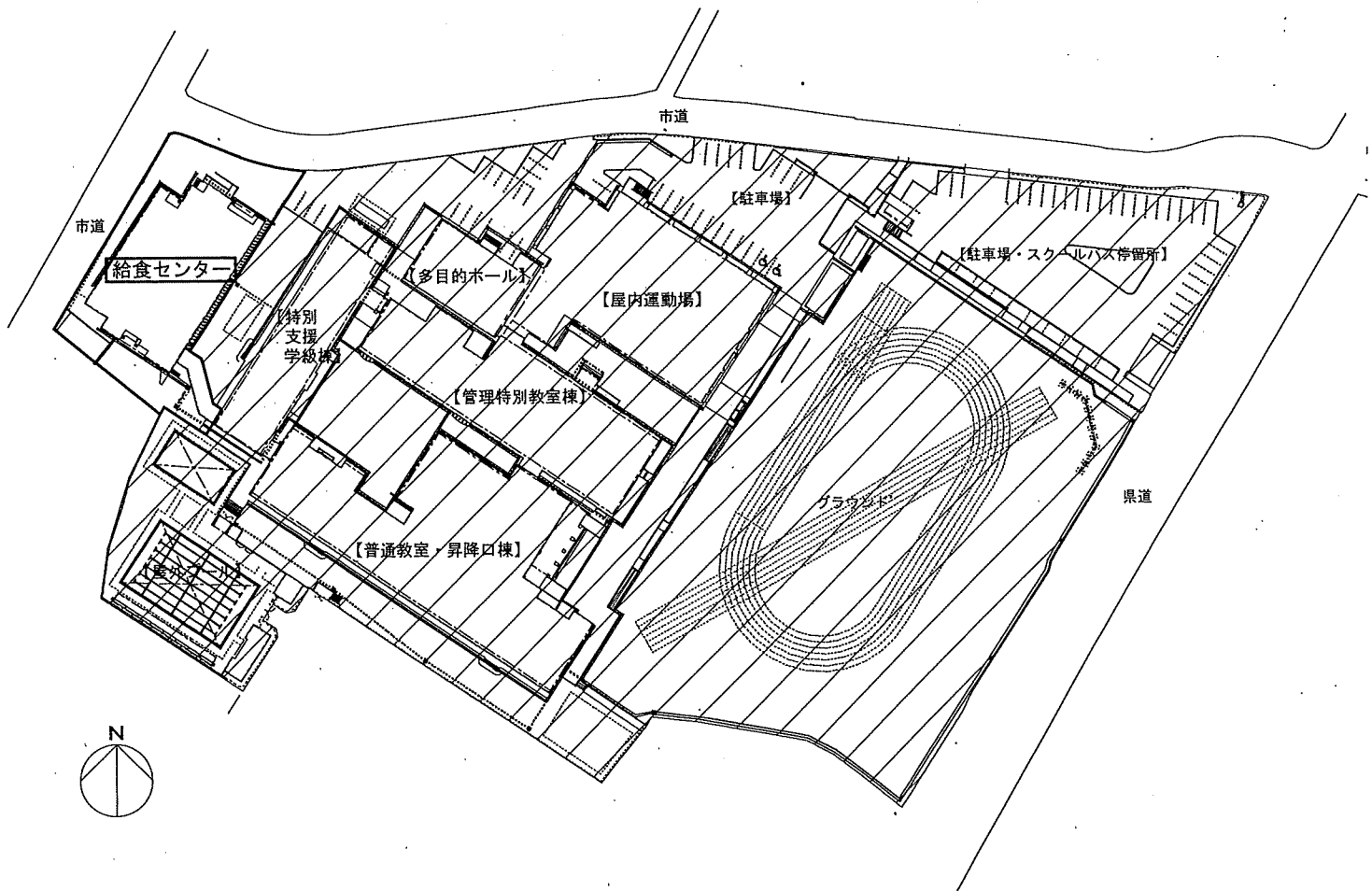

配置図

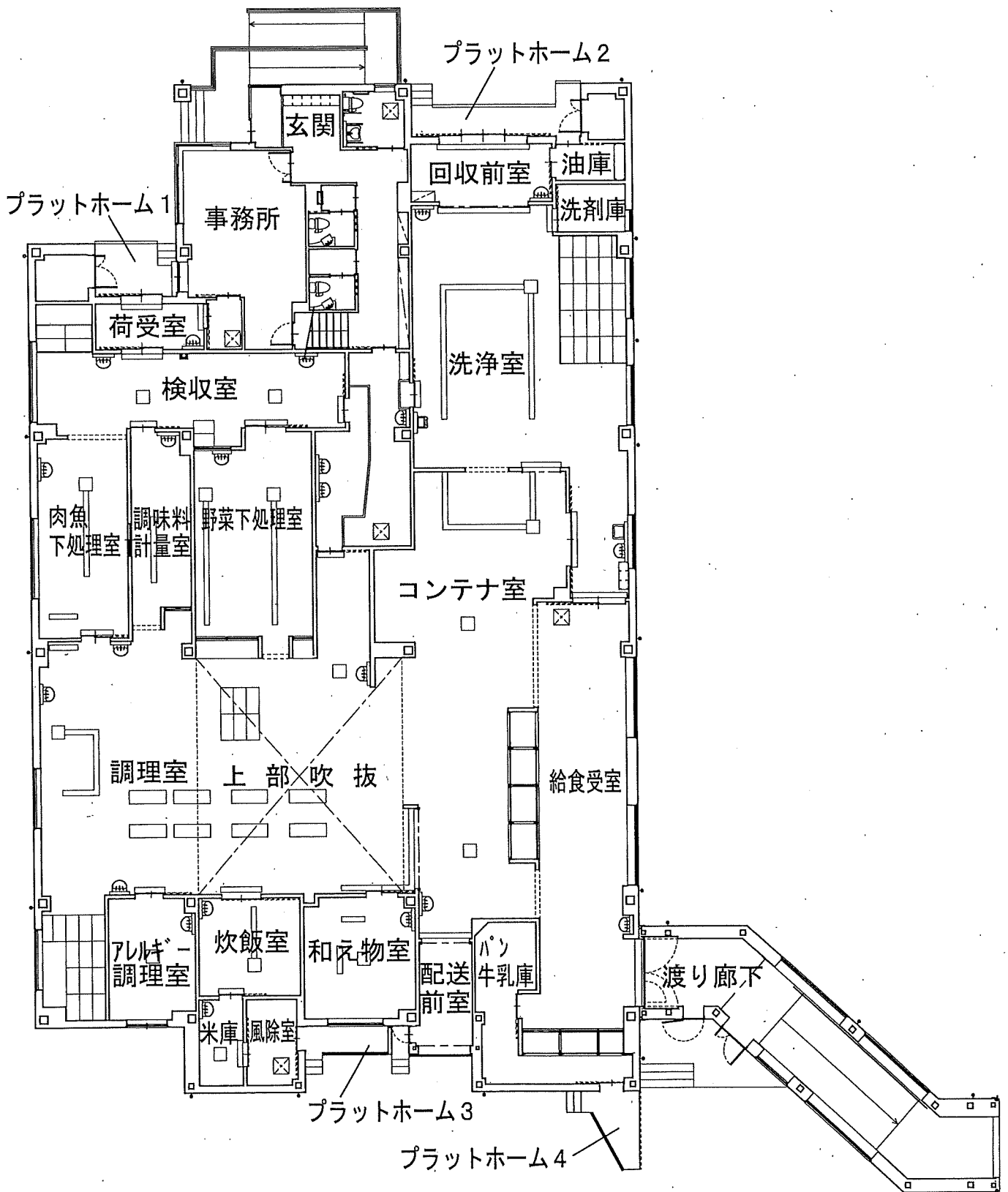

1階平面図

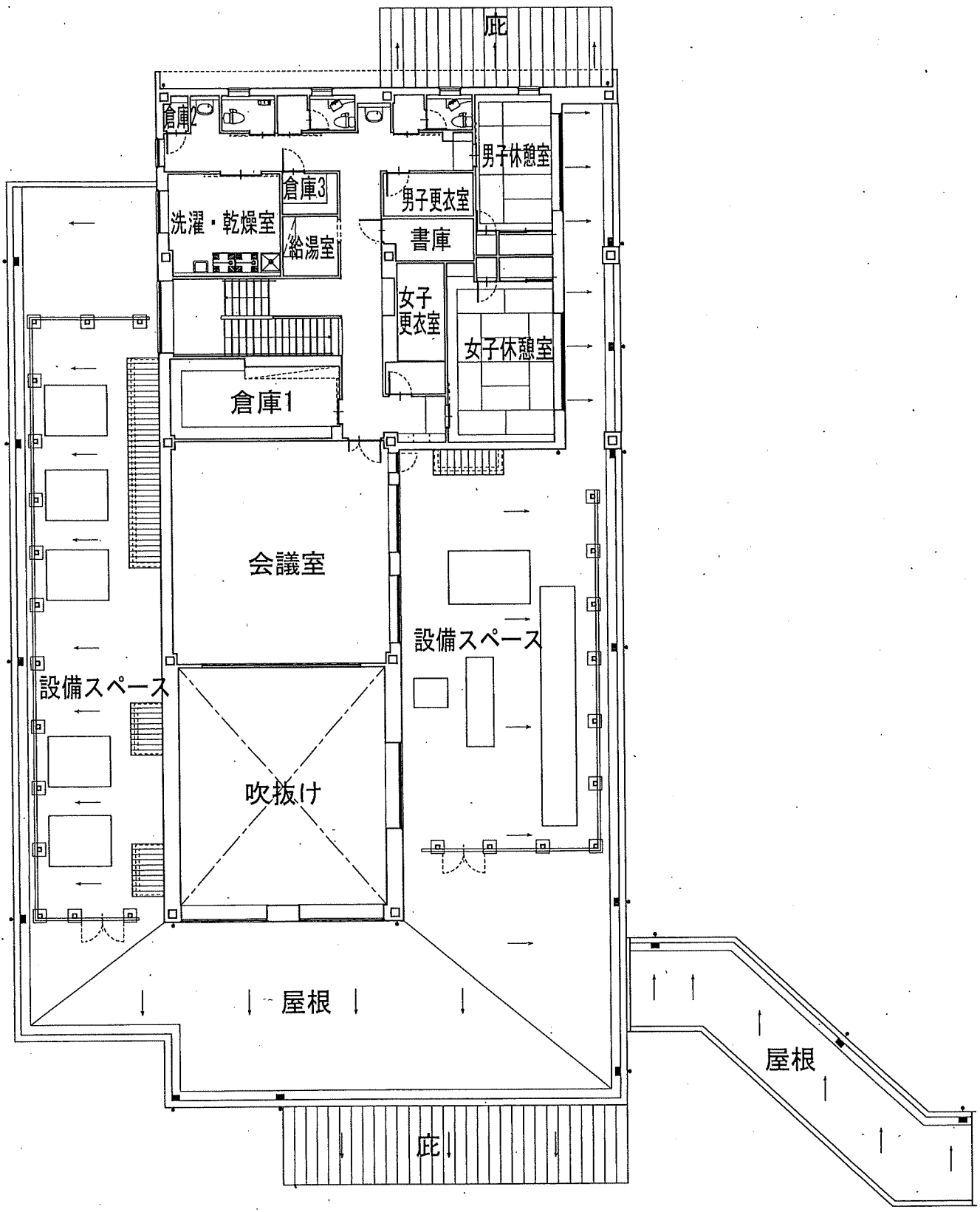

2階平面図



北側立面図

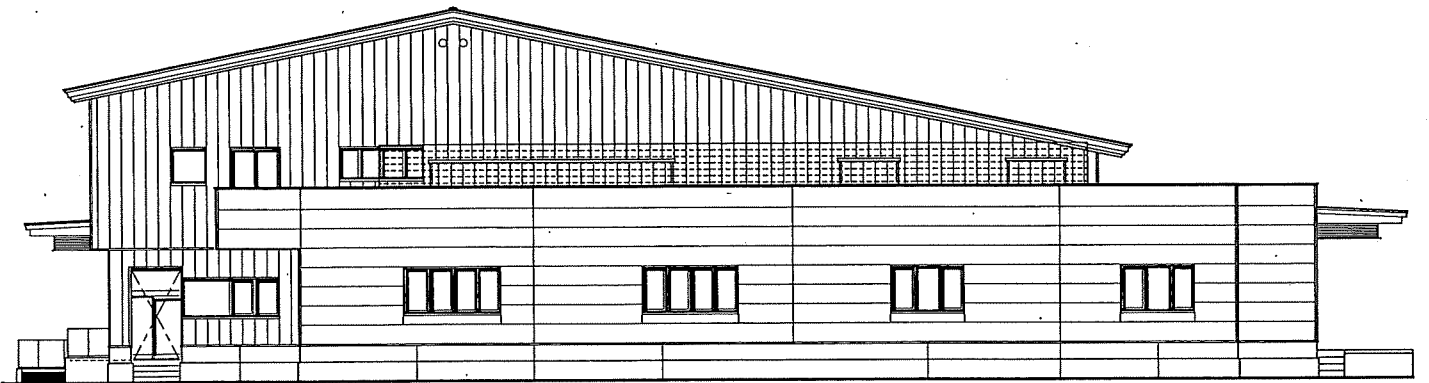

西側立面図

第90号

令和3年度学校給食臼田センター建設事業建築（管）工事
請負契約について

これは、学校給食臼田センターの建設に当たり、管工事の請負契約を締結するため、議会の議決を求めるものであります。

この管工事につきましては、本年7月29日の3業者による事後審査型一般競争入札の結果、2億7,940万円で佐久市瀬戸553番地1の株式会社不動（代表取締役 志摩 一雄 氏）に決定いたしました。

なお、本工事の概要につきましては、議案第89号の議案説明において申し上げたとおりであります。

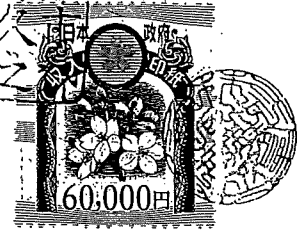

建設工事請負仮契約書

- 1 工事名 令和3年度 学校給食臼田センター建設事業建築(管)工事
- 2 工事場所 佐久市下小田切165番地1ほか
- 3 工期 令和3年 月佐久市議会議決の日から
令和5年2月28日まで

4 請負代金額 金279,400,000円

うち取引に係る消費税及び地方消費税の額 25,400,000円

「取引に係る消費税及び地方消費税の額」は、消費税法第28条第1項及び第29条並びに地方税法第72条の82及び第72条の83の規定により算出したもので、請負代金額に10/110を乗じて得た額である。

〔()の部分は、受注者が課税業者である場合に使用する。〕

5 契約保証金 27,940,000 円

ただし、佐久市財務規則第124条第2項の規定により金融機関の保証等をもって納付に代える。

~~6 調停大~~

~~7 解体工事に要する費用等 別紙のとおり~~

~~8 住宅建設瑕疵担保責任保険 別紙のとおり~~

上記の工事について、発注者と受注者は、各々の対等な立場における合意に基づいて、別添の条項によって公正な請負仮契約を締結するものとする。

なお、佐久市議会の議決(佐久市長の専決処分を含む。)があったときは、この契約書を地方自治法(昭和22年法律第67号)第234条第5項に規定する契約書とみなし、信義に従って誠実にこれを履行するものとする。

本契約の証として本書2通を作成し、発注者及び受注者が記名押印のうえ、各自1通を保有する。

令和3年8月10日

発注者 住所 長野県佐久市中込3056番地
佐久市

氏名 佐久市長 柳田 清二

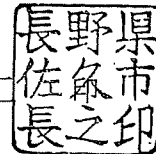

受注者 住所 長野県佐久市鶴戸53番地1

株式会社 不動

氏名 代表取締役 摩一 雄

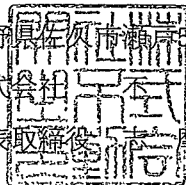

令和2年度 佐久市一般会計・特別会計歳入決算総括表

(単位:円)

議案番号	区分 会計名	歳入						
		予算現額	調定額	収入済額	不納欠損額	収入未済額	予算現額と収入済額との比較	
第91号	一般会計	70,975,475,143	67,525,827,777	67,008,414,219	52,811,867	464,601,691	△ 3,967,060,924	
第92号	国民健康保険特別会計(事業勘定)	9,321,982,000	9,907,192,080	9,577,648,399	26,674,438	302,869,243	255,666,399	
	“(浅科診療所勘定)”	16,412,000	16,784,381	16,784,381	0	0	372,381	
第93号	介護保険特別会計	9,738,082,000	9,780,625,642	9,746,056,158	6,991,505	27,577,979	7,974,158	
第94号	障害者支援施設日田学園特別会計	222,762,000	222,782,638	222,782,638	0	0	20,638	
第95号	後期高齢者医療特別会計	1,240,254,000	1,244,738,492	1,241,848,292	132,800	2,757,400	1,594,292	
第96号	住宅新築資金等貸付事業特別会計	13,376,000	435,248,453	13,601,678	0	421,646,775	225,678	
第97号	奨学資金特別会計	36,313,000	40,857,368	38,107,568	0	2,749,800	1,794,568	
第98号	環境工ネルギー事業特別会計	150,037,000	150,038,627	150,038,627	0	0	1,627	
第99号	工業用地取得造成事業特別会計	452,900,000	452,901,206	452,901,206	0	0	1,206	
第100号	茂田井財産区特別会計	1,501,000	1,530,780	1,530,780	0	0	29,780	
	計	92,169,094,143	89,778,527,444	88,469,713,946	86,610,610	1,222,202,888	△ 3,699,380,197	

令和2年度 佐久市一般会計・特別会計歳出決算総括表

(単位:円)

議案番号	区分 会計名	歳出						
		予算現額	支出済額	翌年度繰越額	不用額	予算現額と支出済額との比較	歳入歳出差引額繰越額	
第91号	一般会計	70,975,475,143	63,008,116,241	6,661,242,296	1,306,116,606	7,967,358,902	4,000,297,978	
第92号	国民健康保険特別会計(事業勘定)	9,321,982,000	9,204,952,674	0	117,029,326	117,029,326	372,695,725	
	“(浅科診療所勘定)”	16,412,000	15,150,918	0	1,261,082	1,261,082	1,633,463	
第93号	介護保険特別会計	9,738,082,000	9,681,294,918	0	56,787,082	56,787,082	64,761,240	
第94号	障害者支援施設日田学園特別会計	222,762,000	221,477,789	0	1,284,211	1,284,211	1,304,849	
第95号	後期高齢者医療特別会計	1,240,254,000	1,240,037,612	0	216,388	216,388	1,810,680	
第96号	住宅新築資金等貸付事業特別会計	13,376,000	13,360,024	0	15,976	15,976	241,654	
第97号	奨学資金特別会計	36,313,000	36,286,688	0	26,312	26,312	1,820,880	
第98号	環境工本ルギ一事業特別会計	150,037,000	150,028,800	0	8,200	8,200	9,827	
第99号	工業用地取得造成事業特別会計	452,900,000	129,494,103	323,405,897	0	323,405,897	323,407,103	
第100号	茂田井財産区特別会計	1,501,000	1,369,561	0	131,439	131,439	161,219	
	計	92,169,094,143	83,701,569,328	6,984,648,193	1,482,876,622	8,467,524,815	4,768,144,618	

令和2年度 佐久市国保浅間総合病院事業特別会計決算報告書

(1) 収益的収入及び支出
収入

区分	予算額				税込決算額	予算額に比べ決算額の増減	備考
	当初予算額	補正予算額	地方公営企業法第24条第3項の規定による支出額に係る財源充当額	合計			
病院事業収益	7,631,848,000	△ 512,936,000	0	7,118,912,000	7,105,010,644	△ 13,901,356	うち仮受消費税及び地方消費税 43,182,698

支出 (単位:円)

区分	予算額				税込決算額	地方公営企業法第26条第2項の規定による繰越額	不用額	備考
	当初予算額	補正予算額	地方公営企業法第24条第3項の規定による支出額	小計				
病院事業費用	8,157,711,000	△ 133,823,000	0	8,023,888,000	7,516,321,451	0	507,566,549	うち仮払消費税及び地方消費税 185,317,469
合計				8,023,888,000				

(2) 資本的収入及び支出
収入

区分	予算額				税込決算額	予算額に比べ決算額の増減	備考
	当初予算額	補正予算額	地方公営企業法第26条の規定に係る繰越額に係る財源充当額	合計			
資本的収入	1,048,976,000	△ 457,188,000	0	591,788,000	504,562,000	△ 87,226,000	
合計				591,788,000			

支出 (単位:円)

区分	予算額				税込決算額	翌年度繰越額		不用額	備考
	当初予算額	補正予算額	流用増減額	小計		地方公営企業法第26条の規定による繰越額	継続費通次繰越額		
資本的支出	1,376,034,000	△ 459,565,000	0	916,469,000	825,590,201	0	0	90,878,799	うち仮払消費税及び地方消費税 34,136,452
合計				916,469,000					

令和2年度 佐久市下水道事業特別会計決算報告書

(1) 収益的収入及び支出
収入

区分	予算額				税込決算額	予算額に比べ決算額の増減	備考
	当初予算額	補正予算額	地方公営企業法第24条第3項の規定による支出額に係る財源充当額	合計			
下水道事業収益	3,377,450,000	△ 9,067,000	0	3,368,383,000	3,418,657,439	50,274,439	うち仮受消費税及び地方消費税188,478,352

(単位:円)

区分	予算額				税込決算額	地方公営企業法第26条第2項の規定による繰越額	不用額	備考
	当初予算額	補正予算額	流用増減額	小計				
下水道事業費用	3,310,689,000	△ 6,922,000	0	3,303,767,000	3,076,563,198	0	227,203,802	うち仮払消費税及び地方消費税73,531,220

(2) 資本的収入及び支出
収入

区分	予算額				税込決算額	予算額に比べ決算額の増減	備考
	当初予算額	補正予算額	小計	合計			
資本的収入	2,753,162,000	△ 822,610,000	1,930,552,000	4,229,247,000	2,917,151,293	△ 1,312,095,707	

(単位:円)

区分	予算額				税込決算額	翌年度繰越額		不用額	備考	
	当初予算額	補正予算額	流用増減額	小計		地方公営企業法第26条の規定による繰越額	継続費繰越額			合計
資本的支出	3,748,477,000	△ 178,864,000	0	3,569,613,000	3,944,036,736	601,000,000	0	601,000,000	1,511,576,264	うち仮払消費税及び地方消費税192,654,335

令和2年度 佐久市下水道事業剰余金処分計算書(案)

(単位:円)

	資本金	資本剰余金	未処分利益 剰余金
当年度末残高	16,054,015,279	517,726,012	724,136,682
議会の議決による処分額	148,000,000	0	△ 418,000,000
資本金組入れ	148,000,000	0	△ 148,000,000
減債積立金	0	0	△ 220,000,000
建設改良積立金	0	0	△ 50,000,000
処分後残高	16,202,015,279	517,726,012	(繰越利益剰余金) 306,136,682

佐久市普通会計 財政状況(主要財政指数等)の推移

項目 年度	歳入決算額 (千円)	歳出決算額 (千円)	実質収支 率 (%)	財政力 指 数	経常収支 率 (%)	財政健全化判断比率				標準財政規模 (千円)	市債現在高 (千円)	基金現在高 (千円)	債務負担行為額 (千円)
						実質赤字比率 (%)	連結実質 赤字比率 (%)	実質公債費 比率 (%)	将来負担 比率 (%)				
R2	67,271,212	63,267,546	3.6	0.511	82.1	—	—	△ 0.2	—	28,170,338	45,912,419	29,568,196	8,222,841
対前年度比較 (R2-R1)	17,169,166	14,768,298	△ 0.50	0.004	0.30	—	—	0.4	—	637,492	512,004	△ 2,811,928	1,215,946
R1	50,102,046	48,499,248	4.1	0.507	81.8	—	—	△ 0.6	—	27,532,846	45,400,415	32,380,124	7,006,995
H30	46,091,086	44,907,618	3.4	0.505	81.9	—	—	△ 0.3	—	28,000,262	45,658,538	31,663,654	7,628,200
H29	45,040,793	44,090,365	2.7	0.504	82.2	—	—	0.0	—	27,776,477	47,863,740	32,067,994	7,700,574
H28	50,907,526	49,774,113	3.7	0.506	82.9	—	—	0.0	—	27,850,994	50,340,966	32,064,523	3,331,104
H27	52,192,552	50,483,939	4.8	0.507	78.4	—	—	0.1	—	28,223,834	49,358,390	32,337,781	7,225,966
H26	51,134,515	48,942,090	3.7	0.510	80.0	—	—	0.8	—	27,388,473	47,550,021	31,234,245	12,174,179
H25	48,123,555	46,717,183	3.7	0.512	79.9	—	—	1.5	—	27,368,621	45,823,239	30,707,735	8,243,903
H24	50,414,764	49,347,822	3.7	0.515	81.2	—	—	3.0	—	27,160,246	44,191,084	28,693,318	6,301,601
H23	46,862,351	45,118,198	3.5	0.528	78.2	—	—	4.2	—	26,808,883	41,527,933	26,992,709	4,817,460
H22	47,444,160	45,956,055	4.2	0.549	78.8	—	—	5.7	—	26,604,945	41,332,594	24,654,262	4,817,150
H21	48,315,926	47,095,520	3.5	0.569	81.9	—	—	6.7	—	25,970,892	40,299,646	21,677,080	4,521,071
H20	49,676,242	48,699,470	3.2	0.577	83.9	—	—	7.8	—	25,401,792	39,591,012	19,803,728	1,157,205
H19	41,396,944	40,525,824	3.4	0.561	83.4	—	—	9.2	33.7	23,890,474	37,443,884	19,740,146	2,174,386
H18	40,421,612	39,536,200	3.0	0.531	80.1	—	—	11.9	—	24,552,708	38,177,425	20,379,219	1,245,758
H17	42,259,271	41,416,594	2.9	0.499	79.9	—	—	12.0	—	24,410,374	39,906,384	19,757,365	1,639,373

※健全化判断比率(実質公債費比率は除く)がマイナスの場合は制度上【数値なし】

令和3年度一般会計補正予算（案）

第1表 歳入歳出予算補正

（単位：千円）

議案番号	会計名	補正号数	補正前の額	補正額	計	補正内容
第103号	一般会計	第7号	53,606,923	1,787,895	55,394,818	別紙のとおり

令和3年度一般会計歳入歳出補正予算（第7号）（案）

事項別明細書

（歳入）

（単位：千円）

款	補正前の額	補正額	計	構成比(%)
1 市 税	11,200,000		11,200,000	20.2
2 地 方 譲 与 税	469,000		469,000	0.8
3 利 子 割 交 付 金	8,000		8,000	0.0
4 配 当 割 交 付 金	26,000		26,000	0.1
5 株 式 等 譲 渡 所 得 割 交 付 金	12,000		12,000	0.0
6 法 人 事 業 税 交 付 金	60,000		60,000	0.1
7 地 方 消 費 税 交 付 金	1,750,000		1,750,000	3.2
8 ゴルフ場利用税交付金	18,000		18,000	0.0
9 環 境 性 能 割 交 付 金	27,000		27,000	0.1
10 地 方 特 例 交 付 金	75,000		75,000	0.1
11 地 方 交 付 税	10,854,225	71,023	10,925,248	19.7
12 交 通 安 全 対 策 特 別 交 付 金	12,000		12,000	0.0
13 分 担 金 及 び 負 担 金	296,823	6,240	303,063	0.6
14 使 用 料 及 び 手 数 料	443,635		443,635	0.8
15 国 庫 支 出 金	6,240,474	240,413	6,480,887	11.7
16 県 支 出 金	5,375,099	△ 350,539	5,024,560	9.1
17 財 産 収 入	68,545		68,545	0.1
18 寄 附 金	590,001	500	590,501	1.1
19 繰 入 金	6,031,442	389,600	6,421,042	11.6
20 繰 越 金	420,000	595,237	1,015,237	1.8
21 諸 収 入	3,341,479	9,621	3,351,100	6.1
22 市 債	6,288,200	825,800	7,114,000	12.8
歳 入 合 計	53,606,923	1,787,895	55,394,818	100.0

令和3年度一般会計歳入歳出補正予算（第7号）（案）
事項別明細書

（歳出）

（単位：千円）

款	補正前の額	補正額	計	補正額の財源内訳				構成比 （%）
				特定財源			一般財源	
				国・県 支出金	地方債	その他		
1 議会費	275,545		275,545					0.5
2 総務費	5,022,551	△ 9,124	5,013,427	13,258	55,300	△ 18,400	△ 59,282	9.0
3 民生費	15,240,281	34,597	15,274,878	19,800		6,240	8,557	27.6
4 衛生費	3,707,486	81,417	3,788,903	69,145	6,900	3,173	2,199	6.8
5 労働費	88,684		88,684					0.2
6 農林水産業費	924,120	41,500	965,620		33,400		8,100	1.7
7 商工費	3,624,366	346,450	3,970,816	127,242	200	500	218,508	7.2
8 土木費	7,133,367	532,816	7,666,183	39,729	515,400	6,948	△ 29,261	13.8
9 消防費	1,175,594		1,175,594					2.1
10 教育費	7,840,851	56,909	7,897,760	14,700	86,400	7,500	△ 51,691	14.3
11 災害復旧費	3,580,409	50,000	3,630,409	△ 394,000	83,700		360,300	6.6
12 公債費	4,963,669	653,330	5,616,999			100,000	553,330	10.1
13 予備費	30,000		30,000					0.1
歳出合計	53,606,923	1,787,895	55,394,818	△ 110,126	781,300	105,961	1,010,760	100.0

令和3年度一般会計補正予算（第7号）（案）

主な補正内容

（単位：千円）

款	補正内容	補正額	説明
○総務費	情報化推進事業費	852	D X推進及びインターネット通信環境整備のためのWi-Fiルータ追加経費
	情報通信ネットワーク事業費	13,500	望月地域の光伝送路等整備に係る負担金の増額
○民生費	幼稚園助成事業費	2,397	私立幼稚園トイレ設備改修に係る施設整備事業補助金
	公共交通対策事業費	13,800	路線バス運行委託経費及び新デマンド交通事業に係る歳出組替
○衛生費	保健衛生事務費	2,673	佐久地域・外来検査センターの開設期間延長に係る委託料の増額等
	新型コロナウイルス予防接種事業費	55,000	ワクチン接種に係る10月・11月分追加経費及びシステム改修経費等
○農林水産業費	農業用施設整備単独事業費	41,500	区要望に係る農道・用排水路等改修工事費等の増額
○商工費	プレミアム付商品券助成事業費	287,950	新型コロナウイルス感染症の影響を受けた市内経済における消費喚起のためのプレミアム付商品券発行経費

令和3年度一般会計補正予算（第7号）（案）

主な補正内容

（単位：千円）

款	補正内容	補正額	説明
○商工費	観光宣伝事業費	58,500	電子クーポン（ハレタクーポン）第2弾に係る委託経費及び経済復興等花火打上げ事業負担金等
○土木費	道路維持修繕事業費	306,549	区要望により実施する道路防災事業に係る道路舗装表層打替、側溝改修等工事費の増額等
○教育費	公民館事業費	14,700	令和4年成人式参加者へのPCR検査実施経費
	体育施設管理運営事業費	41,000	春日体育館トイレ改修工事費及び佐久総合運動公園陸上競技場修繕経費等
○災害復旧費	過年土木単独災害復旧事業費	50,000	令和3年度区要望により被災が確認された箇所に係る工事費の増額
○公債費	市債元金償還金	653,330	前年度繰越金確定に伴う市債繰上償還元金

第 2 表 繰 越 明 許 費

(一般会計)

(単位：千円)

番号	款	項	事業名	金額	内 容
1	8 土木費	2 道路橋りょう費	社会資本整備総合交付金橋りょう長寿命化修繕事業費	104,000	用地取得等に不測の日数を要し、年度内の工事完了が困難であるため
2	10 教育費	5 保健体育費	体育施設管理運営事業費	623,000	災害復旧等工事の集中に伴い資材調達等に不測の日数を要し、年度内の工事完了が困難であるため
3	11 災害復旧費	1 農林水産施設災害復旧費	過年農業土木単独災害復旧事業費	13,600	災害復旧工事の集中に伴う労務不足により、年度内の工事完了が困難であるため
4	11 災害復旧費	1 農林水産施設災害復旧費	過年農業土木補助災害復旧事業費	340,000	災害復旧工事の集中に伴う労務不足により、年度内の工事完了が困難であるため

第 3 表 債 務 負 担 行 為 補 正

(一般会計)

1 追 加

(単位：千円)

番号	事 項	期 間	限 度 額	内 容
12	人事給与システム データ抽出業務委託料	令和4年度	770	人事給与システムデータの抽出 業務に係る債務負担の設定
13	情報通信機器整備等 負担金	令和4年度	108,800	望月地域の光伝送路整備に係る 債務負担の設定

第 4 表 地 方 債 補 正

(一般会計)

1 追加

(単位:千円)

起債の目的	限度額	内 容
過疎対策事業	174,600	起債対象事業の追加

2 変更

(単位:千円)

起債の目的	補正前 限度額	補正後 限度額	内 容
公共事業等	1,371,900	1,375,500	起債対象事業費の変更による増額
防災・減災・国土強靱化 緊急対策事業	4,500	8,500	起債対象事業費の変更による増額
過年補助災害 復旧事業	128,000	122,700	起債対象事業費の変更による減額
過年単独災害 復旧事業	205,400	294,400	起債対象事業費の変更による増額
地域活性化事業	193,300	199,400	起債対象事業費の変更による増額
公共施設等適正 管理推進事業	320,200	268,000	起債対象事業費の変更による減額
緊急自然災害 防止対策事業	844,000	1,400,900	起債対象事業費の変更による増額
緊急浚渫推進事業	27,000	40,900	起債対象事業費の変更による増額
辺地対策事業	664,400	655,100	起債対象事業費の変更による減額
臨時財政対策債	1,500,000	1,544,500	起債対象事業費の変更による増額

令和3年度特別会計補正予算(案)

第1表 歳入歳出予算補正

(単位：千円)

議案 番号	会 計 名	補正 号数	補正前 の 額	補正額	計	説 明
第104号	障害者支援施設 臼田学園特別会計	第1号	241,273	2,903	244,176	備品購入に係る経費及び 前年度繰越金の確定に伴う 基金積立金