

平成29年度第3回学校給食北部センター運営委員会会議次第

日 時 平成30年3月28日
午後6時
場 所 北部センター会議室

1. 開 会

2. あいさつ

3. 会 議 事 項

1) 平成29年度北部センター給食会計決算について

2) 平成30年度事業計画について

3) 平成30年度食材納入業者の指定について

4) 平成30年度学校給食会計の基本事項について

5) その他
食育について
安全・安心な給食について

4. 閉 会

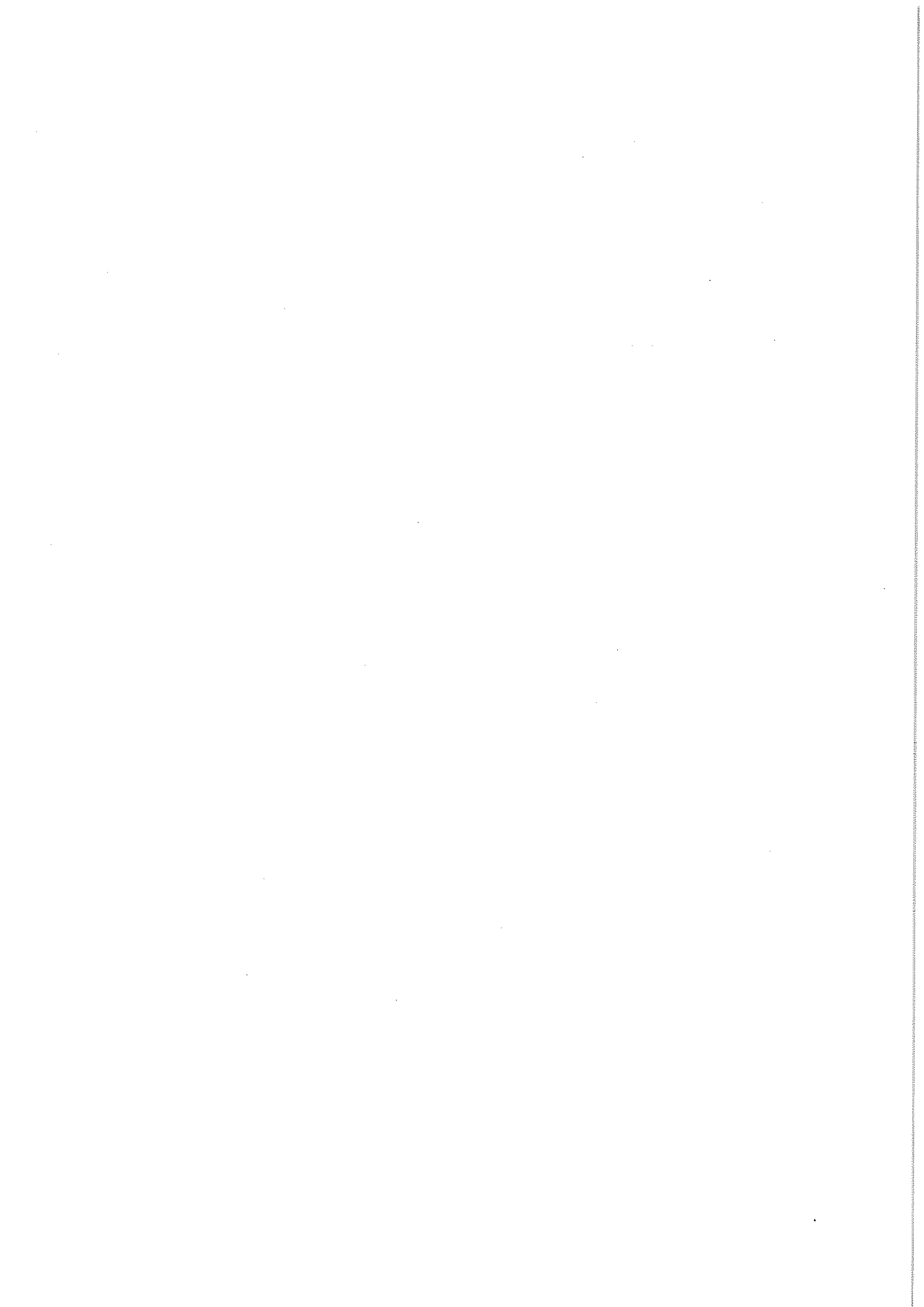

平成 29 年 度

佐久市学校給食北部センター
給食会計歳入歳出決算書

佐久市学校給食北部センター

歳入

(単位 円)

款	項	目	本 年 算 額	本 年 算 額	本 決 算 額	比 較 増 減	節		付 記
							区 分	金 額	
学校給食			200,374,000	195,745,536	△ 4,628,464				
1	給食費	1 給食費	199,775,228	195,168,790	△ 4,606,438	1 小学校 給食費	127,819,860 (7レールギ一返還金含む)	岩村田小学校 270円×111,792食 未収金 △ 16,500 佐久平浅間小学校 270円×140,171食 平根小学校 270円×44,356食 中佐都小学校 270円×68,220食 未収金 △ 25,380 高瀬小学校 270円×39,095食 東小学校 270円×69,928食	30,183,840
						2 中学校 給食費	65,660,170 (7レールギ一返還金含む)	浅間中学校 310円×157,552食 東中学校 310円×54,255食	48,841,120
						3 給食セン ター給食費	1,561,160	北部センター 310円×5,036食	16,819,050
						4 その他 給食費	127,600	過年度未収金	1,561,160
2	補助金	2 補助金	558,000	519,526	△ 38,474	1 補助金	519,526	米粉パン 市 米粉パン JA	362,388
4	繰越金	3 繰越金	10,440	10,440	0	1.繰越金	10,440	平成28年度繰越金	157,138
5	雑収入	4 雑収入	30,332	46,780	16,448	1.雑収入	46,780	預金利子 試食、追加食	10,440
歳入合計			200,374,000	195,745,536	△ 4,628,464				46,710

(単位 円)

歳出

款 項	目	本 年 度 額	本 年 度 決 算 額	比 較 増 減	節		付 記
					区 分	金 額	
学校給食		200,374,000	195,738,239	△ 4,635,761			
1 事業費	1 調理費	199,528,128	195,738,239	△ 3,789,889	1. 主食費	36,067,676	
					2. 牛乳代	37,480,900	
					3. 副食費	122,003,131	
					4. 返還金	186,532	岩村田小学校 佐久平浅間小学校 平根小学校 中佐都小学校 高瀬小学校 東小学校 浅間中学校
							46,872 34,610 13,574 16,225 35,972 10,692 28,587
2 予備費	1 予備費	845,872	0	△ 845,872	1. 予備費	0	
歳出合計		200,374,000	195,738,239	△ 4,635,761			

収入総額
歳出総額
差引残額

195,745,536
195,738,239
7,297

平成30年3月28日提出
学校給食北部センター
学校給食課長 野村 秀俊
(次年度へ繰越)

平成29年度佐久市学校給食北部センター給食会計監査資料

収支残額調書

(単位：円)

区 分	金 額	備 考
収入合計額	195,745,536	
支出合計額	195,738,239	
差引残額	7,297	

収入の部

(単位：円)

区 分	金 額	備 考
給 食 費	195,168,790	別紙参照
補 助 金	519,526	米粉パン補助事業 市362,388円 JA157,138円
繰 越 金	10,440	前年度繰越金
雑 収 入	46,780	預金利子 70円 試食 46,710円
合 計	195,745,536	

支出の部

(単位：円)

区 分	金 額	備 考
事業費		
主食費	36,067,676	別紙参照
牛乳費	37,480,900	別紙参照
副食費	122,003,131	別紙参照
返還金	186,532	別紙参照
予備費	0	
合 計	195,738,239	

平成29年度給食費納入状況 (平成29年4月～平成30年3月)

(単位:円)

学校名等	月												年度計
	4月	5月	6月	7月	8月	9月	10月	11月	12月	1月	2月	3月	
岩村田小学校	給食費	2,367,360	3,024,270	3,251,070	2,327,670	1,059,480	2,804,490	2,589,570	2,707,020	2,924,640	2,773,710	1,808,460	30,183,840
	返金額	3,732	4,688	5,166	3,508	1,850	4,218	3,994	4,102	4,634	4,364	2,822	46,872
	納入額	2,363,628	3,019,582	3,245,904	2,324,162	1,057,630	2,800,272	2,585,576	2,702,918	2,920,006	2,769,346	1,789,138	30,120,468
佐久平中学校	給食費	2,961,090	3,780,000	4,191,210	3,082,590	1,115,370	3,541,590	3,251,340	3,338,280	3,621,240	3,502,170	2,290,410	37,846,170
	返金額	1,958	3,408	3,932	2,968	1,110	3,300	3,138	3,038	3,400	3,246	2,082	34,610
	納入額	2,959,132	3,776,592	4,187,278	3,079,622	1,114,260	3,538,290	3,248,202	3,335,242	3,617,840	3,498,924	2,288,328	37,811,560
平根小学校	給食費	947,160	1,078,920	1,331,640	974,970	410,940	1,130,220	1,033,290	1,138,050	1,213,650	1,089,720	723,330	11,976,120
	返金額	1,094	1,248	1,556	986	416	1,348	1,248	1,202	1,402	1,248	786	13,574
	納入額	946,066	1,077,672	1,330,084	973,984	410,524	1,128,872	1,032,042	1,136,848	1,212,248	1,088,472	722,544	11,962,546
中佐都小学校	給食費	1,489,320	1,578,150	2,074,140	1,263,060	848,610	1,770,660	1,594,350	1,747,440	1,656,990	1,774,170	1,123,470	18,419,400
	返金額	1,350	1,300	1,800	1,125	775	1,525	1,425	1,525	1,550	1,625	950	16,225
	納入額	1,487,970	1,576,850	2,072,340	1,261,935	847,835	1,769,135	1,592,925	1,745,915	1,655,440	1,772,545	1,097,140	18,377,795
高瀬小学校	給食費	820,530	1,038,690	1,103,490	883,440	362,880	980,910	958,230	956,340	963,900	1,006,560	632,880	10,955,650
	返金額	2,868	3,654	3,762	3,076	1,272	3,292	3,184	3,238	3,192	3,446	2,174	35,972
	納入額	817,662	1,035,036	1,099,728	880,364	361,608	977,618	955,046	953,102	960,708	1,003,114	630,706	10,919,678
真小学校	給食費	1,468,530	1,899,450	2,077,920	1,532,250	758,700	1,594,930	1,655,910	1,683,980	1,856,250	1,776,330	1,143,990	18,880,560
	返金額	864	1,080	1,188	864	432	918	972	864	1,026	1,026	648	10,692
	納入額	1,467,666	1,898,370	2,076,732	1,531,386	758,268	1,593,432	1,654,938	1,685,016	1,855,224	1,775,304	1,143,342	18,869,868
浅間中学校	給食費	3,707,290	5,029,440	4,777,410	4,151,830	2,238,510	4,473,920	4,226,850	4,719,440	3,959,010	4,622,100	2,226,420	48,841,120
	返金額	699	1,344	3,129	2,700	1,458	2,967	2,754	3,129	2,643	3,126	1,509	28,587
	納入額	3,706,591	5,028,096	4,774,281	4,149,130	2,237,052	4,470,953	4,224,096	4,716,311	3,956,367	4,618,974	2,224,911	48,812,533
東中学校	給食費	1,246,510	1,713,680	1,626,570	1,454,210	602,640	1,546,590	1,576,040	1,526,130	1,417,630	1,592,160	819,950	16,819,050
	返金額	0	0	0	0	0	0	0	0	0	0	0	0
	納入額	1,246,510	1,713,680	1,626,570	1,454,210	602,640	1,546,590	1,576,040	1,526,130	1,417,630	1,592,160	819,950	16,819,050
北部センター	給食費	131,320	130,430	129,500	129,500	126,670	134,500	136,850	124,500	125,960	124,500	136,190	1,561,160
	返金額	0	0	0	0	0	0	0	0	0	0	0	0
	納入額	131,320	130,430	129,500	129,500	126,670	134,500	136,850	124,500	125,960	124,500	136,190	1,561,160
合計	給食費	15,139,110	19,273,030	20,562,950	15,799,520	7,523,800	17,977,230	17,022,430	17,932,540	15,901,650	18,261,420	10,905,100	195,083,070
	(返金額)	(12,565)	(16,622)	(20,633)	(15,227)	(7,113)	(17,568)	(16,715)	(17,098)	(15,706)	(18,061)	(10,971)	(186,532)
	本年度未納額	0	0	0	0	0	0	0	0	0	0	0	0
給食費合計	15,160,710	19,354,830	20,562,950	15,799,520	7,523,800	17,977,230	17,022,430	17,945,940	15,901,650	18,261,420	10,863,220	195,168,790	
補助金	0	0	0	0	0	0	0	0	0	0	0	362,368	
繰越金	10,440	0	0	0	0	0	0	0	0	0	0	10,440	
試算	0	0	10,120	8,100	0	0	5,270	0	9,990	5,940	0	0	46,710
利息	0	0	0	0	28	0	0	0	0	0	42	0	70
収入計	15,171,150	19,354,830	20,562,950	15,799,520	7,523,828	17,977,230	17,022,430	17,945,940	15,901,650	18,418,600	11,225,608	195,698,826	

過年度未収金の納入状況 (平成30年3月27日現在)

学校名等	年度												計	未納残高	
	H28	H27	H26	H25	H24	H23	H22	H21	H20						
岩村田小学校	未納額	27,000	0	0	53,300	84,500	42,684	0	0	21,548	229,032				
	不能欠損									21,548	21,548				
	納入額	27,000	0	0	0	0	0	0	0	0	27,000	180,484			
佐久平浅間小学校	未収額	0	0	0	0	0	0	0	0	0	0	0	0	0	0
	不能欠損										0				
	納入額	0	0	0	0	0	0	0	0	0	0	0	0	0	0
平根小学校	未収額	0	0	0	0	0	0	0	0	0	0	0	0	0	0
	不能欠損										0				
	納入額	0	0	0	0	0	0	0	0	0	0	0	0	0	0
中佐都小学校	未収額	32,400	0	0	0	0	0	0	0	0	32,400				
	不能欠損										0				
	納入額	32,400	0	0	0	0	0	0	0	0	32,400	0			
高瀬小学校	未収額	0	0	0	0	0	0	0	0	0	0				
	不能欠損										0				
	納入額	0	0	0	0	0	0	0	0	0	0	0			
東小学校	未収額	0	0	0	0	0	0	0	0	0	0				
	不能欠損										0				
	納入額	0	0	0	0	0	0	0	0	0	0	0			
浅間中学校	未収額	68,200	0	0	0	0	0	0	0	40,976	109,176				
	不能欠損										0				
	納入額	68,200	0	0	0	0	0	0	0	0	68,200	40,976			
東中学校	未収額	0	0	0	0	10,800	29,400	0	0	0	40,200				
	不能欠損					10800	29400				40,200				
	納入額	0	0	0	0	0	0	0	0	0	0	0			
合計	未収額	127,600	0	0	53,300	95,300	72,084	0	40,976	21,548	410,808				
	不能欠損	0	0	0	0	10,800	29,400	0	0	21,548	61,748				
	納入額	127,600	0	0	53,300	84,500	42,684	0	40,976	0	127,600	180,484			
残額	0	0	0	53,300	84,500	42,684	0	40,976	0	221,460	221,460				

給食材料等購入明細 総額 (H29年度)

	4月	5月	6月	7月	8月	9月	10月	11月	12月	1月	2月	3月	合計
給食会 主食	1,003,896	1,328,622	1,524,782	1,124,226	574,496	1,209,097	1,241,618	1,321,563	959,138	1,082,702	1,328,282	790,982	13,489,414
給食会 一般物資	1,540,346	1,392,753	1,358,529	1,382,236	769,743	1,598,167	803,117	1,578,620	1,596,433	2,119,180	1,973,522	1,514,615	17,617,261
田村産米加工	650,153	767,512	796,811	607,921	230,600	763,448	637,008	752,337	723,237	640,503	686,093	489,119	7,744,742
塩川ベークリ(※加工)	413,121	476,042	460,263	386,488	200,329	468,039	440,812	450,878	497,966	406,652	456,559	274,471	4,931,620
協同乳業(牛乳)	2,938,363	3,745,036	3,989,534	3,057,397	1,423,082	3,453,438	3,105,642	3,652,304	3,436,189	3,064,694	3,493,734	2,119,487	37,480,900
佐久楽製菓米代	777,952	1,006,264	947,072	761,040	338,240	896,336	828,688	958,824	1,012,092	852,288	932,190	590,914	9,901,900
佐久楽製菓野菜	108,345	171,955	304,116	379,313	137,318	396,276	164,209	128,825	326,010	61,677	596,714	116,429	2,891,187
和泉屋商店	57,059	174,242	108,653	116,144	44,513	163,900	170,406	125,839	117,354	94,344	138,708	55,873	1,367,035
(有)北山商店	76,865	116,056	91,329	54,820	26,360	74,649	82,347	67,651	98,560	102,409	80,481	38,491	910,018
(有)ヤマジ	1,285,381	1,730,095	1,540,853	808,790	291,535	595,917	973,417	622,696	1,421,410	1,292,781	1,965,416	1,116,569	13,644,860
協同食品	180,592	728,541	715,694	525,980	139,282	245,764	319,874	457,654	716,487	196,035	183,124	535,312	4,944,339
小松屋商店	13,504	36,400	32,732	24,952	13,504	30,676	39,299	37,761	32,836	15,396	20,524	7,698	305,282
土屋酒販店	107,521	166,992	165,527	168,972	43,192	104,388	135,840	120,093	136,520	106,851	147,882	39,018	1,442,796
ナガキエウ	1,468,103	1,937,699	1,881,625	1,417,437	621,868	1,108,814	2,127,030	1,055,047	1,155,326	1,582,670	1,452,227	1,922,362	17,730,208
光食品	1,765,283	1,679,752	1,393,958	1,969,672	572,225	1,481,666	1,618,607	2,417,961	2,117,001	1,773,248	2,090,032	1,414,639	20,294,044
細堂商店	28,317	44,733	32,732	81,313	28,317	45,554	73,051	82,080	167,680	89,704	55,814	89,618	786,181
フレッシュロード	1,033,236	1,120,710	596,494	406,371	463,730	558,640	587,768	775,483	719,496	1,239,683	980,143	359,553	8,841,307
えのきボーヤ	19,440	57,888	53,568	42,768		47,520	69,984	42,508	47,692	40,953	60,134	0	482,455
農産法人ふたばと藤州		66,938	190,992	709,473	396,392	630,784	538,839	623,651	392,698	198,612	46,440	0	3,794,819
サンフレッシュ食品	1,066,622	1,434,180	1,573,278	1,074,599	280,249	1,103,525	2,040,565	1,504,246	812,270	1,342,418	906,075	519,589	13,658,216
(株)高山製粉		73,602	73,602	72,349	72,663	73,602	73,289	73,602	70,470	66,398	0	0	649,577
マルヨ	78,451	355,849	139,449	137,484	99,403	117,207	405,044	440,012	329,177	241,856	331,746	126,026	2,801,704
養源寺太郎商店							550,346						550,346
つるや豆腐店	50,738	111,812	76,734	90,871	43,848	75,643	180,705	55,069	121,024	43,070	64,519	58,568	972,601
ナガレイ	223,728	244,188	722,196	548,652	348,975	579,918	0	205,214	601,811	181,342	228,084	332,052	4,216,160
ヒロサワ	186,850	222,690	192,294	182,228	222,037	0	168,048		488,883	822,896	451,342	208,224	3,145,492
井出食品	53,563	69,844	135,529	30,958	33,178	144,304	118,022	106,817	102,179	54,151	55,821	52,877	957,243
合計	15,127,429	19,260,395	19,065,614	16,162,454	7,415,079	15,957,272	17,493,575	17,656,735	18,201,939	17,712,513	18,726,216	12,772,486	195,551,707
累計	15,127,429	34,387,824	53,453,438	69,615,892	77,030,971	92,988,243	110,481,818	128,138,553	146,340,492	164,053,005	182,779,221	195,551,707	

平成29年度 給食物資購入代金の項目別支払状況

(単位：円)

	4月	5月	6月	7月	8月	9月	10月	11月	12月	1月	2月	3月	合計	構成比 (%)
主食費	2,845,122	3,578,440	3,728,928	2,879,675	1,343,665	3,336,920	3,148,126	3,483,602	3,192,433	2,982,145	3,403,134	2,145,486	36,067,676	18.4
牛乳費	2,938,363	3,745,036	3,989,534	3,057,397	1,423,082	3,453,438	3,105,642	3,652,304	3,438,189	3,064,694	3,493,734	2,119,487	37,480,900	19.2
副食費	9,343,944	11,935,919	11,347,152	10,225,382	4,648,332	9,166,914	11,239,807	10,520,829	11,571,317	11,665,674	11,829,348	8,507,513	122,003,131	62.4
合計	15,127,429	19,260,395	19,065,614	16,162,454	7,415,079	15,957,272	17,493,575	17,656,735	18,201,939	17,712,513	18,726,216	12,772,486	195,551,707	100.0

平成29年度学校別給食実施日数・食数 (平成29年4月～平成30年3月)

(単位：日、食)

学校名	月												年度計	
	4月	5月	6月	7月	8月	9月	10月	11月	12月	1月	2月	3月		
岩村田小学校	日数	16	20	22	16	7	19	18	20	18	17	19	12	204
	食数	8,768	11,201	12,041	8,621	3,924	10,387	9,591	10,832	10,026	9,430	10,273	6,698	111,792
佐久平浅間小学校	日数	16	20	22	17	6	19	18	19	18	17	19	12	203
	食数	10,967	14,000	15,523	11,417	4,131	13,117	12,042	13,412	12,364	11,744	12,971	8,483	140,171
平根小学校	日数	16	18	22	17	7	19	18	20	19	15	18	12	201
	食数	3,508	3,996	4,932	3,611	1,522	4,186	3,827	4,495	4,215	3,349	4,036	2,679	44,356
中佐都小学校	日数	16	17	22	14	9	19	17	18	19	16	19	12	198
	食数	5,516	5,845	7,682	4,678	3,143	6,558	5,905	6,137	6,472	5,552	6,571	4,161	68,220
高瀬小学校	日数	16	20	21	17	7	19	19	19	18	17	19	12	204
	食数	3,039	3,847	4,087	3,272	1,344	3,633	3,549	3,570	3,542	3,140	3,728	2,344	39,095
東小学校	日数	16	20	22	17	8	17	18	20	18	15	19	12	202
	食数	5,439	7,035	7,696	5,675	2,810	5,905	6,133	6,875	6,244	5,300	6,579	4,237	69,928
浅間中学校	日数	16	20	19	18	9	18	17	19	19	16	19	9	199
	食数	11,959	16,224	15,411	13,393	7,221	14,432	13,635	15,224	15,190	12,771	14,910	7,182	157,552
東中学校	日数	16	20	19	17	7	18	19	20	18	17	19	10	200
	食数	4,021	5,528	5,247	4,691	1,944	4,989	5,084	5,474	4,923	4,573	5,136	2,645	54,255

平成29年度学校給食北部センター給食会計決算監査報告書

監 査 対 象 期 間 平成29年 3月29日より
 平成30年 3月27日まで

収 入 金 額	195,745,536 円
支 出 金 額	195,738,239 円
差 引 金 額	7,297 円

審査結果

佐久市学校給食センター条例施行規則第19条に基づき、平成29年度学校給食北部センター給食会計の決算監査をしましたところ、諸帳簿及び領収書並びに伝票等も含め整備されており、正確、適正でありましたことを報告いたします。

平成30年 3月28日

佐久市学校給食北部センター監事

Ⓜ

Ⓜ

Ⓜ

Ⓜ

平成30年度学校給食北部センター事業計画

1 学校給食の目標

- (1) 適切な栄養の摂取による健康の保持増進を図ること。
- (2) 日常生活における食事について正しい理解を深め、健全な食生活を営むことができる判断力を培い、及び望ましい食習慣を養うこと。
- (3) 学校生活を豊かにし、明るい社交性及び協同の精神を養うこと。
- (4) 食生活が自然の恩恵の上に成り立つものであることについての理解を深め、生命及び自然を尊重する精神並びに環境の保全に寄与する態度を養うこと。
- (5) 食生活が食にかかわる人々の様々な活動に支えられていることについての理解を深め、勤労を重んずる態度を養うこと。
- (6) 我が国や各地域の優れた伝統的な食文化についての理解を深めること。
- (7) 食料の生産、流通及び消費について、正しい理解に導くこと。

2 給食の運営目標

- ①安全で安心して食べられる給食
- ②栄養バランスのとれたおいしい給食
- ③学校給食衛生管理の基準に沿った衛生管理の徹底
- ④食に関する教育の推進

3 献立方針

- ①文部科学省より示されている学校給食の摂取基準と標準食品構成に準拠する。
 - ・基本は、小中学校同一献立とする。
(ただし、栄養面での調整が必要な場合はこの限りではない)
 - ・分量は小学校中学年を基準量とし、低学年0.9、高学年1.1、中学校1.3倍を目安に調整する。
- ②平成30年度献立年間計画により献立を作成する。
 - ・地場産物の活用
 - ・郷土食や行事食、旬の食材を使用した季節感のある献立の工夫
 - ・各学校の希望献立の実施
- ③食材は、原材料や生産地等が明らかなものを使用する。
- ④アレルギー対応食の提供
「佐久市学校給食アレルギー対応食提供事業実施要綱」に基づき、実施を希望する保護者からのアレルギー対応食意向調査票及び医師の診断によるアレルギー対応食指示書の提出により、関係者による面談・申請手続きを行いアレルギー対応食の提供を行う。

4 学校別給食数

学校名	給食数			給食日数
	児童生徒数	職員数	合計	
岩村田小学校	489	39	528	204
佐久平浅間小学校	706	42	748	203
平根小学校	198	21	219	201
中佐都小学校	318	27	345	199
高瀬小学校	163	21	184	204
東小学校	314	30	344	203
浅間中学校	753	54	807	199
東中学校	223	22	245	201
北部センター		26	26	211
計	3,164	282	3,446	

配送車 4台 給食センターの稼働日数 211日

5 給食費

1食あたり 小学生 270円 中学生 310円

6 職員構成

課長 1人（兼務）
 企画員 1人（兼務）
 係長 1人
 栄養士 3人（県職員2人、市職員1人（アレルギー担当））
 調理員 23人（正規職員5人、嘱託職員18人）

7 年間計画

年間計画（学校、家庭との連携を密に事業を行う。）

- ・ 運営委員会 年3回開催 6月、11月、3月
- ・ 献立委員会、年2回開催 6月、3月
- ・ 連絡ノートの交換（毎日）
- ・ 献立表、給食便りの配布（毎月・家庭配布）
- ・ 献立カレンダーの配布（毎月・各クラス配布）
- ・ 希望献立（各校年1回）
- ・ 栄養士、係長、調理員による学校訪問（各クラス）
- ・ 給食連絡簿の交換
- ・ 試食会（センター又は学校にて実施）
- ・ センター見学（児童・生徒・PTA）
- ・ 給食週間時の栄養士の話（依頼により実施）
- ・ 食に関する授業（依頼により実施）
- ・ 学校保健委員会、PTA研修等での食の話（依頼により実施）

平成30年度佐久市学校給食北部センター給食用物資納入業者指定

No.	商号	代表者	所在地
1	農事組合法人 ふるさと信州	理事長 前田 新一	佐久市三河田564-3
2	(有)土屋酒販店	代表取締役 土屋 謙一	佐久市岩村田583
3	佐久浅間農業協同組合生活宅配センター	センター長 小林 浩	小諸市御影新田2238-8
4	(有)ヤマジン	代表取締役 村松 幸夫	佐久市長土呂93-8
5	(株)ナガキュウ 小諸営業所	所長 佐藤 淳次	小諸市和田砂原483-30
6	(株)ナガレイ	代表取締役 三野 吉永	長野市若穂綿内字東山1136-28
7	(有)光食品	代表取締役 池田 博史	上田市秋和間屋町261-10
8	協同食品(株) 長野工場	工場長 柴崎 広彰	上田市下武石1270-1
9	公益財団法人 長野県学校給食会	理事長 坂口 昌夫	長野市若穂川田3800-5
10	(有)小松屋商店	代表取締役 小林 宣夫	佐久市岩村田756
11	(有)フレッシュフードサービス	代表取締役 荻原 久登	佐久市長土呂93-8
12	細萱商店	代表者 細萱 孝一	佐久市望月242
13	(資)和泉屋商店	代表社員 阿部 博隆	佐久市岩村田789-2
14	北信ヤクルト販売(株)	代表取締役 田淵 輝男	長野市稲里町中水鉋字三島397-1
15	(株)えのきボーヤ	代表取締役 宮沢 高一	安曇野市堀金三田859
16	(株)サンフレッシュ食品	代表取締役 滝澤 正明	諏訪市差出南1-14-18
17	(有)マルヨ	代表取締役 古川 孝司	佐久市長土呂93-8
18	(有)斉藤幸太郎商店	代表取締役 斉藤 新一郎	佐久市伴野993-8
19	(資)井出養鱒場	代表社員 井出 俊英	佐久市本新町230
20	つるや豆腐店合同会社	代表社員 高橋 美弥子	佐久市下越155-10
21	(有)北山商店	代表取締役 北山 勝	佐久市長土呂1069-61
22	(株)ヒラサワ	代表取締役 相澤 知幸	岡谷市赤羽2丁目4-17
23	(有)米耕農	代表取締役 堀籠 潤一郎	佐久市安原374-1
24	(有)井出食品	代表取締役 井出 新治	佐久市伴野1639
25	(株)高山製粉	代表取締役 高山 猛英	諏訪市大字中洲465-3
26	相馬商事(株)	代表取締役社長 相馬 栄治郎	佐久市野沢1
27	矢島いきいき会	代表 小泉 淳	佐久市矢嶋246-2
	(学校給食会指定)		
28	協同乳業(株)信越支店	支店長 山崎 孝文	松本市南松本2-15-10
29	(株)モンドウル田村屋	取締役社長 小林 親央	佐久市中込2438
30	(株)塩川ベーカリー	代表取締役 菊池 武和	佐久市大沢363
31	(有)炊飯センター柳澤	代表取締役 柳澤 義彦	上田市下丸子389-2
32	木内麺業(株)	代表取締役 木内 博之	佐久市長土呂1084-3

佐久市学校給食センター給食会計の基本事項（平成30年度）

（根拠：佐久市学校給食センター条例施行規則）

- 1 この基本事項は、佐久市学校給食南部センター・北部センター・臼田センター・浅科センター・望月センター（以下、「給食センター」という。）に係る給食および給食費の会計に関して、必要な事項を定めることを目的とする。
- 2 給食センターの行う給食は、月曜日から金曜日までの昼食時に実施するものとする。
- 3 給食費の区分は次のとおりとし、一食単価額については施行規則第16条1項に基づき、運営委員会が決定する。
 - (1) 小学生 270円
 - (2) 中学生 310円
 - (3) 職員 小学校職員と浅科給食センター職員は小学生と、中学校職員・給食センター職員（浅科センターは除く）は中学生と同額とする。
 - (4) 給食試食者 給食試食者の徴収金は、提供したメニューにより前記(1)(2)に準じるものとする。
- 4 給食費の徴収は、1食単価（日額）に当該月の給食実施総人数を乗じた額とする。
- 5 学校は、翌月分の給食実施予定を、毎月定められた提出日までに学校給食センター係長（以下、「係長」という。）に提出するものとする。
- 6 学校は、給食実施予定を提出後、行事等のため、学級・学年・学校単位で給食を受けなくなるときは、1週間以上前に【給食人員変更届】により係長に報告するものとする。
- 7 インフルエンザなどによる学級閉鎖などで給食を受けなくなるときは、【給食人員変更届】により係長に報告するものとする。この場合、土・日・祝祭日を除き3日後から変更できるものとする。
- 8 個人（児童生徒及び職員）単位の変更については、原則として連続5日以上欠食の場合、【給食人員変更届】により係長に報告するものとする。この場合、土・日・祝祭日を除き3日後から変更できるものとする。
- 9 台風等自然災害による学校閉鎖で給食が停止となった場合の給食費は原則、徴収するものとする。
- 10 短縮日課に伴う変更については、直ちに【短縮日課変更届】により係長に報告するものとする。ただしこの場合は、配送業務の調整等が必要となることから、土・日・祝祭日を除き3日後から変更できるものとする。
- 11 毎月の人員確認は、翌月の月初めに給食センターから送付する人員表（給食連絡日誌等）で各校が確認し、それを速やかに給食センターに返送し決定する。
- 12 給食費は、11. で確認された受配校の月人員に1食単価を乗じた額を、給食センターが給食費納入通知書（10日前後）により請求する。
学校は、指定日（20日前後）までに納付書により指定口座に振り込むこととする。（ただし3月分は当月納入とする。）
- 13 会計年度は、4月1日から翌年3月31日までとする。
- 14 アレルギー対応食提供事業等に伴う返金額は、別表のとおりとする。（一食当たり単価、消費税込）

※ 上記に定めのない各センター固有の事項等については、それぞれ対応することとする。

また、各センターの対応事項は学校給食課長に届け出るものとする。

別表（平成30年度）

区 分	牛 乳	米 飯	パ ン	ソフトめん
小 学 校	55円	22円	47円	47円
中 学 校	55円	29円	52円	53円