

令和6年度
一般・特別会計予算（案）
説明資料

令和6年第1回定例会

佐久市

令和6年度当初予算編成の基本的な考え方

本市を取り巻く状況

■ 自主財源の確保

①令和4年度の財政力指数 0.506

②新型コロナウイルス感染症の影響で落ち込んだ経済は、海外情勢の不安定さを含みつつも回復基調。これらの状況から、税収は、増収傾向であり、その結果、地方交付税も増加。一方で、臨時財政対策債は、大きく減少。

■ 人口減少・少子高齢化の進行

①人口：97,676人（令和6年1月1日現在）

②年齢別人口：年少人口（15歳未満）12,480人（△4.9%）
生産年齢人口（15歳～64歳）54,115人（△4.7%）
老年人口（65歳以上）30,170人（5.8%）

③地域別人口：佐久地域 71,668人（1.1%）
臼田地域 12,832人（△6.3%）
浅科地域 5,630人（△5.7%）
望月地域 8,069人（△8.6%）

※②、③の数値は令和2年国勢調査より、（ ）内は平成27年国勢調査との増減率

当初予算編成方針について

本市の財政は、健全化判断比率などの主要指標は総じて良好な数値を示していますが、財政力指数が低く、自主財源の確保が大きな課題となっています。このような中、歳入の動向に目を向ければ、税収は順調な経済回復基調を受け、国・地方ともに増加傾向となっているものの、普通交付税の振替財源である臨時財政対策債は、大幅な減少が続いているため、一般財源総額は増加傾向とは言えず、引き続き厳しい状況となっています。歳出においても、DX推進、脱炭素化等の新たな行政需要への対応、少子高齢化に伴う社会保障費の増加、「災害に強いまち」への転換及び公共施設等の老朽化への対応等に加え、物価高騰による各種経費の上昇や人件費の増加といった財政需要にも対応する必要があり、大変厳しい状況が続いています。

このような状況を踏まえ、令和6年度当初予算編成においては、第二次佐久市総合計画が目指す将来都市像である「快適健康都市 佐久」の実現に向け、時代のニーズに沿った施策を柔軟かつ的確に実施し、市民福祉・市民満足度の向上を図るとともに、それを支える財政基盤の健全性の堅持に努めることを基本方針とします。

一般会計当初予算（案）の特色

本市では、将来都市像である「快適健康都市 佐久」の実現に向け、第二次佐久市総合計画後期基本計画の重点プロジェクトとして、“多様性実現まちづくり”、“快適・健康向上まちづくり”、“持続可能な住みよいまちづくり”の3つを掲げています。

令和6年度当初予算編成では、この重点プロジェクトの着実な推進に寄与し、将来都市像の実現に資する施策・事業に対し、重点的に予算を配分しました。

また、上記の観点に加え、国の動向及び現下の本市をとりまく社会経済情勢を踏まえ、優先・重点配分項目として、3つの柱を掲げるとともに、現在策定中の佐久市デジタル田園都市国家構想総合戦略の着実な推進に資する事業枠、加えて令和7年4月1日が平成の大合併による新佐久市誕生から20周年の節目を迎えることとなることから、新市としての更なる一体感の醸成が図られるよう、新佐久市誕生20周年を記念する事業枠を掲げ、これらも特に積極的に取り組むべき事項として優先的・重点的に予算を配分しました。

後期基本計画重点プロジェクト

- プロジェクトⅠ より速く！新時代に対応する多様性実現まちづくりプロジェクト
- プロジェクトⅡ より高く！新時代に対応する快適・健康向上まちづくりプロジェクト
- プロジェクトⅢ より強く！新時代に対応する持続可能な住みよいまちづくりプロジェクト

優先・重点配分項目

- 少子化と人口流出の抑制に向けた切れ目ない子育て支援策の充実・強化
- 持続的な成長を可能とする経済社会の実現に向けたDX・GXの推進
- 地域の特徴ある発展と均衡ある発展に向けた中山間地域の維持・創生
- 佐久市デジタル田園都市国家構想総合戦略に位置付けられる事業
- 新佐久市誕生20周年記念事業

後期基本計画重点プロジェクト

プロジェクトⅠ より速く！新時代に対応する多様性実現まちづくりプロジェクト

目まぐるしく変化する時代潮流に適時に対応することで、多様性を認め合う新しい時代への転換につなげるべく、「より速く！」新時代に対応するまちづくりに取り組み、市民一人ひとりの幸福感を高めます。

戦略1 新時代に対応する「移住・定住」の促進

※再掲を含む。

佐久大学と連携した地方創生事業、佐久でかなえたいみんなの夢事業、佐久平地域まるごとキャンパス事業、空き家等マッチングサイト構築事業、リモートワーカー等新幹線通勤支援事業、UIJターン就業・創業移住支援事業、移住検討者滞在費支援事業 など

戦略2 新時代に対応する「多様な働き方」の創出

デジタル人材育成・就労支援事業、新規就農者定着支援事業、ゆき産地づくり構想推進事業、水田フナ養殖生産振興事業、地方版八ローワーク運営事業、創業支援・まるっとテレワーク推進事業、商業振興事業、中小企業対策事業、企業動向調査分析事業、企業経営強化支援事業 など

戦略3 新時代に対応する「DX」の推進・「Society5.0」の実現

文書管理システム・電子決裁導入事業、デジタル化による納税環境整備事業、行政DX推進事業、デジタルデバイド対策事業、公衆無線LAN環境再整備事業、庁内グループウェア更新事業、入札参加資格審査システム導入事業、電子契約システム導入事業、戸籍システム標準化移行事業 など

戦略4 新時代に対応する「男女共同参画」の推進

デジタル人材育成・就労支援事業、佐久平女性大学運営事業、育休退園廃止事業、商業振興事業 など

後期基本計画重点プロジェクト

プロジェクトⅡ より高く！新時代に対応する快適・健康向上まちづくりプロジェクト

本市が持つ強みや卓越性を時代の変化にぶれない確たるものとして一層磨き上げ、「より高く！」新時代に対応する快適・健康向上のまちづくりに取り組み、市民一人ひとりの健康感を高めます。

戦略5 新時代に対応する「子育て・教育環境」の充実

産後ケア事業、出産・子育て応援給付金事業、育休退園廃止事業、保育士処遇改善確保事業、私立保育所等副食費物価高騰対策補助事業、こども計画策定事業、公立保育所未満児室空調更新事業、中込地区新保育所建設事業、児童館空調設備整備事業、佐久城山児童館館庭増設事業、野沢児童館・子育て支援拠点施設整備事業、浅間地区小・中学校あり方検討事業、医療的ケア児のための看護師配置事業、SAKUコスモス育英基金奨学資金給付事業、英語教育推進事業、浅間中学校増築事業、学校給食費物価高騰対策事業、奨学資金貸付金償還免除事業 など

戦略6 新時代に対応する「健やかに暮らせる環境」の充実

第3次健康づくり21計画策定事業、がん患者アピアランスケア助成事業、佐久医療センター運営費補助負担事業、川西保健衛生施設組合病院運営費補助負担事業、浅間総合病院特別会計負担金（一般分）、佐久地域平日夜間急病診療センター運営負担事業、骨粗しょう症検診事業、新型コロナウイルスワクチン定期接種事業、個別避難計画作成事業、障害者地域生活支援事業、障害者外出支援サービス事業、ひとり暮らし高齢者緊急通報システム事業、高齢者外出支援サービス事業、老人福祉施設環境整備事業 など

後期基本計画重点プロジェクト

プロジェクトⅢ より強く！新時代に対応する持続可能な住みよいまちづくりプロジェクト

誰もが不安なく将来にわたり暮らし続けることができるよう、頻発する自然災害の脅威から市民を守り抜く対策や、都市機能の集約とネットワーク化などにより、「より強く！」新時代に対応する持続可能な住みよいまちづくりに取り組み、市民一人ひとりの住みやすさ感を高めます。

戦略7 新時代に対応する「地球温暖化対策」の推進

食品ロス対策事業、生物多様性保全活動検証事業、太陽光発電設備・蓄電システム普及事業、電気自動車購入支援事業、地域脱炭素移行・再エネ推進交付金等活用事業、省エネ家電製品普及促進事業、中小企業対策事業 など

戦略8 新時代に対応する「災害に強い佐久市に向けたBBBの取組」の推進

防災行政無線同報系設備更新事業、社会資本整備総合交付金道路整備事業（谷川・田子川改良復旧事業）、緊急自然災害防止対策事業（農業用施設・治山、道路防災・河川防災、セーフティリニューアル）、緊急浚渫推進事業（ため池、河川防災）、河川等土砂搬出場整備事業、消防団装備充実事業、地域防災マップ作成支援事業、公衆無線LAN環境再整備事業 など

戦略9 新時代に対応する「機能集約・ネットワーク型のまちづくり」の推進

地域公共交通運営事業、社会資本整備総合交付金道路整備事業（通常分）、中部横断自動車道整備促進・利用促進事業、無接道地区調査事業、都市構造再編集中支援事業（野沢・中込地区）、無接道敷地空家等除却補助事業 など

優先・重点配分項目

少子化と人口流出の抑制に向けた切れ目ない子育て支援策の充実・強化

産後ケア事業、出産・子育て応援給付金事業、育休退園廃止事業、保育士処遇改善確保事業、私立保育所等副食費物価高騰対策補助事業、こども計画策定事業、公立保育所未満児室空調更新事業、中込地区新保育所建設事業、児童館空調設備整備事業、野沢児童館・子育て支援拠点施設整備事業、浅間地区小・中学校あり方検討事業、医療的ケア児のための看護師配置事業、SAKUコスモス育英基金奨学資金給付事業、英語教育推進事業、浅間中学校増築事業、学校給食費物価高騰対策事業、奨学資金貸付金償還免除事業 など

持続的な成長を可能とする経済社会の実現に向けたDX・GXの推進

文書管理システム・電子決裁導入事業、デジタル化による納税環境整備事業、デジタル人材育成・就労支援事業、行政DX推進事業、デジタルデバインド対策事業、公衆無線LAN環境再整備事業、庁内グループウェア更新事業、入札参加資格審査システム導入事業、電子契約システム導入事業、戸籍システム標準化移行事業、企業経営強化支援事業、食品ロス対策事業、生物多様性保全活動検証事業、太陽光発電設備・蓄電システム普及事業、電気自動車購入支援事業、地域脱炭素移行・再エネ推進交付金等活用事業、省エネ家電製品普及促進事業、中小企業対策事業 など

地域の特徴ある発展と均衡ある発展に向けた中山間地域の維持・創生

内山地域活性化事業、防災行政無線同報系設備更新事業（東・望月地域）、香坂山遺跡国史跡指定申請事業、社会資本整備総合交付金道路整備事業（谷川・田子川改良復旧事業）、史跡龍岡城跡保存整備・大給恒顕彰事業、臼田総合運動公園整備事業、市営住宅整備事業（御馬寄）、川西保健衛生施設組合病院運営費補助負担事業、地域医療確保対策事業（布施・湯沢地区）、ゆうき産地づくり構想推進事業（望月）、過疎対策道路整備事業、文化施設等エレベーター改修事業（交流文化館浅科、駒の里ふれあいセンター）、学校給食センター集約化事業（浅科・望月）、集落支援員設置事業、地域公共交通運営事業、障害者外出支援サービス事業、高齢者外出支援サービス事業 など

佐久市デジタル田園都市国家構想総合戦略位置付け事業

目標1 脱少子化と子育て世代一人ひとりの多様な幸せを実現する【ひと（自然動態）】

佐久大学と連携した地方創生事業、産後ケア事業、出産・子育て応援給付金事業、結婚支援事業、育休退園廃止事業、保育士処遇改善確保事業、こども計画策定事業、野沢児童館・子育て支援拠点施設整備事業、浅間地区小・中学校あり方検討事業、医療的ケア児のための看護師配置事業、SAKUコスモス育英基金奨学資金給付事業、英語教育推進事業、English Camp in SAKU事業 など

目標2 変革に即した大胆な移住（ヒト）の流れを実現する【ひと（社会動態）】

空き家等マッチングサイト構築事業、リモートワーカー等新幹線通勤支援事業、UIターン就業・創業移住支援事業、移住検討者滞在費支援事業、定住外国人支援事業 など

目標3 創意工夫や新しいアイデアを生み出す「人的資本」への投資と企業の持続的価値創造を実現する【しごと】

デジタル人材育成・就労支援事業、佐久平女性大学運営事業、新規就農者定着支援事業、佐久産酒米安定生産構築事業、ゆうき産地づくり構想推進事業、地方版ハローワーク運営事業、創業支援・まるっとテレワーク推進事業、商業振興事業、中小企業対策事業、企業動向調査分析事業、企業経営強化支援事業 など

目標4 リアルとデジタルが融合する令和型「暮らしやすい」まちづくりを実現する【まち】

佐久医療センター運営費補助負担事業、川西保健衛生施設組合病院運営費補助負担事業、佐久地域平日夜間急病診療センター運営負担事業、地域公共交通運営事業、中部横断自動車道整備促進・利用促進事業、無接道地区調査事業、都市構造再編集集中支援事業（野沢・中込地区）、佐久平駅周辺再整備基本計画策定事業、個別避難計画作成事業、地域防災マップ作成支援事業 など

優先・重点配分項目

新佐久市誕生20周年記念事業

平成17年4月1日、1市2町1村の合併から誕生した「新佐久市」は、令和7年4月1日に20周年の節目を迎えます。この節目となる機会に、20年間の歩みを振り返り、これまでの本市の発展に尽力された先人たちに感謝するとともに、未来への希望にあふれた新たな時代に向け、市民の更なる一体感の醸成を図るため、記念式典や記念事業等を実施します。

20周年記念事業実施期間 令和6年10月1日から令和7年9月30日

事業1 シンボル事業 新市誕生20周年を祝う特徴的な事業として、記念式典及び記念イベントを開催します。

- 記念式典 令和7年3月9日(日) 長野県立武道館
- イベント 大相撲佐久場所の開催、川村吾蔵生誕140周年&新佐久市誕生20周年記念企画展
- 記念事業 佐久でかなえたいみんなの夢事業、エストニア共和国サク市合唱団タルヤック音楽公演、オリジナル「さくしドロップス」の作成事業、第4次佐久の先人選定者発表

事業2 公募事業 「ロゴマーク」、「キャッチフレーズ」を市内外から広く応募し、期間を通して、本事業をPRします。

- ▶ 長野県民手帳カバー（佐久市オリジナルデザイン）配布事業

事業3 冠事業

市・各種団体・市民等が実施する新規事業及び既存事業で、20周年記念として内容の充実を図るなど、工夫を凝らして実施する事業について「新佐久市誕生20周年記念」の冠称を付して実施します。

- ▶ 佐久市望月駒の里草競馬大会、佐久市農業祭、バレエガラコンサート、佐久平ハーフマラソン等

事業4 広報啓発事業 TV番組、新聞、SNS等の各種メディアを活用し、多様な情報を発信します。

- ▶ 広報佐久 新佐久市誕生20周年記念事業特集ページ発行

事業5 記録事業 20年間の歩みを振り返る記念誌（データ）、映像等による記録を作成します。

- ▶ 記念誌等の作成、配信

令和6年度当初予算（案）の規模

■ 一般会計当初予算額 498億（前年度比：26億円 5.5%）

■ 特別会計当初予算額 380億9,555万5千円（前年度比：6億6,787万2千円 1.8%）

▶ 国民健康保険会計、介護保険会計、障害者支援施設臼田学園会計、後期高齢者医療会計、奨学資金会計、環境エネルギー事業会計、工業用地取得造成事業会計、茂田井財産区会計、国保浅間総合病院事業会計、下水道事業会計

（単位：千円）

会計名		令和6年度 当初予算額	令和5年度 当初予算額	対前年度増減額	対前年度伸率 (%)	
一般会計		49,800,000	47,200,000	2,600,000	5.5	
特別 会計	国民健康保険会計	事業勘定	9,864,744	9,696,862	167,882	1.7
		浅科診療所勘定	18,546	18,453	93	0.5
	介護保険会計		10,546,002	10,360,070	185,932	1.8
	障害者支援施設臼田学園会計		177,179	196,842	△ 19,663	△ 10.0
	後期高齢者医療会計		1,572,760	1,390,738	182,022	13.1
	奨学資金会計		31,492	32,452	△ 960	△ 3.0
	環境エネルギー事業会計		185,527	146,032	39,495	27.0
	工業用地取得造成事業会計		0	0	0	0.0
	茂田井財産区会計		1,356	1,376	△ 20	△ 1.5
	国保浅間総合 病院事業会計	収益的収支	8,327,585	8,274,296	53,289	0.6
		資本的収支	786,220	1,068,830	△ 282,610	△ 26.4
	下水道事業会計	収益的収支	3,359,941	3,298,026	61,915	1.9
		資本的収支	3,224,203	2,943,706	280,497	9.5
小計		38,095,555	37,427,683	667,872	1.8	
合計		87,895,555	84,627,683	3,267,872	3.9	

※国保浅間総合病院事業会計、下水道事業会計は、支出の額を予算規模とした。

【参考】一般会計当初予算額の推移

- 10年間で**3番目**に大きい予算規模

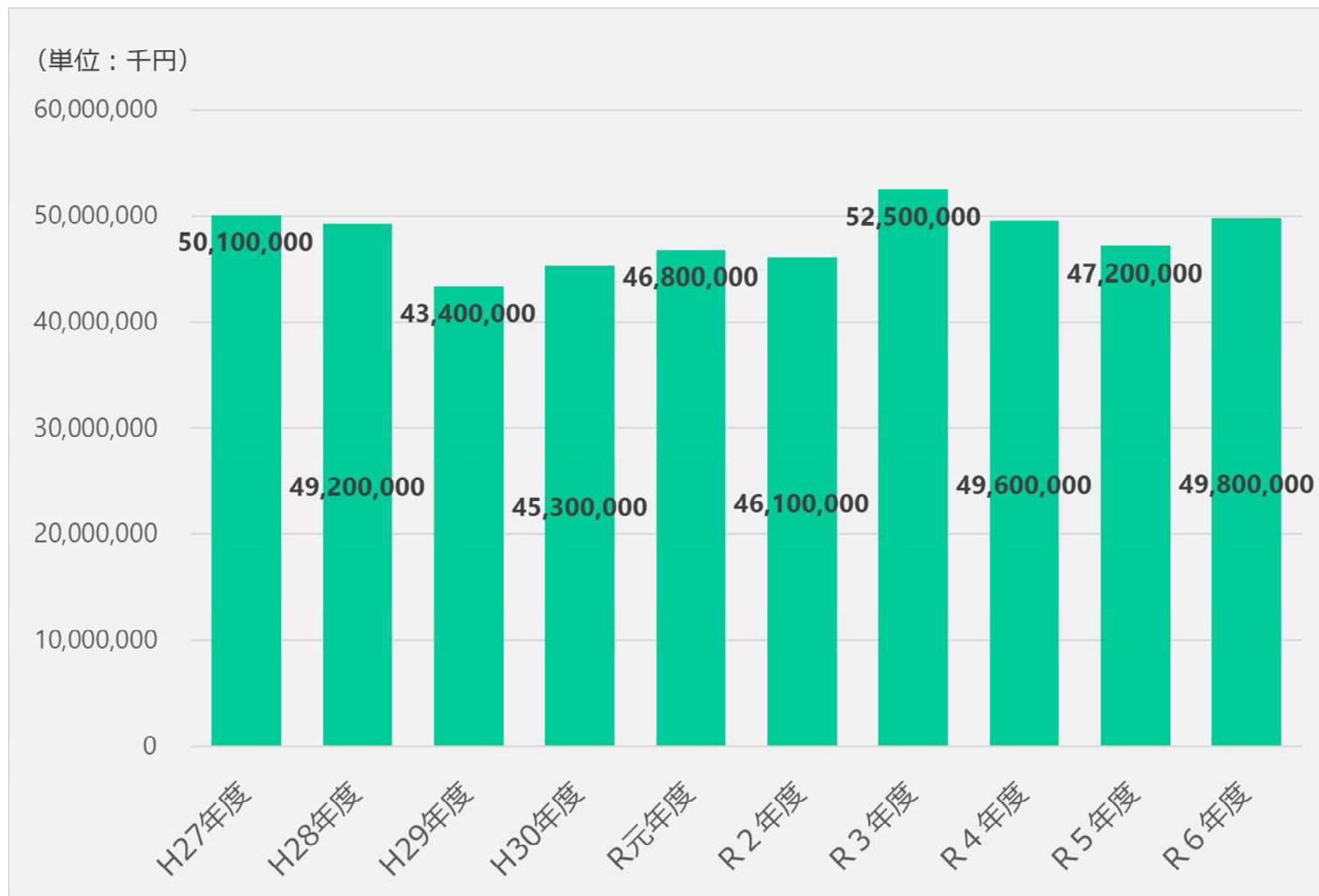

一般会計当初予算（案）歳入の状況

- **地方特例交付金**
 > 個人市民税の定額減税に係る減収補てんに伴う交付金の増
- **国庫支出金** > 都市構造再編集中支援事業費補助金の増
- **寄附金** > ふるさと納税寄附金の増
- **繰入金** > 財政調整基金繰入金、減債基金繰入金の増
- **市債** > 公共事業等債の増



(単位：千円)

款	令和6年度 当初予算額	令和5年度 当初予算額	対前年度増減額	対前年度伸率 (%)
1 市税	11,800,000	11,800,000	0	0.0
2 地方譲与税	516,000	485,000	31,000	6.4
3 利子割交付金	2,000	3,000	△ 1,000	△ 33.3
4 配当割交付金	40,000	40,000	0	0.0
5 株式等譲渡所得割交付金	27,000	27,000	0	0.0
6 法人事業税交付金	160,000	100,000	60,000	60.0
7 地方消費税交付金	2,200,000	2,200,000	0	0.0
8 ゴルフ場利用税交付金	18,000	18,000	0	0.0
9 環境性能割交付金	30,000	20,000	10,000	50.0
10 地方特例交付金	416,000	50,000	366,000	732.0
11 地方交付税	11,439,014	11,333,649	105,365	0.9
12 交通安全対策特別交付金	8,000	12,000	△ 4,000	△ 33.3
13 分担金及び負担金	326,084	361,021	△ 34,937	△ 9.7
14 使用料及び手数料	417,482	422,744	△ 5,262	△ 1.2
15 国庫支出金	6,041,450	5,242,827	798,623	15.2
16 県支出金	2,659,823	2,684,113	△ 24,290	△ 0.9
17 財産収入	84,331	73,299	11,032	15.1
18 寄附金	770,004	690,002	80,002	11.6
19 繰入金	6,127,060	5,299,503	827,557	15.6
20 繰越金	420,000	420,000	0	0.0
21 諸収入	2,735,652	2,656,042	79,610	3.0
22 市債	3,562,100	3,261,800	300,300	9.2
合計	49,800,000	47,200,000	2,600,000	5.5

※その他：分担金及び負担金、使用料及び手数料、財産収入、寄附金、繰入金、繰越金

一般会計当初予算（案）市税の状況

（単位：千円）

- 個人市民税 41億3,915万円**
 （前年度比：△8,145万5千円 △1.9%）
 > 景気の回復基調による所得割が増収見込みとなるものの、定額減税及び均等割の税額引下げの影響による減
- 法人市民税 4億8,169万8千円**
 （前年度比：6,722万5千円 16.2%）
 > 景気判断が上昇傾向にあることによる企業収益の増収見込みに伴う増

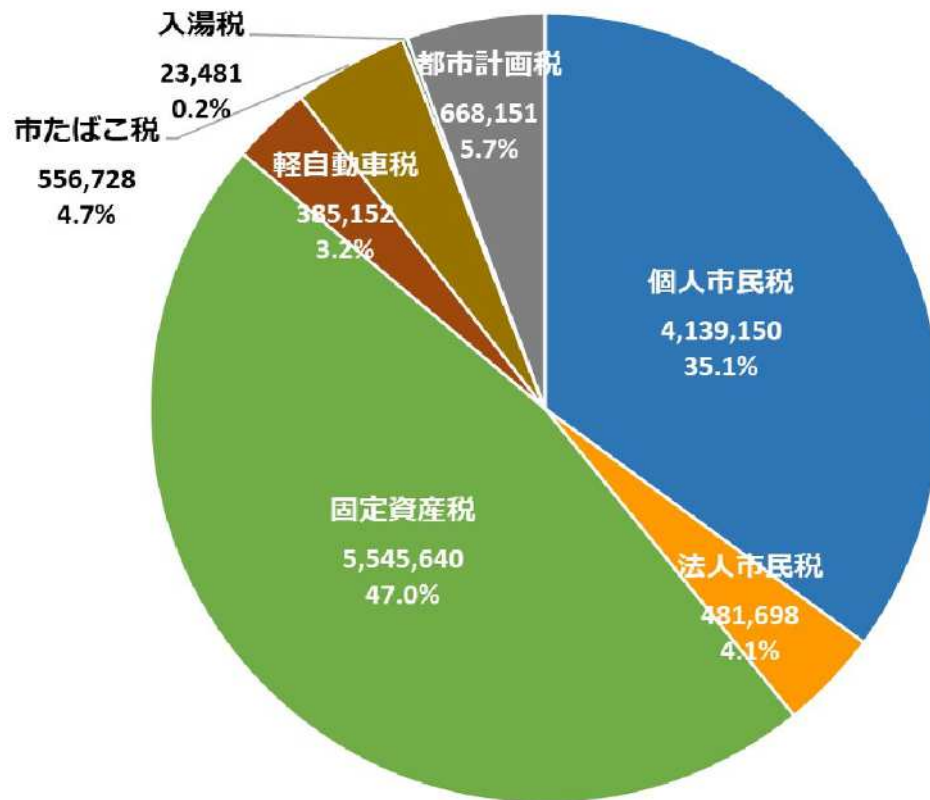

区分	令和6年度 当初予算額	令和5年度 当初予算額	対前年度増減額	対前年度伸率 (%)
個人市民税	4,139,150	4,220,605	△81,455	△1.9
法人市民税	481,698	414,473	67,225	16.2
固定資産税	5,545,640	5,575,250	△29,610	△0.5
軽自動車税	385,152	357,455	27,697	7.7
市たばこ税	556,728	524,133	32,595	6.2
入湯税	23,481	22,725	756	3.3
都市計画税	668,151	685,359	△17,208	△2.5
合計	11,800,000	11,800,000	0	0.0

- 固定資産税 55億4,564万円**
 （前年度比：△2,961万円 △0.5%）
 > 3年に1度の評価替えに伴う減
- 軽自動車税 3億8,515万2千円**
 （前年度比：2,769万7千円 7.7%）
 > 環境性能割の燃費基準の達成度に応じた優遇措置の仕組みが見直され、優遇措置が縮小されたことによる増
- 都市計画税 6億6,815万1千円**
 （前年度比：△1,720万8千円 △2.5%）
 > 3年に1度の評価替えに伴う減

【参考】一般会計当初予算（案）歳入の主な増減理由

※（ ）の数値は増減額。単位：千円

款	款名称	主な増減理由
2	地方譲与税	地方財政計画及び実績見込みの推計による配分額の増 自動車重量譲与税（+20,000）、森林環境譲与税（+11,000）
3	利子割交付金	地方財政計画及び実績見込みの推計による配分額の増 法人事業税交付金（+60,000）
6	法人事業税交付金	環境性能割交付金（+10,000）
9	環境性能割交付金	地方財政計画及び実績見込みの推計による配分額の減
12	交通安全対策特別交付金	利子割交付金（△1,000） 交通安全対策特別交付金（△4,000）
10	地方特例交付金	個人市民税の定額減税に係る減収補填に伴う交付金の皆増（+350,000）
11	地方交付税	地方財政計画に基づく推計等による普通交付税の増（+105,365）
15	国庫支出金	都市構造再編集集中支援事業費補助金の増（+975,036）
16	県支出金	地域医療介護総合確保基金事業補助金の皆減（△52,202）
18	寄附金	寄附実績見込みの推計によるふるさと納税寄附金の増（+80,000）
19	繰入金	財政調整基金繰入金の増（+200,000）、減債基金繰入金の増（+200,000）
21	諸収入	舗装復旧受託事業収入の増（+36,400）、 ケーブルテレビ光ケーブル施設整備事業貸付金元利収入の増（+23,736）
22	市債	公共事業等債の増（+634,700）、辺地対策事業債の減（△391,200）

一般会計当初予算（案）歳出の状況【目的別】

- **総務費** ▶ 職員退職手当の増、防災行政無線同報系設備更新工事費の皆増
- **民生費** ▶ 建築工事費（野沢児童館・子育て支援拠点施設整備）の皆増、幼稚園等教育・保育負担金の増
- **衛生費** ▶ 浅間総合病院特別会計負担金の増
- **農林水産業費** ▶ 測量設計監理委託料（治山事業）の皆減
- **商工費** ▶ 工場等用地取得・設置事業補助金の増、中小企業振興資金利子補給金の増、観光施設整備工事費の減
- **土木費** ▶ 広場等整備工事費（県民佐久運動広場跡地再整備、中込地区都市基盤施設再整備）の増
- **教育費** ▶ 体育施設改修工事費の減

（単位：千円）

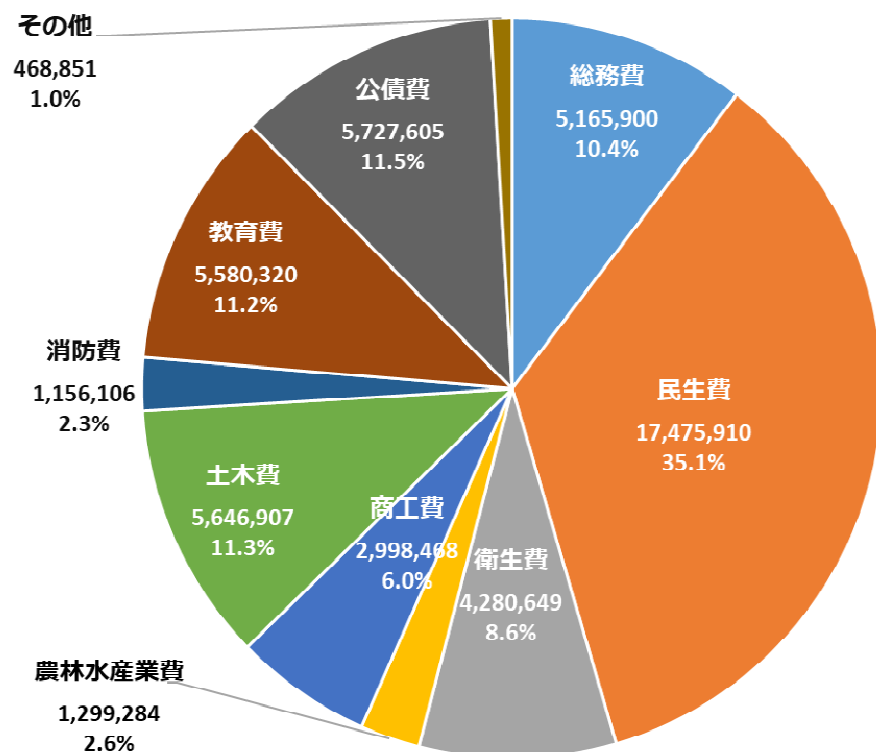

款	令和6年度 当初予算額	令和5年度 当初予算額	対前年度 増減額	対前年度伸率 (%)
1 議会費	305,387	275,254	30,133	10.9
2 総務費	5,165,900	4,239,100	926,800	21.9
3 民生費	17,475,910	16,368,756	1,107,154	6.8
4 衛生費	4,280,649	4,107,973	172,676	4.2
5 労働費	72,744	74,185	△ 1,441	△ 1.9
6 農林水産業費	1,299,284	1,348,010	△ 48,726	△ 3.6
7 商工費	2,998,468	2,984,309	14,159	0.5
8 土木費	5,646,907	5,418,391	228,516	4.2
9 消防費	1,156,106	1,070,986	85,120	7.9
10 教育費	5,580,320	5,763,889	△ 183,569	△ 3.2
11 災害復旧費	60,720	58,420	2,300	3.9
12 公債費	5,727,605	5,460,727	266,878	4.9
13 予備費	30,000	30,000	0	0.0
合計	49,800,000	47,200,000	2,600,000	5.5

※その他：議会費、労働費、災害復旧費、予備費

【参考】一般会計当初予算（案）歳出の主な増減理由【目的別】

※（ ）の数值は増減額。単位：千円

款	款名称	主な増減理由
1	議会費	議員報酬の増（+17,148）、議員手当の増（+8,093）
2	総務費	職員退職手当の増（+342,223）、防災行政無線同報系設備更新工事費の皆増（+239,200）
3	民生費	建築工事費（野沢児童館・子育て支援拠点施設整備）の皆増（+996,000）、幼稚園等教育・保育負担金の増（+188,000）
4	衛生費	浅間総合病院特別会計負担金の増（+166,442）
5	労働費	雇用対策事業補助金の皆減（△3,750）
6	農林水産業費	測量設計監理委託料（治山事業）の減（△22,200）
7	商工費	工場等用地取得・設置事業補助金の増（+35,369）、中小企業振興資金利子補給金の増（+17,000）、観光施設整備工事費の減（△32,800）
8	土木費	広場等整備工事費（県民佐久運動広場跡地再整備、中込地区都市基盤施設再整備）の増（+759,243）、佐久環境衛生組合負担金の減（△360,659）
9	消防費	佐久広域連合消防本部負担金の増（+31,560）、消防団活動服購入経費の増（+26,300）
10	教育費	体育施設改修工事費の減（△522,700）、野沢会館外構整備工事費の皆増（+356,000）
11	災害復旧費	測量設計委託料（現年農業土木単独災害復旧事業）の皆増（+2,400）
12	公債費	令和元年災害復旧事業債償還元金等の増（+245,663）

一般会計当初予算（案）歳出の状況【性質別】

- **人件費** > 職員退職手当の増
- **扶助費** > 訓練等給付費（障害者自立支援給付費）の増
- **公債費** > 令和元年災害復旧事業債償還元金等の増
- **普通建設事業費** > 建築工事費（野沢児童館・子育て支援拠点施設整備）の皆増、広場等整備工事費（県民佐久運動広場跡地再整備、中込地区都市基盤施設再整備）の増
- **物件費** > 公衆無線LAN環境整備業務委託料の皆増、教科用指導書等購入経費の増



※その他：維持補修費、積立金、投資・出資金、予備費

(単位：千円)

区分	令和6年度 当初予算額	令和5年度 当初予算額	対前年度増減額	対前年度伸率 (%)
人件費	8,117,274	7,445,843	671,431	9.0
扶助費	8,113,613	8,066,014	47,599	0.6
公債費	5,726,762	5,459,884	266,878	4.9
義務的経費合計	21,957,649	20,971,741	985,908	4.7
普通建設事業費	6,595,703	5,473,470	1,122,233	20.5
災害復旧事業費	58,320	58,320	0	0.0
投資的経費合計	6,654,023	5,531,790	1,122,233	20.3
物件費	6,289,148	5,935,708	353,440	6.0
維持補修費	969,329	965,010	4,319	0.4
補助費等	7,974,539	7,843,478	131,061	1.7
積立金	92,943	96,127	△ 3,184	△ 3.3
投資・出資金	813,400	854,644	△ 41,244	△ 4.8
貸付金	2,241,000	2,241,000	0	0.0
繰出金	2,777,969	2,730,502	47,467	1.7
予備費	30,000	30,000	0	0.0
その他の経費合計	21,188,328	20,696,469	491,859	2.4
合計	49,800,000	47,200,000	2,600,000	5.5

- **維持補修費** > 修繕料（体育施設管理運営事業費）の増
- **補助費等** > 幼稚園等教育・保育負担金の増
- **積立金** > 過疎対策基金積立金の皆減
- **投資・出資金** > 下水道事業特別会計出資金の減

【参考】一般会計当初予算（案）歳出の主な増減理由【性質別】

※（ ）の数値は増減額。単位：千円

区分	主な増減理由
義務的経費	
人件費	職員退職手当の増（+342,223）、パートタイム会計年度任用職員報酬の増（+96,755）
扶助費	訓練等給付費（障害者自立支援給付費）の増（+70,000）
公債費	令和元年災害復旧事業債償還元金等の増（+245,663）
投資的経費	
普通建設事業費	建築工事費（野沢児童館・子育て支援拠点施設整備）の皆増（+996,000）、 広場等整備工事費（県民佐久運動広場跡地再整備、中込地区都市基盤施設再整備）の増（+759,243）
災害復旧事業費	増減なし
その他の経費	
物件費	公衆無線LAN環境整備業務委託料の皆増（+108,000）、教科用指導書等購入経費の増（+76,000）、 ふるさと納税物産モニター品等の増（+64,000）、予防接種委託料の増（+40,000）
維持補修費	修繕料（体育施設管理運営事業費）の増（+41,860）、修繕料（老人福祉施設事業費）の減（△40,500）
補助費等	幼稚園等教育・保育負担金の増（+188,000）
積立金	過疎対策基金積立金の皆減（△3,100）
投資・出資金	下水道事業特別会計出資金の減（△41,244）
貸付金	増減なし
繰出金	障害者支援施設白田学園特別会計繰出金の皆増（+40,034）

市民一人当たりの予算額

市の支出を市民一人当たり置き換えると

■ 一人当たり予算額 50万9千円

令和6年1月1日現在の人口：97,676人で算出

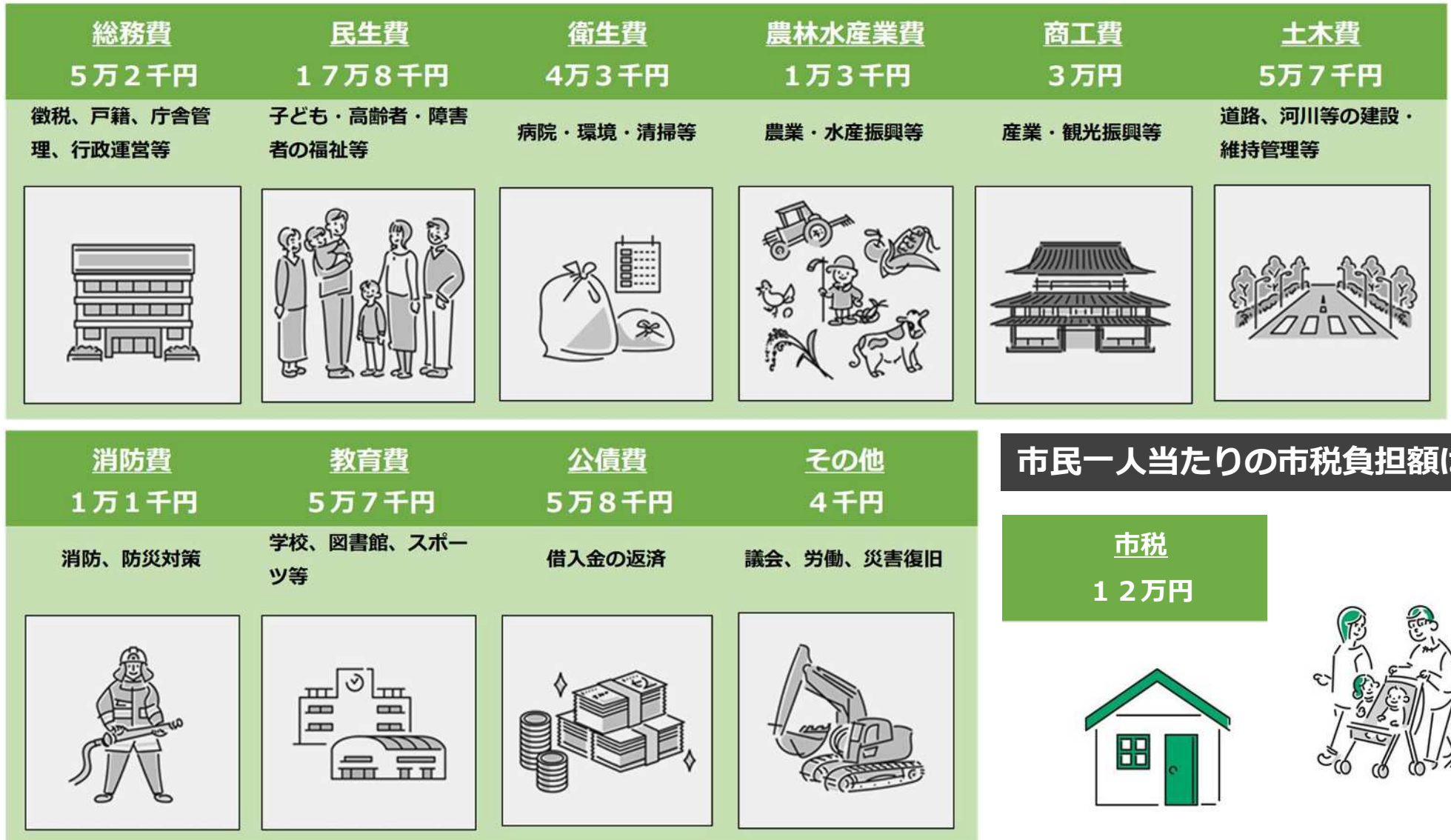

市債・基金の残高等の状況

実質公債費比率の状況

実質公債費比率：一般会計等の元利償還金に公営企業の公債費償還に充てられた一般会計等からの繰出金や一部事務組合等の元利償還金に対する負担金等の準公債費を加えた、実質的な公債費の標準財政規模に対する割合で、過去3か年の平均値。この割合が18%以上の場合で地方債を起こすときは、県知事の許可が必要。

令和4年度	令和5年度	令和6年度
0.7%	1.8%	3.3%

※令和5年度末以降の数値は、令和5年度3月補正現計の見込み。

市債残高

(単位：千円)

区分	令和4年度末	令和5年度末	令和6年度末	対前年度増減額
一般会計	46,139,907	43,187,176	41,295,153	△ 1,892,023
公営企業会計	19,649,516	17,722,945	16,195,379	△ 1,527,566
合計	65,789,423	60,910,121	57,490,532	△ 3,419,589

※公営企業会計：国保浅間総合病院事業会計、下水道事業会計
 ※市債現在高は後年度において、普通交付税の基準財政需要額に算入され、実質的な負担は軽減されます。
 ※令和5年度末以降の市債現在高は、今後の借入額の確定等に伴い変更となります。
 ※令和5年度末以降の数値は、令和5年度3月補正現計の見込み。

基金残高（一般会計）

(単位：千円)

区分	令和4年度末	令和5年度末	令和6年度 当初予算取崩額	令和6年度 当初予算現計
財政調整基金	7,352,986	6,670,021	2,100,000	4,570,021
減債基金	5,343,207	4,346,389	2,700,000	1,646,389
特定目的基金	21,306,295	20,393,683	1,060,757	19,332,926
定額運用基金	814,853	815,250	0	815,250
合計	34,817,341	32,225,343	5,860,757	26,364,586

※令和5年度末以降の基金残高は、今後の事業費の確定等に伴い変更となります。
 ※令和5年度末以降の数値は、令和5年度3月補正現計の見込み。

一般会計当初予算の編成過程①

目的別の要求額と予算額

予算編成においては、各部等からの予算要求に対して、一般財源の見込みを立ててから、その一般財源に見合う額まで要求額を調整（査定）します。

ただし、当初予算編成の段階では、地方交付税の見込み額や市税の収納状況等については、不確定な部分も多く、また、国・県の補助事業等についても、当初予算編成時点で事業採択の可否が明確でないものもあることから、採択を待って予算化するために財源を留保（予算を今後の補正に見送ったもの）している場合や、国の令和5年度補正予算による事業費の補助採択に伴い、令和5年度へ予算を組み替えている場合もあります。

（単位：千円）

款	款名称	当初予算 要求額	当初予算要求額 特定財源	当初予算要求額 一般財源	当初予算（案）額	当初予算（案） 特定財源	当初予算（案） 一般財源
1	議会費	307,424	0	307,424	305,387	0	305,387
2	総務費	5,266,602	1,026,321	4,240,281	5,165,900	975,135	4,190,765
3	民生費	18,046,286	8,450,940	9,595,346	17,475,910	8,140,038	9,335,872
4	衛生費	4,411,878	486,304	3,925,574	4,280,649	441,172	3,839,477
5	労働費	72,901	42,172	30,729	72,744	42,172	30,572
6	農林水産業費	1,508,489	618,651	889,838	1,299,284	530,515	768,769
7	商工費	3,116,613	2,261,576	855,037	2,998,468	2,363,226	635,242
8	土木費	5,913,990	2,716,172	3,197,818	5,646,907	2,805,384	2,841,523
9	消防費	1,164,427	87,884	1,076,543	1,156,106	82,884	1,073,222
10	教育費	7,599,776	1,785,618	5,814,158	5,580,320	1,635,860	3,944,460
11	災害復旧費	75,220	57,900	17,320	60,720	42,000	18,720
12	公債費	6,650,966	65,598	6,585,368	5,727,605	2,765,598	2,962,007
13	予備費	30,000	0	30,000	30,000	0	30,000
	合計	54,164,572	17,599,136	36,565,436	49,800,000	19,823,984	29,976,016

当初予算の編成過程②

要求額と予算額の差額の主な査定理由

(単位：千円)

款	款名称	差額	主な査定理由
1	議会費	△ 2,037	各事業費の精査等による。
2	総務費	△ 100,702	国・県補助対象事業を補助採択後の補正対応としたこと、各施設の改修経費等の一部を緊急性等を勘案し、次年度以降としたこと、その他各事業費の精査等による。
3	民生費	△ 570,376	国・県補助対象事業を補助採択後の補正対応としたこと、各施設の改修経費等の一部を緊急性等を勘案し、次年度以降としたこと、その他各事業費の精査等による。
4	衛生費	△ 131,229	国の令和5年度補正予算(第1号)による補助採択に係る事業費を令和5年度予算へ組み替えたこと、国・県補助対象事業を補助採択後の補正対応としたこと、各施設の改修経費等の一部を緊急性等を勘案し、次年度以降としたこと、その他各事業費の精査等による。
5	労働費	△ 157	各事業費の精査等による。
6	農林水産業費	△ 209,205	国・県補助対象事業を補助採択後の補正対応としたこと、各施設の改修経費等の一部を緊急性等を勘案し、次年度以降としたこと、その他各事業費の精査等による。
7	商工費	△ 118,145	国・県補助対象事業を補助採択後の補正対応としたこと、その他各事業費の精査等による。
8	土木費	△ 267,083	国の令和5年度補正予算(第1号)による補助採択に係る事業費を令和5年度予算へ組み替えたこと、国・県補助対象事業を補助採択後の補正対応としたこと、各施設の改修経費等の一部を緊急性等を勘案し、次年度以降としたこと、その他各事業費の精査等による。
9	消防費	△ 8,321	各事業費の精査等による。
10	教育費	△ 2,019,456	国の令和5年度補正予算(第1号)による補助採択に係る事業費を令和5年度予算へ組み替えたこと、国・県補助対象事業を補助採択後の補正対応としたこと、各施設の改修経費等の一部を緊急性等を勘案し、次年度以降としたこと、その他各事業費の精査等による。
11	災害復旧費	△ 14,500	各事業費の精査等による。
12	公債費	△ 923,361	任意の繰上償還を財源の状況により補正対応としたことによる。
13	予備費	0	
	合計	△ 4,364,572	

総合計画 7 項目の政策分野における主な施策

佐久市総合計画体系図



1 生涯にわたり学び、生きる力を育むまちづくり

【新規】 = 前年度当初予算との比較、【拡充】 = 優先・重点配分項目として掲げ予算を増額した事業及び制度内容を見直した事業、【戦略】 = 佐久市デジタル田園都市国家構想総合戦略位置付け事業 (単位: 千円)

No.	事業名	区分	予算額	前年度 当初予算額	事業内容	担当課	予算書 ページ
1	岩村田高等学校創立100周年記念事業補助金	新規	3,000	0	市内高等学校の創立100周年記念事業に対する支援 ・ 岩村田高等学校創立100周年記念事業補助金	総務課	56
2	佐久大学と連携した地方創生事業	戦略	35,000	35,000	佐久大学が実施する地方創生に資する地域人材育成等に係る事業の支援 ・ 私立大学地方創生事業補助金	企画課	71
3	犯罪被害者等支援事業		1,737	1,738	犯罪被害者等が受けた被害からの早期回復や軽減、生活再建のための支援 ・ 犯罪被害者等支援金 ・ 犯罪被害者等日常生活支援助成金 ほか	人権同和課	139
4	佐久平女性大学運営事業	戦略	6,412	6,442	女性活躍推進を図るための佐久平女性大学の運営 ・ 学長報酬 ・ 講師謝礼 ・ PC等借上料 ほか	人権同和課	145 146
5	浅間地区小・中学校あり方検討事業	新規 戦略	7,800	0	児童生徒数の増加に伴う浅間地区の今後の小・中学校のあり方の検討 ・ 浅間地区小・中学校あり方検討委員会委員謝礼 ・ 浅間地区児童生徒数推計業務委託料	学校教育課	230
6	医療的ケア児のための看護師配置事業	拡充 戦略	16,885	7,090	学校生活において日常的に医療的ケアが必要な児童生徒のための看護師配置 ・ 看護師報酬 ほか	学校教育課	230 231

No.	事業名	区分	予算額	前年度 当初予算額	事業内容	担当課	予算書 ページ
7	SAKUコスモス育英基金奨学資金 給付事業	戦略	80,040	80,000	SAKUコスモス育英基金を活用した経済的な理由により修学が困難な大学進学者に対する奨学金の給付 ・奨学資金給付金 ほか	学校教育課	232
8	小・中学校要保護・準要保護児童・生徒 就学援助費	拡充	90,000	83,700	経済的な理由により就学困難な児童・生徒の支援 ・学校給食費の支給割合の拡充	学校教育課	235 242
9	小・中学校特別支援教育児童・生徒就学 奨励費	拡充	14,700	12,000	特別支援学級に就学する児童・生徒の支援 ・学校給食費の支給割合の拡充	学校教育課	235 242
10	学校施設長寿命化整備事業	新規	180	0	公共施設マネジメントに基づく学校施設の長寿命化対 策 ・学校施設長寿命化委員会委員謝礼	教育施設課	237
11	全国中学校体育大会開催事業	新規	5,000	0	市内における全国中学校体育大会（柔道）の開催 ・長野県中学校体育連盟負担金 ・全国中学校体育大会佐久市実行委員会負担金	学校教育課	241
12	英語教育推進事業	新規 戦略	163	0	英語教育推進委員会の設置による英語教育推進計画の 策定とその実践 ・佐久市英語教育推進委員会委員謝礼 ほか	学校教育課	242
13	浅間中学校増築事業	拡充	287,305	72,637	浅間中学校の生徒増加に対応するための教室等の増築 ・営繕工事設計監理等委託料 ・中学校営繕工事費 ・車借上料 ほか	教育施設課	244 245

(単位：千円)

No.	事業名	区分	予算額	前年度 当初予算額	事業内容	担当課	予算書 ページ
14	English Camp in SAKU 事業	拡充 戦略	990	360	自然体験活動を通じた英語によるコミュニケーション 能力の向上 ・ English Camp in SAKU事業委託料	生涯学習課	248
15	文化振興基金活用事業		41,831	45,657	文化振興基金の運用益活用による児童・青少年のため の舞台芸術フェスティバル等の開催 ・ キッズ・サーキットin佐久2024 ・ 【新】バレエガラコンサート ほか	文化振興課	250 251
16	小池勇助軍医顕彰事業	新規 戦略	7,638	0	沖縄県糸満市の「糸洲の塚」に係る学習環境整備 ・ 小池勇助軍医顕彰事業委託料 ・ 職員旅費 ほか	文化振興課	250 251
17	第4次佐久の先人選定・顕彰事業	新規 戦略	2,826	0	第4次佐久の先人の選定・顕彰 ・ 先人検討委員会委員謝礼 ・ 第4次佐久の先人ダイジェスト映像制作委託料ほか	文化振興課	250 251
18	文化施設等エレベーター改修事業	新規	89,793	0	交流文化館浅科及び駒の里ふれあいセンターのエレ ベーター改修 ・ 設計監理委託料 ・ 施設整備改修工事費 ほか	文化振興課 生涯学習課	250・251 265・266
19	野沢会館整備事業	戦略	576,040	257,920	旧野沢会館の解体及び外構整備 ・ 野沢会館解体工事費 ・ 野沢会館外構整備工事費	文化振興課	251 252
20	川村吾蔵生誕140周年記念企画展開催事業	新規 戦略	2,783	0	川村吾蔵生誕140周年を記念した市内外での企画展の 開催 ・ 印刷製本費 ・ 作品運搬料 ほか	文化振興課	259 260

(単位：千円)

No.	事業名	区分	予算額	前年度 当初予算額	事業内容	担当課	予算書 ページ
21	旧中込学校竣工150周年記念事業	新規	300	0	令和7年度に竣工150周年を迎える旧中込学校の記念事業準備経費 ・旧中込学校竣工150周年記念事業実行委員会負担金	文化振興課	268
22	香坂山遺跡国史跡指定申請事業		10,909	16,507	香坂山遺跡の国史跡の指定に向けた遺跡範囲確認調査及び報告書作成 ・香坂山遺跡調査指導委員会委員謝礼 ・印刷製本費 ほか	文化振興課	269 270
23	史跡龍岡城跡保存整備・大給恒顕彰事業	戦略	3,530	20,586	史跡龍岡城跡の保存整備及び大給恒公の顕彰 ・印刷製本費 (田野口藩陣屋日記古文書書き下し文の製本) ・物件調査委託料(建造物調査) ほか	文化振興課	270 271
24	井出孫六氏寄贈資料調査事業		1,084	698	寄贈を受けた井出孫六氏の資料の調査 ・寄贈資料調査事業謝礼 ほか	中央図書館	271 272
25	中央図書館建替再整備事業		668	441	中央図書館の老朽化に伴う建替再整備についての検討 ・施設再整備検討委員会委員謝礼 ほか	中央図書館	272 273
26	市立中学校運動部活動地域移行事業		1,882	1,770	市立中学校の運動部活動の地域移行に関する調整 ・市立中学校運動部活動地域移行協議会委員謝礼 ほか	スポーツ課	278 279
27	スポーツ振興イベント開催事業	拡充	33,250	20,410	市民が親しめる各種スポーツイベントの開催 ・スポーツ振興イベント等負担金(佐久平ハーフマラソン開催経費、【新】大相撲佐久場所開催経費、【新】国民スポーツ大会等準備委員会経費 ほか)	スポーツ課	279

(単位：千円)

No.	事業名	区分	予算額	前年度 当初予算額	事業内容	担当課	予算書 ページ
28	白田総合運動公園整備事業		20,000	399,450	白田総合運動公園の改修 ・ 駐車場舗装工事費	スポーツ課	280
29	駒場公園プール改修事業	新規	43,100	0	老朽化した駒場公園屋内プールの改修 ・ 修繕料	スポーツ課	280
30	学校給食費物価高騰対策事業		29,700	29,900	給食材料費の価格高騰に伴う給食費の保護者負担軽減 のための補助 ・ 給食センター物価高騰対策事業補助金	学校給食課	283
31	学校給食センター集約化事業	拡充	93,880	4,000	老朽化の進む学校給食浅科センターの機能を学校給食 望月センターへ集約化 ・ 設計委託料（浅科センター給食受室・解体） ・ 施設営繕工事費 ほか	学校給食課	291 293
32	奨学資金貸付金償還免除事業	拡充 戦略	240	0	故日向泰章氏からの寄附金を原資とした償還免除制度 の拡充 ・ 奨学基金繰入金	学校教育課	奨学資金 特別会計 8

2 地域の特徴を生かしたつながりあるまちづくり

【新規】＝前年度当初予算との比較、【拡充】＝優先・重点配分項目として掲げ予算を増額した事業及び制度内容を見直した事業、【戦略】＝佐久市デジタル田園都市国家構想総合戦略位置付け事業 (単位：千円)

No.	事業名	区分	予算額	前年度 当初予算額	事業内容	担当課	予算書 ページ
1	本庁舎外構改修事業	新規	2,800	0	本庁舎南側及び西側のタイル舗装・歩道・階段等の改修 ・設計委託料	財政課	65
2	地域公共交通運営事業	戦略	277,232	272,265	地域公共交通のネットワーク整備及び運行維持 ・路線バス運行委託料 ・デマンド交通事業負担金 ・【新】JR白田駅乗車券発券等業務委託料 ほか	生活環境課 白田支所	148 149
3	財産区区域内活性化交付金事業	新規	3,360	0	財産区からの繰入金を財源とした地域支援 ・財産区区域内活性化交付金	耕地林務課	191
4	狭あい・道路後退整備事業		30,500	31,000	狭あいな道路や道路後退部分の舗装整備 ・狭あい・道路後退整備工事費（原、平賀、新子田、田口 ほか）	土木課	204
5	社会資本整備総合交付金道路整備事業 (通常分)		211,852	193,850	社会資本整備総合交付金を活用した道路等の整備 ・市道11-5号線（根々井塚原） ・常田・赤岩線 ・【新】武道館アクセス道路 ほか	道路建設課	204 205
6	過疎対策道路整備事業		39,307	107,824	過疎対策事業債を活用した道路等の改良 ・市道66-5号線（向反・浅田切線） ・市道67-8号線（大平線）	道路建設課	205

No.	事業名	区分	予算額	前年度 当初予算額	事業内容	担当課	予算書 ページ
7	道路メンテナンス橋りょう長寿命化修繕事業		195,000	276,800	道路メンテナンス事業費補助金を活用した橋りょう長寿命化修繕計画に基づく橋りょうの修繕 ・測量設計委託料（大岩橋 ほか） ・修繕工事費（滑津橋、土合橋 ほか）	道路建設課	209 210
8	無接道地区調査事業	戦略	1,000	1,000	無接道により土地利用が図られない地区の課題を整理し、土地利用の促進が図れる手法の調査検討 ・無接道地区調査費	都市計画課	212
9	都市構造再編集中支援事業 （野沢地区）	拡充 戦略	915,572	185,575	県民佐久運動広場跡地の再整備 ・監理委託料 ・広場等整備工事費（広場・交流施設） ほか	都市計画課	212 213
10	都市構造再編集中支援事業 （中込地区）	拡充 戦略	71,106	20,000	中込地区の都市基盤施設の再整備 ・監理委託料 ・広場等整備工事費 （中央グリーンモール、サングリモ中込） ほか	都市計画課	212 213
11	佐久平駅周辺再整備基本計画策定事業	新規 戦略	1,908	0	佐久平駅周辺の再整備基本計画の策定準備 ・ワークショップ委員謝礼 ・計画策定業務委託料 ほか	都市開発室	213 214
12	都市構造再編集中支援街路事業 （野沢地区）	拡充 戦略	230,757	164,328	野沢地区の主要な市道等の整備 ・道路等整備工事費（市道16-1、20-4号線） ・物件等補償料 ほか	都市計画課	215
13	佐久平駅周辺街路樹等維持管理事業		78,672	7,570	佐久平駅周辺の街路樹等の維持管理及び歩道舗装打換 ・草刈作業等業務委託料 【新】道路改修工事費 ほか	都市開発室	215 216

No.	事業名	区分	予算額	前年度 当初予算額	事業内容	担当課	予算書 ページ
14	中部横断自動車道整備促進・利用促進事業	戦略	476	476	中部横断自動車道の整備促進・利用促進 ・中部横断自動車道北部区間広域連携懇話会負担金 ・ROUTE日本海-太平洋整備・利用促進事業実行委員会負担金	道路建設課	219
15	市営住宅管理事業		90,800	80,855	公営住宅、厚生住宅等の維持管理 ・修繕料（【新】サングリモ中込団地エレベーター） ・市営住宅等管理委託料 ほか	建築住宅課	220
16	相続人不存在空家等対策事業	新規 戦略	1,006	0	法定相続人が不存在で管理する者がいない空家の対策 ・財産管理人選任申立手数料	建築住宅課	221
17	無接道敷地空家等除却補助事業	戦略	1,000	1,000	特定空家等の発生を予防し、市民の住環境の向上を図るため、無接道敷地内の空家を隣接所有者等が除却して活用する場合に対する除却費補助 ・無接道敷地空家等除却事業補助金	建築住宅課	221
18	市営住宅整備事業		161,074	113,916	長寿命化計画に基づく市営住宅の整備 ・設計監理委託料 （御馬寄団地（監理）・花園団地（設計）） ・市営住宅建設工事費（御馬寄団地） ほか	建築住宅課	222 223

3 力強い産業を営む活力と魅力あるまちづくり

【新規】＝前年度当初予算との比較、【拡充】＝優先・重点配分項目として掲げ予算を増額した事業及び制度内容を見直した事業、【戦略】＝佐久市デジタル田園都市国家構想総合戦略位置付け事業 (単位：千円)

No.	事業名	区分	予算額	前年度 当初予算額	事業内容	担当課	予算書 ページ
1	デジタル人材育成・就労支援事業	拡充 戦略	51,200	22,000	地域で活躍するデジタル人材の育成及び就労支援 ・デジタル人材育成・就労支援対策業務委託料	情報政策課	75 76
2	地方版ハローワーク運営事業	戦略	5,709	5,445	さくさくワーク（佐久市無料職業紹介所）の運営 ・パートタイム会計年度任用職員報酬 ほか	商工振興課	174 175
3	新規就農者定着支援事業	戦略	18,000	24,400	新規就農者及び農業後継者に対する支援 ・新規就農者定着支援事業補助金 ・農業次世代人材投資資金 ・新規就農者育成総合対策資金	農政課	178 179
4	佐久産酒米安定生産構築事業	新規 戦略	3,176	0	佐久地域の特徴を生かした酒造りによるブランド化を 図るための高品質な酒米生産体制構築 ・酒米生産拡大会議出席者謝礼 ・酒米安定生産構築事業補助金 ほか	農政課	180 181
5	農業収入保険掛金等補助事業		6,041	750	農家の安定的な収入を担保するための収入保険の掛金 に対する補助 ・農業収入保険掛金等補助金	農政課	181
6	ゆうき産地づくり構想推進事業	新規 戦略	4,363	0	長野県みどりの食料システム戦略推進計画において県 内唯一特定区域設定された望月地域を起点とした有機 農業等循環型農業の産地形成推進 ・有機農業実施計画策定会議委員謝礼 ほか	農政課	181

No.	事業名	区分	予算額	前年度 当初予算額	事業内容	担当課	予算書 ページ
7	水田フナ養殖生産振興事業	拡充	6,000	5,300	水田フナ養殖文化の継承、生産者数と生産量の増加を図るための事業推進 ・水田フナ養殖技術継承支援事業補助金	農政課	184
8	有害鳥獣駆除事業		46,742	34,998	個体調整を中心とした有害鳥獣による農林業への被害防止対策 ・有害鳥獣駆除委託料（【新】ICT活用鹿捕獲事業） ・有害鳥獣処理委託料 ほか	耕地林務課	190 191
9	林道妙義荒船線法面改修事業	新規	14,200	0	法面施設の劣化等による落石予防のための法面对策 ・測量設計監理委託料	耕地林務課	190
10	森林環境整備事業		56,190	50,880	森林環境譲与税を活用した森林環境の整備 ・林地台帳システム構築業務委託料 ・森林資源調査委託料 ・森林環境整備工事費 ほか	耕地林務課	192
11	創業支援・まるっとテレワーク推進事業	戦略	26,638	38,846	テレワーク施設の運営、複業による地域課題解決、地域複業スタートアップ（起業）支援 ・テレワーク施設管理委託料 ・地域複業創出事業委託料 ほか	商工振興課	194
12	商業振興事業	戦略	85,500	81,843	商店街の活性化をはじめとした商業振興 ・3 ビズ事業運営委託料 ・商店街環境施設整備事業補助金 ・【拡】空き店舗対策事業補助金 ほか	商工振興課	194 195
13	中小企業対策事業	戦略	2,399,160	2,371,160	中小企業者を対象とした低金利の資金調達支援 ・中小企業振興資金利子補給金 ・【新】中小企業エネルギーコスト削減助成金 ・中小企業振興資金貸付預託金 ほか	商工振興課	196

No.	事業名	区分	予算額	前年度 当初予算額	事業内容	担当課	予算書 ページ
14	企業動向調査分析事業	新規 戦略	6,126	0	産業振興のための市内企業のニーズ把握、企業立地 動向調査分析 ・企業動向調査分析業務委託料 ・日本立地センター負担金	商工振興課	197
15	企業経営強化支援事業	戦略	43,190	46,691	企業育成と工業の発展、基盤強化支援 ・産業支援機関運営負担金 ・【拡】地域産業ブランディング支援事業補助金 ・【拡】SAKUメッセ負担金 ほか	商工振興課	197 198
16	観光情報発信業務アウトソーシング事業	拡充 戦略	4,300	4,900	SNS等のプロフェッショナルによる効果的な情報 発信とマーケティング ・観光誘客SNSマーケティング事業委託料	観光課	199
17	新佐久市誕生20周年ノベルティ作成事業	新規	1,000	0	新佐久市誕生20周年を起点とした観光誘客推進 ・新佐久市誕生20周年ノベルティ事業委託料	観光課	199
18	渋沢栄一関連観光誘客事業	戦略	750	1,000	令和6年7月の新一万円札発行を契機とした観光プロ モーション ・渋沢栄一関連事業委託料	観光課	199
19	佐久千曲川大花火大会共催事業	新規	600	0	佐久市観光協会の主催による伝統イベントの共催 ・各種催物実施負担金	観光課	199
20	内山地域活性化事業	戦略	28,300	58,370	内山牧場キャンプ場の誘客推進のための施設整備 ・設計監理委託料 ・観光施設整備工事費（【新】展望休憩施設） ほか	観光課	200 201

4 豊かな暮らしを育む健康長寿のまちづくり

【新規】 = 前年度当初予算との比較、【拡充】 = 優先・重点配分項目として掲げ予算を増額した事業及び制度内容を見直した事業、【戦略】 = 佐久市デジタル田園都市国家構想総合戦略位置付け事業 (単位: 千円)

No.	事業名	区分	予算額	前年度 当初予算額	事業内容	担当課	予算書 ページ
1	再犯防止推進事業		94	126	佐久市再犯防止推進計画の推進 ・保健福祉審議会委員報酬 ほか	福祉課	98
2	個別避難計画作成事業	拡充 戦略	3,773	1,907	避難行動要支援者名簿対象者の個別避難計画の作成 ・個別避難計画作成福祉専門職等謝礼 ほか	福祉課	98
3	結婚支援事業	新規 戦略	105	0	官民の取組を整理した上で真に必要な支援策の検討 ・結婚支援事業委員謝礼	福祉課	98
4	障害者地域生活支援事業		148,633	143,528	障害者総合支援法に基づく障がい者の地域生活の支援 ・【新】北信越ろうあ者体育大会負担金 ・障害者日常生活用具給付費 ほか	福祉課	102 ~ 104
5	医療的ケア児等福祉避難所資機材整備事業	新規 戦略	2,110	0	医療的ケア児等の受入れのための福祉避難所における 資機材の整備 ・備品購入費 ほか	福祉課	106
6	障害者外出支援サービス事業	拡充	1,000	300	現行サービス内容の拡充による障がい者の外出支援 ・障害者外出支援サービス事業委託料	福祉課	106

No.	事業名	区分	予算額	前年度 当初予算額	事業内容	担当課	予算書 ページ
7	岩村田共同作業センター前通路舗装事業	新規	1,900	0	通所者の安全に配慮した施設前通路の舗装 ・施設改修工事費	福祉課	106
8	ひとり暮らし高齢者緊急通報システム事業	拡充	6,900	6,410	利用者ニーズに基づく緊急通報業務の拡充 ・緊急通報業務委託料	高齢者福祉課	115
9	高齢者外出支援サービス事業	拡充	6,200	2,600	現行サービス内容の拡充による高齢者の外出支援 ・高齢者外出支援サービス事業委託料	高齢者福祉課	115
10	老人福祉施設環境整備事業		225,064	111,064	老人福祉施設の環境整備 ・修繕料 ・老人福祉施設改修工事費（【新】あいとぴあ臼田空 調改修 ほか） ほか	高齢者福祉課	117
11	こども計画策定事業	新規 戦略	5,500	0	こどもや子育てに関する施策を総合的に推進するため の計画策定 ・こども計画策定業務委託料	子育て支援課	120
12	育休退園廃止事業	新規 戦略	28,703	0	保護者の育休取得に伴う園児の保育所退園廃止のため の職員配置増 ・パートタイム会計年度任用職員報酬 ほか	子育て支援課	124 125
13	保育士処遇改善確保事業	新規 戦略	41,880	0	子育て環境の充実のための保育士確保に係るインセン ティブ ・保育士就労奨励金	子育て支援課	129

(単位：千円)

No.	事業名	区分	予算額	前年度 当初予算額	事業内容	担当課	予算書 ページ
14	私立保育所等副食費物価高騰対策補助事業		5,278	10,146	私立保育所等の副食費の価格高騰に伴う保護者負担軽減のための補助 ・私立保育所等物価高騰対策事業補助金 ・私立幼稚園物価高騰対策事業補助金	子育て支援課	129 130
15	公立保育所耐震診断事業		17,000	12,700	公立保育所の耐震性能の調査 ・耐震診断委託料（中佐都、泉、高瀬保育園）	子育て支援課	130
16	公立保育所未満児室空調更新事業	新規	3,500	0	老朽化した未満児室エアコンの更新 ・保育所施設整備工事費	子育て支援課	130
17	中込地区新保育所建設事業		35,800	367,135	中込地区新保育所の整備 ・設計委託料 ・用地借上料 ほか	子育て支援課	130 131
18	児童館空調設備整備事業	新規	23,000	0	児童館の集会室・クッキングルームへのエアコンの整備 ・児童館施設整備工事費	子育て支援課	132
19	佐久城山児童館館庭増設事業	新規	11,520	0	佐久城山児童館の館庭増設 ・測量設計監理委託料 ・児童館用地借上料 ・児童館施設整備工事費	子育て支援課	132
20	野沢児童館・子育て支援拠点施設整備事業	拡充 戦略	1,015,435	32,050	子育て支援に係る複合的機能を有した 野沢児童館・子育て支援拠点施設の整備 ・監理委託料 ・建築工事費 ほか	子育て支援課	133

No.	事業名	区分	予算額	前年度 当初予算額	事業内容	担当課	予算書 ページ
21	第3次健康づくり21計画策定事業		3,507	649	令和7年度からを計画期間とする健康づくり21計画の策定 ・【新】健康づくり21計画策定業務委託料 ほか	健康づくり 推進課	150
22	がん患者アピアランスケア助成事業		700	700	がん治療により外見に変容が生じた方の補正具購入費に対する助成 ・がん患者アピアランスケア助成金	健康づくり 推進課	150
23	佐久医療センター運営費補助負担事業	戦略	55,815	55,837	佐久医療センターが実施する「救命救急センター」「周産期医療機能」に対する 佐久広域連合からの補助に係る負担 ・佐久広域連合佐久医療センター運営費補助負担金	健康づくり 推進課	151
24	川西保健衛生施設組合病院運営費補助負担事業	戦略	97,500	97,500	川西赤十字病院が実施する「不採算地区医療」等に対する川西保健衛生施設組合からの補助に係る負担 ・川西保健衛生施設組合病院運営費補助負担金	健康づくり 推進課	151
25	浅間総合病院特別会計負担金（一般分）		1,185,483	1,019,636	浅間総合病院事業特別会計に対する一般会計からの運営に係る負担（一般分） ・診療収入減少に係る地方交付税措置分の増	健康づくり 推進課	151
26	佐久地域平日夜間急病診療センター運営負担事業	新規 戦略	9,378	0	浅間総合病院へ設置する佐久医師会・小諸北佐久医師会と行政との連携による急病診療センターの運営負担 ・浅間総合病院特別会計負担金 平日夜間急病診療センター	健康づくり 推進課	152
27	骨粗しょう症検診事業		1,760	2,885	骨粗しょう症の早期発見・早期治療につなげるための検診 ・骨粗しょう症検診委託料 ・郵便料 ほか	健康づくり 推進課	155

(単位：千円)

No.	事業名	区分	予算額	前年度 当初予算額	事業内容	担当課	予算書 ページ
28	新型コロナウイルスワクチン定期接種事業	新規	80,000	0	新型コロナウイルスワクチンの定期接種化 ・ 予防接種委託料	健康づくり 推進課	157
29	産後ケア事業	拡充 戦略	7,500	3,800	アウトリーチ型及びショートステイ型の産後ケア事業 の実施 ・ 産後ケア事業委託料 ・ 浅間総合病院特別会計負担金（産後ケア事業）	健康づくり 推進課	159
30	出産・子育て応援給付金事業	戦略	77,228	83,723	出産・子育てに対する伴走型支援と経済的支援の一体的実施 ・ 出産・子育て応援給付金 ほか	健康づくり 推進課	158 ～ 160

5 快適な暮らしを創る環境豊かなまちづくり

【新規】＝前年度当初予算との比較、【拡充】＝優先・重点配分項目として掲げ予算を増額した事業及び制度内容を見直した事業、【戦略】＝佐久市デジタル田園都市国家構想総合戦略位置付け事業 (単位：千円)

No.	事業名	区分	予算額	前年度 当初予算額	事業内容	担当課	予算書 ページ
1	食品ロス対策事業	新規 戦略	480	0	デジタル技術により食品ロスを削減するフードシェアリングサービスの利用促進 ・ 広告料	情報政策課	75
2	自転車用ヘルメット購入費補助事業	拡充	1,500	600	自転車用ヘルメットの着用を促進し、重大事故を未然に防ぐためのヘルメット購入費用に対する補助 ・ 自転車用ヘルメット購入費補助金	生活環境課	148
3	生物多様性保全活動検証事業	拡充	6,227	2,816	山林における動植物の生息状況の調査・実験を踏まえた里山の生物多様性の保全対策 ・ 生物多様性専門家会議委員謝礼 ・ 生物多様性調査等業務委託料 ほか	環境政策課	164
4	太陽光発電設備・蓄電システム普及事業	拡充 戦略	40,000	40,000	温室効果ガス排出量の削減による持続可能な脱炭素社会への転換の促進 ・ 太陽光発電設備・蓄電システム導入補助金	環境政策課	166
5	地域脱炭素移行・再エネ推進交付金等活用事業	新規 戦略	89,845	0	地域脱炭素移行・再エネ推進交付金等を活用した公共施設の脱炭素化の推進 ・ LED照明設置工事費（本庁舎・議会棟） ほか	環境政策課	166
6	電気自動車購入支援事業	拡充 戦略	8,000	4,000	温室効果ガス排出量の削減による持続可能な脱炭素社会への転換の促進 ・ 電気自動車購入促進事業補助金	環境政策課	167

No.	事業名	区分	予算額	前年度 当初予算額	事業内容	担当課	予算書 ページ
7	省エネ家電製品普及促進事業	拡充 戦略	12,160	9,500	温室効果ガス排出量の削減による持続可能な脱炭素社会への転換を促進するため省エネ家電製品（【新】エアコン）への買替購入に対する補助 ・省エネ家電製品普及促進事業補助金	環境政策課	168
8	第二次ごみ処理基本計画策定事業		3,982	4,500	令和7年度から26年度までを計画期間とする第二次ごみ処理基本計画の策定 ・一般廃棄物処理基本計画策定業務委託料	生活環境課	168
9	佐久環境衛生組合運営負担事業		332,688	686,318	佐久環境衛生組合に対する運営費及び施設整備費に係る分担金 ・佐久環境衛生組合分担金 ・佐久環境衛生組合負担金	生活環境課 下水道課	169 216
10	佐久市・北佐久郡環境施設組合運営負担事業		486,039	508,225	佐久市・北佐久郡環境施設組合に対する運営費及び施設整備費に係る分担金 ・佐久市・北佐久郡環境施設組合分担金	生活環境課	169
11	佐久市・軽井沢町清掃施設組合清算事業	新規	778	0	佐久市・軽井沢町清掃施設組合の解散に伴う清算業務 ・地方公会計業務委託料 ・返還金 ほか	生活環境課	171
12	下水道関係事業		998,856	645,815	下水道区域の管渠整備等 ・下水道管理センター耐水化工事委託 ・管渠工事費 ほか	下水道課	下水道事業 特別会計 40

6 暮らしを守る安心と安全のまちづくり

【新規】 = 前年度当初予算との比較、【拡充】 = 優先・重点配分項目として掲げ予算を増額した事業及び制度内容を見直した事業、【戦略】 = 佐久市デジタル田園都市国家構想総合戦略位置付け事業 (単位: 千円)

No.	事業名	区分	予算額	前年度 当初予算額	事業内容	担当課	予算書 ページ
1	防災行政無線同報系設備更新事業	新規 戦略	239,200	0	防災行政無線同報系設備の更新 ・ 防災行政無線同報系設備更新工事費 (東・望月 地区)	危機管理課	62
2	ペット同行避難整備事業		580	580	災害時において避難所にペットを同行させることがで きるよう指定避難所の設備整備 ・ 消耗品費 (ケージ、ビニールシート等)	環境政策課	164
3	「災害に強い佐久市づくり」緊急自然災害防 止対策事業 (農業用施設)	戦略	14,900	45,000	市内全域における自然災害等による浸水被害等防止の ための農業用施設の改修 ・ 緊急自然災害防止対策工事費	耕地林務課	186
4	「災害に強い佐久市づくり」緊急浚渫推進事 業 (ため池分)	戦略	42,000	22,000	市内全域における自然災害等による浸水被害等防止の ためのため池の浚渫 ・ 緊急浚渫推進工事費	耕地林務課	186
5	「災害に強い佐久市づくり」緊急自然災害防 止対策事業 (治山事業)	戦略	257,500	313,900	市内全域における自然災害等による林地崩壊被害等防 止のための治山工事 ・ 測量設計監理委託料 ・ 災害防止治山工事費	耕地林務課	190
6	社会資本整備総合交付金道路整備事業 入澤 (谷川改良復旧事業)	戦略	45,650	201,899	改良復旧事業に伴う周辺市道の拡幅及び舗装の修繕 ・ 道路新設改良等工事費 ・ 登記手数料 ほか	道路建設課	204 205

No.	事業名	区分	予算額	前年度 当初予算額	事業内容	担当課	予算書 ページ
7	社会資本整備総合交付金道路整備事業 常和（田子川改良復旧事業）	戦略	92,215	170,730	河岸の市道新設並びに改良復旧事業に伴う周辺市道の 拡幅及び舗装の修繕 ・道路新設改良等工事費 ・市道等合併施工負担金 ほか	道路建設課	204 205
8	「災害に強い佐久市づくり」緊急自然災害防 止対策事業（道路防災分）	戦略	307,500	217,600	市内全域における浸水被害防止のための道路排水施設 の改修等 ・道路防災減災工事費（市道31-3号線（中込））ほ か	土木課	208 209
9	「災害に強い佐久市づくり」緊急自然災害防 止対策事業（セーフティリニューアル分）	戦略	34,593	33,800	舗装長寿命化修繕計画に基づく主要市道の舗装の表層 打ち換え ・道路改修工事費（市道26-2号線（糠尾・日向）、 市道7-104号線（下平尾））ほか	道路建設課	209
10	河川等土砂搬出場整備事業	戦略	82,451	273,105	河川氾濫による浸水被害防止のための浚渫土砂の受入 れ ・場内整備等工事費 ・土砂搬出場用地 ほか	道路建設課	210
11	「災害に強い佐久市づくり」緊急自然災害防 止対策事業（河川防災分）	戦略	95,000	40,000	市内全域における河川氾濫・家屋等への浸水被害防止 のための河川護岸の整備等 ・測量設計委託料 ・河川防災減災工事費（濁川（塩名田））ほか	土木課	210 211
12	「災害に強い佐久市づくり」緊急浚渫推進事 業（河川分）	戦略	15,200	10,000	河川体積土砂の掘削、撤去 ・河川浚渫等工事費（濁川（下塚原））ほか	土木課	211
13	消防団装備充実事業	新規 戦略	26,400	0	悪天候時における消防団活動の充実を図るための雨具 の購入 ・消耗品費	危機管理課	224

No.	事業名	区分	予算額	前年度 当初予算額	事業内容	担当課	予算書 ページ
14	相生町消防器具置場設置事業	新規	5,694	0	県道相生大手線の拡幅改良に伴う補償による移転新築 ・設計監理委託料 ・設置工事費 ほか	危機管理課	225 226
15	地域防災マップ作成支援事業	戦略	6,400	5,500	地域住民の「防災意識」の醸成と「地域防災力」の向上を推進するための区での地域防災マップ作成 ・地域防災マップ作成支援業務委託料	危機管理課	227
16	現年農業土木単独災害復旧事業		29,720	27,420	豪雨災害等による農地及び農業用施設の緊急的な復旧事業 ・災害復旧工事費 ・農業土木事業補助金 ほか	耕地林務課	293
17	現年林業施設単独災害復旧事業		11,000	11,000	豪雨災害等による林業施設の緊急的な復旧事業 ・重機等借上料 ・災害復旧工事費	耕地林務課	293 294
18	現年土木単独災害復旧事業		20,000	20,000	豪雨災害等による公共土木施設の緊急的な復旧事業 ・重機等借上料 ・災害復旧工事費 ほか	土木課	294

7 ひとと地域の力が生きる協働と交流のまちづくり

【新規】 = 前年度当初予算との比較、【拡充】 = 優先・重点配分項目として掲げ予算を増額した事業及び制度内容を見直した事業、【戦略】 = 佐久市デジタル田園都市国家構想総合戦略位置付け事業 (単位: 千円)

No.	事業名	区分	予算額	前年度 当初予算額	事業内容	担当課	予算書 ページ
1	新佐久市誕生20周年記念事業	新規	19,000	0	新佐久市誕生20周年を記念した記念式典等の実施 ・新佐久市誕生20周年記念事業実行委員会負担金	総務課	56
2	文書管理システム・電子決裁導入事業	新規 戦略	626	0	公文書の適正管理と働き方改革に向けたペーパーレス による文書管理システム及び電子決裁の導入 ・長野県市町村自治振興組合関係負担金	総務課	60
3	市公式ホームページリニューアル事業	新規 戦略	14,630	0	市公式ホームページのシステム更新に併せたりニュー アル ・ホームページリニューアル委託料	広報広聴課	68
4	佐久でかなえたいみんなの夢事業	新規 戦略	112	0	新佐久市誕生20周年を記念した子どもたちの夢の募 集(作文・絵画)と夢の体験支援 ・新佐久市誕生20周年記念みんなの夢事業表彰 記念品 ほか	広報広聴課	68 69
5	佐久平地域まるごとキャンパス事業	戦略	1,500	1,600	実行委員会形式により地域一丸となって取り組む学生 応援プロジェクト ・【新】佐久平地域まるごとキャンパス実行委員会 負担金	広報広聴課	70
6	入札参加資格審査システム導入事業	新規 戦略	2,544	0	県との共同利用による建設工事及び物品等入札参加資 格審査システムの導入 ・県電子入札負担金	契約課	74

No.	事業名	区分	予算額	前年度 当初予算額	事業内容	担当課	予算書 ページ
7	電子契約システム導入事業	新規 戦略	816	0	長野県市町村自治振興組合の共同調達による電子契約システムの導入 ・長野県市町村自治振興組合関係負担金	契約課	74
8	集落支援員設置事業	新規 戦略	3,092	0	地域の課題解決及び活性化に資する活動を行う地域内の人材を集落支援員として設置 ・パートタイム会計年度任用職員報酬 ほか	企画課	74 75
9	行政DX推進事業	戦略	28,367	32,747	全庁業務量調査に基づく業務改善の検討、デジタルツールの利用拡大等によるDXの推進 ・DX推進支援業務委託料 ・外部デジタル人材負担金 ほか	情報政策課	75 ～ 77
10	デジタルデバイド対策事業	戦略	2,700	3,000	誰もがデジタル化の恩恵を受けられるようにするためのスマホ教室等のデジタルデバイド（情報格差）対策の実施 ・デジタルデバイド対策業務委託料	情報政策課	75
11	公衆無線LAN環境再整備事業	新規 戦略	108,000	0	指定避難所等に設置した公衆無線LAN設備の更新・拡充 ・公衆無線LAN環境整備業務委託料	情報政策課	76
12	庁内グループウェア更新事業	新規 戦略	40,050	0	庁内ペーパーレス化を推進するための新グループウェアの導入 ・電算業務委託料 ・クラウドシステム使用料 ほか	情報政策課	76
13	空き家等マッチングサイト構築事業	新規 戦略	4,890	0	移住・定住を促進するための新たな空き家・空き地マッチングサイトの構築 ・空き家等マッチングサイト構築委託料 ほか	移住交流 推進課	78

(単位：千円)

No.	事業名	区分	予算額	前年度 当初予算額	事業内容	担当課	予算書 ページ
14	U I J ターン就業・創業移住支援事業	戦略	45,200	45,200	東京圏・愛知県・大阪府から移住し、定められた就業・創業をした者に対する移住支援金の交付 ・就業・創業移住支援金	移住交流 推進課	79
15	移住検討者滞在費支援事業	戦略	3,000	3,300	佐久市への移住や二地域居住の準備を進める者に対する、市内での活動に係る経費の補助 ・移住検討者滞在費補助金	移住交流 推進課	79
16	リモートワーカー等新幹線通勤支援事業	新規 戦略	9,600	0	移住・定住を促進するためのリモートワーカー等に対する新幹線乗車券等購入費補助 ・リモートワーカー等新幹線通勤補助金	移住交流 推進課	79
17	定住外国人支援事業	戦略	2,929	1,457	定住する外国籍住民が暮らしやすいまちづくりの推進 ・【新】多言語情報配信システム改修委託料 ・【新】日本語教室負担金	移住交流 推進課	80
18	姉妹都市等交流事業	拡充	5,700	2,000	姉妹都市等との親善交流等の実施 ・佐久市姉妹都市・友好都市親善協会負担金（【新】 モンゴル国スフバートル区姉妹都市提携調印等経費 ほか）	移住交流 推進課	81
19	デジタル化による納税環境整備事業	戦略	5,680	7,357	市税に関する手続きのデジタル化 ・基幹システム改修委託料 ・地方税共同機構負担金 ほか	税務課 収税課	84 ~ 86
20	税務・収税フロア受付カウンター等更新事業	新規	4,030	0	来庁者に配慮した受付カウンターの整備及び相談者のプライバシーに配慮した相談室の設置 ・税務フロア相談室設置工事費 ・庁用備品（受付カウンター）	税務課 収税課	86

(単位：千円)

No.	事業名	区分	予算額	前年度 当初予算額	事業内容	担当課	予算書 ページ
21	戸籍システム標準化移行事業	新規	2,970	0	令和7年度までに標準準拠システムへ移行するための データ変換等の準備 ・戸籍システム標準化業務委託料	市民課	89
22	市議・市長選挙執行費	新規	37,574	0	令和7年4月23日任期満了に伴う佐久市議会議員 一般選挙及び佐久市長選挙の執行 ・電算業務委託料 ・ポスター掲示場設置・撤去等委託料 ほか	選挙管理委 員会事務局	94 95

令和6年度一般会計当初予算（案）主要事業等説明書①

（単位：千円）

款	No.	事業名	新規	予算額	説明	主な経費	
						【新】 = 新規事業	【拡】 = 拡充
議会費	1	議会運営費		250,772	市議会運営に係る経費	・ 議員報酬 ・ 議会政務活動費交付金	
総務費	2	総務一般事務費		59,740	庁内外の共通管理事務に係る経費	【新】 新佐久市誕生20周年記念事業実行委員会負担金 【新】 岩村田高等学校創立100周年記念事業補助金	
総務費	3	人事管理費		298,223	職員の管理・育成等に係る経費	【拡】 メンタルヘルス業務委託料 ・ 会計年度任用職員人件費	
総務費	4	文書管理費		79,875	文書管理等に係る経費	【新】 文書管理システム・電子決裁導入経費	
総務費	5	防災行政無線管理費		266,691	防災行政無線等の維持管理等に係る経費	【新】 防災行政無線同報系設備更新工事費（東・望月地区）	
総務費	6	庁舎管理費		156,727	庁舎の維持管理に係る経費	・ 庁舎維持管理委託料	
総務費	7	庁舎整備事業費		46,140	庁舎の整備改修に係る経費	【新】 設計委託料（本庁舎外構改修）	
総務費	8	会計管理費		31,273	公金の出納事務に係る経費	・ 公金事務取扱手数料	
総務費	9	広報広聴事業費		122,389	広報活動実施に係る経費	【新】 ホームページリニューアル委託料 ・ ケーブルテレビ放送委託料	
総務費	10	協働推進事業費		5,714	市民協働によるまちづくり推進に係る経費	【新】 新佐久市誕生20周年記念みんなの夢事業表彰記念品	
総務費	11	市民活動サポートセンター事業費		17,615	市民活動サポートセンターの運営に係る経費	【新】 佐久平地域まるとキャンパス実行委員会負担金 ・ 市民活動サポートセンター業務委託料	
総務費	12	企画調整費		602,559	総合計画の進捗管理、ふるさと納税の推進等に係る経費	・ ふるさと納税返礼品等経費 ・ 私立大学地方創生事業補助金	

令和6年度一般会計当初予算（案）主要事業等説明書②

（単位：千円）

款	No.	事業名	新規	予算額	説明	主な経費
						【新】 = 新規事業 【拡】 = 拡充
総務費	13	契約事業費		9,188	入札・契約事務に係る経費	【新】 入札参加資格審査システム導入経費 【新】 電子契約システム導入経費
総務費	14	集落支援員事業費	●	3,092	集落支援員に係る経費	【新】 会計年度任用職員人件費（集落支援員）
総務費	15	情報化推進事業費		199,235	市域のDX推進に係る経費	【新】 食品ロス対策事業経費 【新】 公衆無線LAN環境整備業務委託料 【拡】 デジタル人材育成・就労支援対策業務委託料 ・ DX推進支援業務委託料 ・ デジタルデバイド対策業務委託料
総務費	16	電算システム管理費		242,109	行政DXの推進に係る経費	【新】 庁内グループウェア更新経費
総務費	17	情報通信ネットワーク事業費		172,966	情報通信ネットワークの維持管理に係る経費	・ 情報通信機器整備等負担金
総務費	18	移住定住推進事業費		80,273	移住・定住人口の増加促進に係る経費	【新】 空き家等マッチングサイト構築委託料 【新】 リモートワーカー等新幹線通勤補助金 ・ 就業・創業移住支援金 ・ 移住検討者滞在費補助金
総務費	19	定住外国人支援事業費		2,929	定住外国人の支援に係る経費	【新】 多言語情報配信システム改修委託料 【新】 日本語教室負担金
総務費	20	交流推進事業費		12,002	姉妹都市等の交流事業に係る経費	【新】 エストニア共和国サク市合唱団タルヤック音楽公演経費 【新】 モンゴル国スバートル区姉妹都市提携調印等経費
総務費	21	課税事務費		160,673	市税の賦課に係る経費	【新】 定額減税対応システム改修委託料 【新】 ふるさと納税ワンストップ申請受領メール返信委託料
総務費	22	徴収事務費		68,722	市税の徴収に係る経費	【新】 税務フロア相談室設置工事費 【新】 税務フロア受付カウンター更新経費

令和6年度一般会計当初予算（案）主要事業等説明書③

（単位：千円）

款	No.	事業名	新規	予算額	説明	主な経費 【新】 = 新規事業 【拡】 = 拡充
総務費	23	戸籍事務費		20,353	戸籍事務に係る経費	【新】 戸籍システム標準化業務委託料
総務費	24	市議・市長選挙執行費	●	37,574	令和7年4月23日任期満了に伴う選挙執行に係る経費	・ 電算業務委託料 ・ ポスター掲示場設置・撤去等委託料
民生費	25	社会福祉事務費		18,553	地域福祉の推進に係る経費	【新】 結婚支援事業委員謝礼 【拡】 個別避難計画作成経費
民生費	26	国民健康保険特別会計繰出金		726,496	国民健康保険特別会計に対する一般会計が負担すべき経費	・ 保険基盤安定繰出金（保険税軽減分・保険者支援分） ・ 財政安定化支援事業繰出金
民生費	27	生活困窮者自立支援事業費		29,873	生活困窮者に対する支援・給付に係る経費	・ 自立相談支援事業委託料 ・ 就労準備支援事業負担金
民生費	28	障害者地域生活支援事業費		148,633	地域生活支援事業及び地域活動支援に係る経費	【新】 北信越ろうあ者体育大会負担金 ・ 障害者日常生活用具給付費
民生費	29	障害者自立支援給付費		2,738,457	障がい者（児）に対する障害福祉サービスに係る経費	・ 介護給付費 ・ 障害児通所給付費
民生費	30	障害者福祉事業費		86,855	障がい者（児）に対する日常生活、社会参加活動等に係る経費	【新】 岩村田共同作業センター前通路舗装改修工事費 【新】 障害者支援施設白田学園特別会計繰出金 【拡】 障害者外出支援サービス事業委託料
民生費	31	福祉医療給付事業費		126,900	障害者福祉医療費等の給付に係る経費	・ 障害者福祉医療費給付金
民生費	32	高齢者対策事業費		1,620,992	高齢者の社会参加支援に係る経費	・ 佐久シルバー人材センター運営費補助金 ・ 介護保険特別会計繰出金
民生費	33	老人福祉施設措置事業費		263,361	高齢者の生活の安定を図るための措置に係る経費	・ 北佐久郡老人福祉施設組合運営費負担金 ・ 要援護高齢者福祉施設入所措置費
民生費	34	老人医療給付事業費		115,387	障害者（老人）福祉医療費の給付に係る経費	・ 障害者（老人）福祉医療費給付金

令和6年度一般会計当初予算（案）主要事業等説明書④

（単位：千円）

款	No.	事業名	新規	予算額	説明	主な経費	
						【新】 = 新規事業	【拡】 = 拡充
民生費	35	後期高齢者医療事業費		1,548,532	後期高齢者医療特別会計に対する一般会計が負担すべき経費	・後期高齢者医療給付費負担金	・後期高齢者医療特別会計繰出金 保険基盤安定
民生費	36	老人在宅福祉事業費		25,192	高齢者の生活支援等に係る経費	【拡】 緊急通報業務委託料	【拡】 高齢者外出支援サービス事業委託料
民生費	37	老人福祉施設事業費		328,862	老人福祉施設の管理運営に係る経費	【新】 老人福祉施設改修工事費（あいとぴあ白田空調改修等）	・老人福祉施設空調機借上料
民生費	38	子育て支援事業費		50,567	子育てサロンの開催、放課後児童クラブの運営補助等に係る経費	【新】 こども計画策定業務委託料	・放課後児童クラブ補助金
民生費	39	児童福祉医療給付事業費		427,546	子ども福祉医療費等の給付に係る経費	・子ども福祉医療費給付金	・母子家庭の母子等福祉医療費給付金
民生費	40	児童手当支給事業費		1,469,417	児童手当の支給に係る経費	・児童手当	
民生費	41	児童保育事業費		2,410,114	公私立保育所の運営に係る経費	【新】 会計年度任用職員人件費（育休退園廃止事業分）	・公立保育所物価高騰対策事業経費 ・幼稚園等教育・保育負担金
民生費	42	障害児保育事業費		292,648	障がい児童受入れ保育に係る経費	・会計年度任用職員人件費	・障害児保育委託料
民生費	43	長時間保育事業費		73,907	認定保育時間を超える時間外保育に係る経費	・会計年度任用職員人件費	・延長保育促進事業補助金
民生費	44	市単児童保育事業費		92,362	保育施設等の環境整備に係る経費	【新】 保育士就労奨励金	・私立保育所等物価高騰対策事業補助金
民生費	45	保育所施設事業費		40,988	公立保育所の維持管理に係る経費	・耐震診断委託料（中佐都、泉、高瀬保育園）	・保育所施設整備工事費（未満児童室空調設備更新工事等）
民生費	46	幼稚園助成事業費		193,268	私立幼稚園の運営補助に係る経費	・私立幼稚園補足給付事業補助金	・私立幼稚園物価高騰対策事業補助金

令和6年度一般会計当初予算（案）主要事業等説明書⑤

（単位：千円）

款	No.	事業名	新規	予算額	説明	主な経費
						【新】 = 新規事業 【拡】 = 拡充
民生費	47	中込地区新保育所建設事業費		35,800	中込地区新保育所建設に係る経費	・設計委託料 ・用地借上料
民生費	48	児童館管理運営事業費		225,273	児童館の管理運営に係る経費	【新】 佐久城山児童館館庭増設経費 【新】 児童館施設整備工事費（空調設備整備工事等）
民生費	49	野沢児童館・子育て支援拠点施設整備事業費		1,015,435	野沢児童館・子育て支援拠点施設整備に係る経費	・監理委託料 ・建築工事費
民生費	50	生活保護措置費		757,890	生活困窮者の最低生活の保障及び自立支援に係る経費	・医療扶助 ・生活扶助
民生費	51	犯罪被害者等支援事業費		1,737	犯罪被害者等への支援に係る経費	・犯罪被害者等支援金 ・犯罪被害者等日常生活支援助成金
民生費	52	中央隣保館管理運営事業費		15,618	中央隣保館の管理運営に係る経費	【新】 駐車場舗装等改修工事費 ・交流促進講座講師謝礼
民生費	53	佐久平女性大学運営事業費		6,412	佐久平女性大学運営に係る経費	・学長報酬 ・講師謝礼
民生費	54	交通安全対策事業費		16,741	安全な交通環境の整備や交通安全の啓発に係る経費	【拡】 自転車用ヘルメット購入費補助金 ・交通指導員謝礼
民生費	55	公共交通対策事業費		277,232	地域公共交通ネットワーク整備及び運行等に係る経費	【新】 JR臼田駅乗車券発券等業務委託料 ・デマンド交通事業負担金
衛生費	56	保健衛生事務費		11,158	保健事業の推進に係る経費	【新】 健康づくり21計画策定業務委託料 ・がん患者アピアランスケア助成金
衛生費	57	地域医療事務費		1,359,738	医療供給の安定化を図るための関係団体への負担金、繰出金	・佐久広域連合佐久医療センター運営費補助負担金 ・川西保健衛生施設組合病院運営費補助負担金 ・浅間総合病院特別会計負担金一般分
衛生費	58	医師当番制対策事業費		23,216	医療体制の確保に係る経費	【新】 浅間総合病院特別会計負担金平日夜間急病診療センター ・休日小児科急病診療センター関連経費

令和6年度一般会計当初予算（案）主要事業等説明書⑥

（単位：千円）

款	No.	事業名	新規	予算額	説明	主な経費	
						【新】 = 新規事業	【拡】 = 拡充
衛生費	59	コウノトリ支援事業費		20,000	不妊治療等に係る保険診療適用外の診療費の補助に係る経費		・コウノトリ支援事業補助金
衛生費	60	基本健診等事業費		236,114	個別健診・地域集団健診及び各種検診に係る経費		・特定健康診査等委託料 ・骨粗しょう症検診委託料
衛生費	61	予防接種事業費		338,195	予防接種の実施に係る経費	【新】	新型コロナウイルスワクチン定期接種費用
衛生費	62	母子保健指導事業費		212,903	乳幼児健康診査、訪問指導、妊婦一般健康診査等に係る経費	【拡】	産後ケア事業委託料 ・出産・子育て応援給付金
衛生費	63	環境衛生管理費		59,299	環境衛生事務等に係る経費	【拡】	生物多様性保全活動検証事業経費 ・ペット同行避難整備経費
衛生費	64	新エネルギー推進事業費		145,359	再生可能エネルギー及び省エネルギーの普及促進に係る経費	【新】	LED照明設置工事費（本庁舎、議会棟）
						【拡】	太陽光発電設備・蓄電システム導入補助金
						【拡】	電気自動車購入促進事業補助金
衛生費	65	環境普及啓発事業費		13,417	自然環境に関する各種啓発等に係る経費	【拡】	省エネ家電製品普及促進事業補助金
衛生費	66	塵芥処理事務費		784,234	環境衛生事業に係る一般事務経費		・一般廃棄物処理基本計画策定業務委託料 ・家庭系ごみ袋製造販売委託料
衛生費	67	ごみ収集事業費		368,938	家庭から排出される一般廃棄物の収集に係る経費		・ごみ収集委託料 ・容器包装プラスチック処理委託料
衛生費	68	ごみ埋立事業費		60,609	うな沢第2最終処分場の管理運営に係る経費		・浸出液処理施設維持管理委託料
衛生費	69	佐久市・軽井沢町清掃施設組合清算事業費	●	778	佐久市・軽井沢町清掃施設組合解散に伴う精算経費	【新】	返還金
労働費	70	労働振興費		45,584	労働振興施策の推進に係る経費		・中小企業退職金共済掛金補助金 ・労働金庫貸付預託金

令和6年度一般会計当初予算（案）主要事業等説明書⑦

（単位：千円）

款	No.	事業名	新規	予算額	説明	主な経費 【新】＝新規事業 【拡】＝拡充
労働費	71	若者就職支援事業費		2,831	若者の雇用創出支援に係る経費	・インターンシップ実習生支援事業補助金
労働費	72	無料職業紹介事業費		5,709	さくさくワーク（佐久市無料職業紹介所）の運営等に係る経費	・会計年度任用職員人件費（就職支援員）
農林水産業費	73	農業委員会事務費		35,872	農業委員会の運営、農業経営基盤強化促進に係る経費	・農業委員会委員報酬
農林水産業費	74	担い手支援事業費		20,581	農業の担い手の確保・育成に係る経費	・新規就農者定着支援事業補助金 ・新規就農者育成総合対策資金
農林水産業費	75	農業生産振興事業費		81,996	農産物のブランド化、地産地消、6次産業化の推進に係る経費	【新】佐久産酒米安定生産構築事業経費 ・農業収入保険掛金等補助金
農林水産業費	76	農村活性化事業費		56,266	農村コミュニティの維持・発展に係る経費	【新】ゆうき産地づくり構想推進事業経費 ・中山間地域農業直接支払事業補助金
農林水産業費	77	臼田地域農業振興施設費		37,196	堆肥製産センターの管理運営に係る経費	・運転管理業務委託料
農林水産業費	78	浅科地域農業振興施設費		2,551	矢島地区地域再生施設の管理運営に係る経費	・煮釜更新修繕
農林水産業費	79	望月地域農業振興施設費		25,150	望月土づくりセンター、滞在型市民農園等の管理運営に係る経費	・土づくりセンター管理運営委託料
農林水産業費	80	佐久鯉等消費拡大事業費		8,931	佐久鯉等の消費拡大に係る経費	【拡】水田フナ養殖技術継承支援事業補助金
農林水産業費	81	農業用施設整備単独事業費		149,885	区要望等に基づく農業用施設の改良、改修工事に係る経費	・農道・用排水路等改修工事費（区要望分等）
農林水産業費	82	農業環境整備事業費		70,077	農業用水の維持管理に対する交付金	・土地改良区交付金 ・多面的機能支払交付金

令和6年度一般会計当初予算（案）主要事業等説明書⑧

（単位：千円）

款	No.	事業名	新規	予算額	説明	主な経費
						【新】 = 新規事業 【拡】 = 拡充
農林水産業費	83	県営土地改良事業費		24,530	県営土地改良事業に対する負担金	<ul style="list-style-type: none"> ・ 県営かんがい排水事業負担金 ・ 県営農村地域防災減災事業負担金
農林水産業費	84	林業振興管理費		363,760	野生鳥獣害防止、松くい虫被害防止対策等に係る経費	<ul style="list-style-type: none"> 【新】 財産区区域内活性化交付金 ・ 有害鳥獣駆除委託料（ICT活用鹿捕獲事業）
農林水産業費	85	森林環境整備事業費		56,190	森林環境譲与税を活用した森林整備に係る経費	<ul style="list-style-type: none"> 【新】 松くい虫伐倒駆除委託料 ・ 森林環境整備工事費（林道舗装工事等）
商工費	86	創業支援・まるっとテレワーク推進事業費		26,638	複業・創業支援等に係る経費	<ul style="list-style-type: none"> ・ テレワーク施設管理委託料 ・ 地域複業創出事業委託料
商工費	87	商業振興事業費		85,500	地場産業の振興、商店街の活性化及び小規模事業者育成に係る経費	<ul style="list-style-type: none"> 【拡】 空き店舗対策事業補助金 ・ 商店街環境施設整備事業補助金
商工費	88	中小企業対策事業費		2,399,160	中小企業者の資金調達等に係る経費	<ul style="list-style-type: none"> 【新】 中小企業エネルギーコスト削減助成金 ・ 中小企業振興資金貸付預託金
商工費	89	産業立地推進事業費		112,540	企業誘致の推進に係る経費	<ul style="list-style-type: none"> 【新】 企業動向調査分析業務委託料 ・ 工場等用地取得・設置事業補助金
商工費	90	企業経営強化支援事業費		43,190	企業の経営基盤強化、人材育成及び企業間連携等の支援に係る経費	<ul style="list-style-type: none"> 【拡】 地域産業ブランディング支援事業補助金 【拡】 SAKUメッセ負担金
商工費	91	観光宣伝事業費		50,741	観光宣伝及び各種催物の開催に係る経費	<ul style="list-style-type: none"> 【新】 新佐久市誕生20周年ノベルティ事業委託料 【拡】 観光誘客SNSマーケティング事業委託料 ・ 渋沢栄一関連事業委託料 ・ 各種催物実施負担金（佐久千曲川大花火大会等）
商工費	92	観光施設管理運営事業費		69,825	市内観光施設の維持管理に係る経費	<ul style="list-style-type: none"> 【新】 荒船パノラマキャンプフィールド展望休憩施設整備経費
商工費	93	プラザ佐久管理運営事業費		41,599	プラザ佐久の管理運営に係る経費	<ul style="list-style-type: none"> ・ プラザ佐久管理委託料

令和6年度一般会計当初予算（案）主要事業等説明書⑨

（単位：千円）

款	No.	事業名	新規	予算額	説明	主な経費	
						【新】 = 新規事業	【拡】 = 拡充
土木費	94	道路新設改良事業費		166,582	区要望等に基づく市道改良、改修工事に係る経費	・道路新設改良等工事費（区要望分）	・狭あい・道路後退整備工事費（原、平賀、新子田、田口等）
土木費	95	社会資本整備総合交付金道路整備事業費		349,717	社会資本整備総合交付金の活用による幹線道路等の整備に係る経費	・道路新設改良等工事費（谷川改良復旧工事、田子川改良復旧工事、根々井塚原道路改良工事等）	
土木費	96	過疎対策道路整備事業費		39,307	過疎地域の道路計画に基づく道路改良工事等に係る経費	・道路新設改良等工事費（向反・浅田切線舗装工事、大平線道路改良工事）	
土木費	97	道路維持修繕事業費		336,528	区要望等に基づく市道維持修繕工事等に係る経費	・道路除雪業務委託料	・道路小破修繕工事費（区要望分）
土木費	98	道路緊急自然災害防止対策事業費		307,500	道路防災減災事業に係る経費	・道路防災減災工事費（市道31-3号線（中込）等）	
土木費	99	緊急自然災害防止セーフティリニューアル事業費		34,593	舗装長寿命化修繕計画に基づく主要市道の舗装の表層打換工事に係る経費	・道路改修工事費（市道26-2号線（糠尾・日向）、7-104号線（下平尾）等）	
土木費	100	道路メンテナンス橋りょう長寿命化修繕事業費		195,000	橋りょう長寿命化修繕計画に基づく橋りょう工事に係る経費	・橋りょう長寿命化修繕工事費（滑津橋、土合橋等）	
土木費	101	交通安全施設事業費		43,910	交通安全施設の整備に係る経費	・交通安全施設工事費（区要望分）	
土木費	102	河川等土砂搬出場整備事業費		82,451	河川等土砂搬出場の整備に係る経費	・場内整備等工事費（瀬戸）	
土木費	103	河川緊急自然災害防止対策事業費		95,000	河川防災減災事業に係る経費	・河川防災減災工事費（濁川（塩名田）等）	
土木費	104	緊急浚渫推進事業費		15,200	河川の浚渫等による浸水被害の防止対策に係る経費	・河川浚渫等工事費（濁川（下塚原）等）	
土木費	105	都市計画事務費		17,411	都市計画に基づく、まちづくりに係る経費	【新】都市計画基礎調査委託料（都市計画法に基づく法定調査）	・無接道地区調査費

令和6年度一般会計当初予算（案）主要事業等説明書⑩

（単位：千円）

款	No.	事業名	新規	予算額	説明	主な経費 【新】＝新規事業 【拡】＝拡充
土木費	106	都市構造再編集中支援事業費		986,678	野沢地区及び中込地区の都市機能再配置等に係る経費	【拡】広場等整備工事費（県民佐久運動広場跡地再整備工事、中込地区都市基盤施設再整備工事）
土木費	107	佐久平駅周辺再整備基本計画策定事業費	●	1,908	佐久平駅周辺の再整備基本計画の策定準備に係る経費	【新】ワークショップ委員謝礼 【新】計画策定業務委託料
土木費	108	街路事業費		44,498	都市計画道路36路線等の整備に係る経費	・道路改修工事費（市道31-15号線（中込））
土木費	109	都市構造再編集中支援街路事業費		230,757	野沢地区の主要な市道整備に係る経費	【拡】道路等整備工事費（市道16-1号線、20-4号線等（野沢））
土木費	110	佐久平駅周辺街路樹等維持管理事業費		78,672	佐久平駅周辺の街路樹等の維持管理に係る経費	【新】道路改修工事費（歩道舗装打換工事等） ・草刈作業等業務委託料
土木費	111	下水道事業費		1,487,711	環境衛生、下水道維持のための関係団体への負担金、繰出金	・下水道事業特別会計出資金、繰出金 ・佐久環境衛生組合負担金
土木費	112	公園管理事業費		223,408	都市公園等の維持管理に係る経費	・公園管理委託料 ・公園維持工事費（志賀山苗圃解体工事等）
土木費	113	高速交通対策事業費		10,028	高速交通網の整備促進活動等に係る経費	・しなの鉄道軌道安全輸送設備等整備事業負担金 ・ROUTE日本海－太平洋整備・利用促進事業実行委員会負担金
土木費	114	市営住宅管理事業費		90,800	市営住宅の維持管理に係る経費	【新】サングリモ中込団地エレベーター修繕 ・市営住宅等管理委託料
土木費	115	無居住家屋等対策推進事業費		2,736	無居住家屋等対策の推進に係る経費	【新】財産管理人選任申立手数料 ・無接道敷地空家等除却事業補助金
土木費	116	市営住宅整備事業費		161,074	老朽化した市営住宅の長寿命化整備に係る経費	・市営住宅建設工事費（御馬寄団地）
消防費	117	常備消防費		828,292	常備消防に対する広域連合等への負担金に係る経費	・佐久広域連合消防本部負担金 ・佐久広域連合常備消防負担金

令和6年度一般会計当初予算（案）主要事業等説明書⑪

（単位：千円）

款	No.	事業名	新規	予算額	説明	主な経費	
						【新】 = 新規事業	【拡】 = 拡充
消防費	118	非常備消防費		224,505	消防団活動に係る経費	・【新】消防団活動服購入経費 ・消防団員報酬	
消防費	119	消防施設整備事業費		79,833	消防施設・機械器具の更新及び維持管理に係る経費	・消防施設整備工事費（相生町消防器具置場設置工事等） ・小型動力ポンプ付積載車購入経費	
消防費	120	防災対策事業費		23,476	防災機材等整備及び地域自主防災組織の育成に係る経費	・地域防災マップ作成支援業務委託料 ・防災備蓄用備品	
教育費	121	教育企画事務費		16,629	教育課題に対する企画・立案等に係る経費	【新】浅間地区小・中学校あり方検討委員会委員謝礼 【新】浅間地区児童生徒数推計業務委託料	
教育費	122	子ども支援事業費		254,812	多様な児童生徒のニーズに応じた支援、指導に係る経費	【拡】会計年度任用職員人件費（医療的ケアのための看護師、特別支援教育支援員、学力向上加配支援員等）	
教育費	123	大工原朝代記念基金事業費		1,200	大工原朝代記念基金活用事業	・入学卒業支援金	
教育費	124	SAKUコスモス育英基金事業費		80,040	経済的な理由により修学困難な大学進学者に対する奨学金の給付に係る経費	・奨学資金給付金	
教育費	125	小学校管理事業費		256,075	市立小学校の管理運営に係る経費	【新】教科用指導書等購入経費 ・会計年度任用職員人件費（学校用務員、学校事務、学校司書）	
教育費	126	小学校教育振興事業費		84,804	市立小学校の学校運営等に係る経費	【拡】要保護・準要保護児童就学援助費 【拡】特別支援教育児童就学奨励費	
教育費	127	小学校情報教育推進事業費		167,744	GIGAスクール構想を踏まえた市立小学校の情報教育の推進に係る経費	・学習用情報機器等借上料 ・校務用情報機器等借上料	
教育費	128	小学校施設整備事業費		301,074	市立小学校の施設等維持管理に係る経費	【新】学校施設長寿命化委員会委員謝礼 ・小学校営繕工事費（野沢小図書室床仕上げ改修工事等）	
教育費	129	中学校管理事業費		112,055	市立中学校の管理運営に係る経費	【新】全国中学校体育大会開催市負担経費 ・会計年度任用職員人件費（学校用務員、学校事務等）	

令和6年度一般会計当初予算（案）主要事業等説明書⑫

（単位：千円）

款	No.	事業名	新規	予算額	説明	主な経費
						【新】 = 新規事業 【拡】 = 拡充
教育費	130	中学校教育振興事業費		69,918	市立中学校の学校運営等に係る経費	【拡】 要保護・準要保護生徒就学援助費 【拡】 特別支援教育生徒就学奨励費
教育費	131	中学校英語教育推進事業費		20,482	市立中学校の英語教育に係る経費	【新】 佐久市英語教育推進委員会委員謝礼 ・会計年度任用職員人件費（ALT）
教育費	132	中学校情報教育推進事業費		81,796	GIGAスクール構想を踏まえた市立中学校の情報教育の推進に係る経費	・学習用情報機器等借上料 ・校務用情報機器等借上料
教育費	133	中学校施設整備事業費		436,752	市立中学校の施設等維持管理に係る経費	【新】 車借上料（浅間中学校増築工事に係る部活動移動用バス） 【拡】 中学校営繕工事費（浅間中学校増築工事等）
教育費	134	青少年育成事業費		12,247	青少年の健全育成推進に係る経費	【拡】 English Camp in SAKU事業委託料 ・少年センター育成推進協議会活動費交付金
教育費	135	人材育成事業費		12,138	中学生海外研修及び子ども交流研修に係る経費	・人材育成事業委託料
教育費	136	文化振興総務費		265,554	文化振興推進のための企画、イベントの開催等に係る経費	【新】 小池勇助軍医顕彰事業経費 【新】 第4次佐久の先人選定・顕彰事業経費 【新】 交流文化館浅科エレベーター改修工事費
教育費	137	野沢会館整備事業費		576,040	旧野沢会館の解体及び外構整備に係る経費	・野沢会館解体工事費 ・野沢会館外構整備工事費
教育費	138	川村吾蔵記念館管理運営事業費		12,437	川村吾蔵記念館の管理運営に係る経費	【新】 川村吾蔵生誕140周年記念企画展開催経費
教育費	139	駒の里ふれあいセンター管理運営事業費		84,449	駒の里ふれあいセンター管理運営に係る経費	【新】 エレベーター改修工事費
教育費	140	文化財保護事業費		12,541	文化財保護・活用に係る経費	【新】 旧中込学校竣工150周年記念事業実行委員会負担金
教育費	141	文化財調査事業費		140,635	市内埋蔵文化財の記録保存調査等に係る経費	・埋蔵文化財発掘調査経費 ・香坂山遺跡国史跡指定申請事業経費

令和6年度一般会計当初予算（案）主要事業等説明書⑬

（単位：千円）

款	No.	事業名	新規	予算額	説明	主な経費
						【新】 = 新規事業 【拡】 = 拡充
教育費	142	史跡龍岡城跡保存整備・大給恒顕彰事業費		3,530	史跡龍岡城跡保存整備及び大給恒顕彰事業に係る経費	・印刷製本費（田野口藩陣屋日記古文書書き下し文の製本） ・物件調査委託料（建造物調査）
教育費	143	図書館管理運営事業費		98,267	図書館の管理運営に係る経費	・中央図書館再整備検討経費 ・井出孫六氏寄贈資料調査経費
教育費	144	美術館管理運営事業費		64,175	美術館の管理運営に係る経費	・近代美術館再構築検討経費 ・収蔵美術品調査修復経費
教育費	145	体育総務事務費		47,523	スポーツの振興に係る経費	【拡】スポーツ振興イベント等負担金（佐久平ハーフマラソン、大相撲佐久場所、国民スポーツ大会等準備委員会経費等） ・運動部活動地域移行経費
教育費	146	体育施設管理運営事業費		343,394	体育施設の維持管理に係る経費	【新】駒場公園屋内プール修繕 【新】臼田総合運動公園駐車場舗装工事費
教育費	147	学校給食センター総務事務費		38,230	各給食センターの衛生検査、資格取得等の事務に係る経費	・給食センター物価高騰対策事業補助金
教育費	148	浅科センター管理運営事業費		29,321	学校給食浅科センター管理運営、2小中学校への給食提供に係る経費	【新】設計委託料 （調理場解体及び浅科小学校ランチルーム改修等実施設計）
教育費	149	望月センター管理運営事業費		128,364	学校給食望月センター管理運営、2小中学校への給食提供に係る経費	【新】学校給食望月センター改修工事費
災害復旧費	150	現年農業土木単独災害復旧事業費		29,720	豪雨災害等による農地及び農業用施設の復旧に係る経費	・災害復旧工事費（R6災害復旧対応分）
災害復旧費	151	現年林業施設単独災害復旧事業費		11,000	豪雨災害等による林業用施設の復旧に係る経費	・災害復旧工事費（R6災害復旧対応分）
災害復旧費	152	現年土木単独災害復旧事業費		20,000	豪雨災害等による公共土木施設の復旧に係る経費	・災害復旧工事費（R6災害復旧対応分）
公債費	153	市債元金償還金		5,454,123	市債償還に伴う元利償還に係る経費	・市債償還元金

第2表 債務負担行為（一般会計）①

(単位：千円)

番号	事項	期間	限度額	内容						
1	新佐久市誕生20周年記念事業実行委員会負担金	令和7年度	2,000	<p>新佐久市誕生20周年記念事業に係る実行委員会への負担金</p> <table> <tr> <td>総事業費</td> <td>21,000千円</td> </tr> <tr> <td>令和6年度予算額</td> <td>19,000千円</td> </tr> <tr> <td>債務負担行為限度額</td> <td>2,000千円</td> </tr> </table>	総事業費	21,000千円	令和6年度予算額	19,000千円	債務負担行為限度額	2,000千円
総事業費	21,000千円									
令和6年度予算額	19,000千円									
債務負担行為限度額	2,000千円									
2	ポスター掲示場設置・撤去等委託料	令和7年度	5,800	<p>佐久市議会議員一般選挙・佐久市長選挙ポスター掲示場設置・撤去等委託料</p> <table> <tr> <td>総事業費</td> <td>29,150千円</td> </tr> <tr> <td>令和6年度予算額</td> <td>23,350千円</td> </tr> <tr> <td>債務負担行為限度額</td> <td>5,800千円</td> </tr> </table>	総事業費	29,150千円	令和6年度予算額	23,350千円	債務負担行為限度額	5,800千円
総事業費	29,150千円									
令和6年度予算額	23,350千円									
債務負担行為限度額	5,800千円									
3	野沢児童館・子育て支援拠点施設整備事業費	令和7年度	450,000	<p>野沢児童館・子育て支援拠点施設建築本体工事</p> <table> <tr> <td>総事業費</td> <td>1,306,000千円</td> </tr> <tr> <td>令和6年度予算額</td> <td>856,000千円</td> </tr> <tr> <td>債務負担行為限度額</td> <td>450,000千円</td> </tr> </table>	総事業費	1,306,000千円	令和6年度予算額	856,000千円	債務負担行為限度額	450,000千円
総事業費	1,306,000千円									
令和6年度予算額	856,000千円									
債務負担行為限度額	450,000千円									
4	ごみ収集事業費 (塵芥収集車購入分)	令和7年度	14,400	<p>塵芥収集車購入</p> <table> <tr> <td>総事業費</td> <td>14,400千円</td> </tr> <tr> <td>令和6年度予算額</td> <td>0千円</td> </tr> <tr> <td>債務負担行為限度額</td> <td>14,400千円</td> </tr> </table>	総事業費	14,400千円	令和6年度予算額	0千円	債務負担行為限度額	14,400千円
総事業費	14,400千円									
令和6年度予算額	0千円									
債務負担行為限度額	14,400千円									

第2表 債務負担行為（一般会計）②

(単位：千円)

番号	事項	期間	限度額	内容
5	農業経営安定資金利子補給金	令和7年度から 令和12年度まで	1,838	<p>農業経営安定資金利子補給金</p> <p>融資限度額 70,000千円 利子補給率 0.75% (市0.75%) 償還期限 7年 (元金据置 1年) 利子補給総額 2,363千円 令和6年度予算額 525千円 債務負担行為限度額 1,838千円</p>
6	農業収入保険掛金等補助金	令和7年度から 令和10年度まで	3,960	<p>農業収入保険掛金等補助金</p> <p>総事業費 3,960千円 令和6年度予算額 0千円 債務負担行為限度額 3,960千円</p>
7	中小企業振興資金利子補給金 (創業支援資金・経営安定支援資金 ・地域産業ブランド力向上支援資金 ・環境・エネルギー対策資金)	令和7年度から 令和9年度まで	77,907	<p>創業支援資金</p> <p>融資限度額 35,000千円 償還期限 7年以内 利子補給総額 1,709千円 利子補給率 年 0.8% (貸付利率 年 1.1%) 補給期間 貸付後 3年間 令和6年度予算額 621千円 債務負担行為限度額 1,088千円</p>

次のページに続く

第2表 債務負担行為（一般会計）③

(単位：千円)

番号	事項	期間	限度額	内容
				<p>経営安定支援資金・特別経営安定対策分</p> <p>融資限度額 20,000千円 償還期限 7年以内 利子補給総額 9,867千円 利子補給率 年 1.1% (貸付利率 年 1.3%) 補給期間 貸付後 3年間 令和6年度予算額 3,295千円 債務負担行為限度額 6,572千円</p> <p>経営安定支援資金・原油価格・物価高騰対策分</p> <p>融資限度額 20,000千円 償還期限 7年以内 利子補給総額 54,370千円 利子補給率 年 1.1% (貸付利率 年 1.3%) 補給期間 貸付後 3年間 令和6年度予算額 17,785千円 債務負担行為限度額 36,585千円</p> <p style="text-align: right;">次のページに続く</p>

第2表 債務負担行為（一般会計）④

(単位：千円)

番号	事項	期間	限度額	内容
				地域産業ブランド力向上支援資金
				融資限度額 40,000千円
				償還期限 10年以内
				利子補給総額 25,610千円
				利子補給率 年 1.0%
				(貸付利率 年 1.6%)
				補給期間 貸付後 3年間
				令和6年度予算額 8,780千円
				債務負担行為限度額 16,831千円
				環境・エネルギー対策資金
				融資限度額 50,000千円
				償還期限 10年以内
				利子補給総額 25,610千円
				利子補給率 年 1.0%
				(貸付利率 年 1.6%)
				補給期間 貸付後 3年間
				令和6年度予算額 8,780千円
				債務負担行為限度額 16,831千円

第2表 債務負担行為（一般会計）⑤

(単位：千円)

番号	事項	期間	限度額	内容
8	工場等用地取得・設置事業補助金	令和7年度から 令和10年度まで	177,968	工場等用地取得・設置事業補助金 総事業費 248,311千円 令和6年度予算額 70,343千円 債務負担行為限度額 177,968千円
9	都市構造再編集中支援事業費 (中央グリーンモール(市道31-221号線)改修工事 監理委託料)	令和7年度	11,115	中央グリーンモール(市道31-221号線)改修工事 監理委託料 総事業費 11,700千円 令和6年度予算額 585千円 債務負担行為限度額 11,115千円
10	都市構造再編集中支援事業費 (サングリモ中込改修等工事監理 委託料)	令和7年度	20,610	サングリモ中込改修等工事監理委託料 総事業費 22,900千円 令和6年度予算額 2,290千円 債務負担行為限度額 20,610千円
11	都市構造再編集中支援事業費 (中央グリーンモール(市道31-221号線)改修工事分)	令和7年度	230,850	中央グリーンモール(市道31-221号線)改修工事 総事業費 243,000千円 令和6年度予算額 12,150千円 債務負担行為限度額 230,850千円

第2表 債務負担行為（一般会計）⑥

(単位：千円)

番号	事項	期間	限度額	内容
12	都市構造再編集中支援事業費 (サングリモ中込改修等工事分)	令和7年度	488,700	<p>サングリモ中込改修等工事</p> <p>総事業費 543,000千円 令和6年度予算額 54,300千円 債務負担行為限度額 488,700千円</p>
13	中学校施設整備事業費 (浅間中学校増築工事分)	令和7年度	630,131	<p>浅間中学校増築工事</p> <p>総事業費 900,186千円 令和6年度予算額 270,055千円 債務負担行為限度額 630,131千円</p>

第3表 地方債（一般会計）①

（単位：千円）

起債の目的	限度額	内容
公共事業等	1,237,700	中込地区新保育所建設事業、野沢児童館・子育て支援拠点施設整備事業、県営土地改良事業、林業振興管理費（林道妙義荒船線法面工事）、道路新設改良事業（狭あい道路整備工事等）、社会資本整備総合交付金道路整備事業（田子川改良復旧等）、道路維持修繕事業（県施行急傾斜地崩落対策事業）、道路メンテナンス橋りょう長寿命化修繕事業（滑津橋等）、都市構造再編集中支援事業（野沢・中込）、街路事業費（相生大手線）、都市構造再編集中支援街路事業（市道16-1号線等（野沢））
公営住宅建設事業	55,000	市営住宅整備事業（御馬寄団地）
現年単独災害復旧事業	42,000	現年農業土木単独災害復旧事業、現年林業施設単独災害復旧事業、現年土木単独災害復旧事業
一般事業	6,800	高速交通対策事業（しなの鉄道軌道安全輸送設備等整備事業負担金）
合併特例事業	225,200	庁舎整備事業（本庁舎外構改修工事）、老人福祉施設事業（あいとぴあ臼田空調改修工事）、児童館管理運営事業（空調設備設置工事）、中央隣保館管理運営事業（駐車場舗装等改修工事）、観光施設管理運営事業（空調設備更新工事）、プラザ佐久管理運営事業（空調設備更新工事）、市営住宅管理事業（サングリモ中込団地エレベーター修繕）、文化振興総務費（交流文化館浅科工エレベーター改修工事）
緊急防災・減災事業	343,700	防災行政無線管理費（防災行政無線同報系設備更新工事） 情報化推進事業（公衆無線LAN環境整備）
公共施設等適正管理推進事業	280,100	野沢会館整備事業（野沢会館解体工事及び外構整備工事）、浅科センター管理運営事業・望月センター管理運営事業（学校給食浅科センター・学校給食望月センター集約化工事）

第3表 地方債（一般会計）②

（単位：千円）

起債の目的	限度額	内容
緊急自然災害防止対策事業	862,700	農業用施設整備単独事業（農道・用排水路等防災減災事業）、林業振興管理費（治山事業）、社会資本整備総合交付金道路整備事業、道路緊急自然災害防止対策事業、緊急自然災害防止セーフティーリニューアル事業、河川緊急自然災害防止対策事業、佐久平駅周辺街路樹等維持管理事業
緊急浚渫推進事業	123,900	農業用施設整備単独事業（ため池浚渫事業）、河川等土砂搬出場整備事業 緊急浚渫推進事業（河川浚渫事業）
脱炭素化推進事業	59,400	新エネルギー推進事業（地域脱炭素移行・再エネ推進交付金事業）
辺地対策事業	45,000	観光施設管理運営事業（荒船パノラマキャンプフィールド展望休憩施設設置工事） 体育施設管理運営事業（臼田総合運動公園改修工事）
過疎対策事業	220,600	駒の里過疎対策事業、医師当番制対策事務費、森林セラピー事業、観光施設管理運営事業（もちづき荘非常用照明交換修繕）、過疎対策道路整備事業（大平線等）、消防施設整備事業（小型動力ポンプ付積載車）、小・中学校遠距離通学対策事業、天来記念館管理運営事業（比田井天来・小琴顕彰佐久全国臨書展事業）、駒の里ふれあいセンター管理運営事業（エレベーター改修工事）、望月センター管理運営事業（学校給食浅科センター・学校給食望月センター集約化工事）
臨時財政対策債	60,000	地方財政対策による地方負担分
合計	3,562,100	

地方消費税交付金（社会保障財源化分）が充てられる社会保障4経費その他社会保障施策に要する経費

■ 歳入 地方消費税交付金（社会保障財源化分） 12億円

■ 歳出 社会保障4経費その他社会保障施策に要する経費 179億9,823万3千円

（単位：千円）

事業名		経費	財源内訳				
			特定財源			一般財源	
			国県支出金	地方債	その他	地方消費税交付金 (社会保障財源分)	その他
社会福祉	社会福祉事業費	140,898	36,950	0	0	12,749	91,199
	障害者福祉事業費	3,183,135	2,188,181	0	7,945	121,051	865,958
	児童福祉事業費	6,561,651	3,213,357	491,700	273,294	316,828	2,266,472
	母子福祉事業費	419,189	145,646	0	6	33,548	239,989
	高齢者福祉事業費	791,339	123,346	149,600	158,919	44,087	315,387
	生活保護事業費	778,731	573,275	0	1,503	25,014	178,939
	小計	11,874,943	6,280,755	641,300	441,667	553,277	3,957,944
社会保険	国民健康保険特別会計繰出金	726,496	396,893	0	0	40,424	289,179
	介護保険特別会計繰出金	1,595,283	0	0	0	195,653	1,399,630
	後期高齢者医療特別会計繰出金等	1,548,532	241,136	0	2	160,345	1,147,049
	小計	3,870,311	638,029	0	2	396,422	2,835,858
保健衛生	医療提供体制確保事業費	1,394,112	750	900	27	170,774	1,221,661
	感染症その他の疾病予防対策事業費	338,195	2,696	0	0	41,147	294,352
	健康増進事業費	520,672	87,644	1,000	119,092	38,380	274,556
	小計	2,252,979	91,090	1,900	119,119	250,301	1,790,569
合計		17,998,233	7,009,874	643,200	560,788	1,200,000	8,584,371

※地方消費税交付金（社会保障財源化分）は、令和6年度予算額の22分の12に相当する額とする。

※地方消費税交付金（社会保障財源化分）は、各事業の一般財源の比率に応じ按分して充当

都市計画税の使途状況について

■ 歳入 都市計画税 6億6,815万1千円

■ 歳出 都市計画事業等に要する経費 25億9,435万5千円

➤都市計画税は、都市計画法に基づいて行う都市計画事業等に要する費用に充てるために課される目的税であり、次に掲げる事業に充当しています。

(単位：千円)

事業名	事業内容	事業費	財源内訳			
			地方債等の 特定財源	都市計画税	一般財源	
都市計画事業等	都市構造再編集中支援事業費	野沢地区及び中込地区の都市機能再配置	986,678	927,700	25,189	33,789
	都市構造再編集中支援街路事業費	野沢地区の主要市道の機能充実	230,757	102,649	54,722	73,386
	下水道事業費	下水道事業特別会計出資金及び繰出金	932,365	0	398,285	534,080
	小計		2,149,800	1,030,349	478,196	641,255
地方債償還	市債元金償還金	街路・都市公園整備に係る市債元金償還金	437,482	0	186,882	250,600
	市債利子償還金	街路・都市公園整備に係る市債利子償還金	7,073	0	3,073	4,000
	小計		444,555	0	189,955	254,600
合計		2,594,355	1,030,349	668,151	895,855	

※都市計画税は、各事業費から特定財源を除いた額の比率に応じ按分して充当

入湯税の使途状況について

■ 歳入 入湯税 2,348万1千円

■ 歳出 環境衛生施設の整備等に要する経費 3億5,805万1千円

➢入湯税は、鉱泉浴場所在の市町村の環境衛生施設、鉱泉源の保護管理及び消防施設その他消防活動に必要な施設の整備並びに観光の振興等に要する費用に充てるために課される目的税であり、次に掲げる事業に充当しています。

(単位：千円)

事業名		事業内容	事業費	財源内訳		
				地方債等の 特定財源	入湯税	一般財源
環境衛生施設の整備	塵芥処理事務費	佐久平クリーンセンター建設に係る元金償還金における分担金	235,761	0	18,082	217,679
鉱泉源の保護管理施設	観光施設管理運営事業費	もちづき荘・ゆざわ荘・穂の香乃湯・布施温泉設備修繕等	4,094	0	315	3,779
消防施設等の整備	消防施設整備事業費	小型動力ポンプ付積載車購入費等	22,655	10,700	916	11,039
観光施設の整備	観光施設管理運営事業費	観光施設工事及び修繕等	34,700	31,700	230	2,770
	プラザ佐久管理運営事業費	プラザ佐久設備修繕等	10,100	9,500	47	553
小計			44,800	41,200	277	3,323
観光振興 (観光施設の整備除く)	観光宣伝事業費	観光宣伝事業	50,741	0	3,891	46,850
合計			358,051	51,900	23,481	282,670

※入湯税は、各事業費から特定財源を除いた額の比率に応じ按分して充当

令和6年度特別会計当初予算（案）一覧表①

（単位：千円）

会計名		当初予算額	内容
国民健康保険特別会計	事業勘定	9,864,744	総務管理費、療養諸費、高額療養費、医療給付費分、後期高齢者支援金等分、保健事業費 ほか
	浅科診療所勘定	18,546	総務管理費、医業費 ほか
介護保険特別会計		10,546,002	総務管理費、介護認定審査会費、介護サービス等諸費、特定入所者介護サービス費等、介護 予防・日常生活支援総合事業費、包括的支援事業・任意事業費 ほか
障害者支援施設白田学園特別会計		177,179	施設管理費、施設障害福祉サービス事業費 ほか
後期高齢者医療特別会計		1,572,760	総務管理費、徴収費、後期高齢者医療広域連合納付金、保健事業費 ほか
奨学資金特別会計		31,492	奨学費
環境エネルギー事業特別会計		185,527	施設管理費
茂田井財産区特別会計		1,356	総務管理費、財産管理費
小計		22,397,606	

令和6年度特別会計当初予算（案）一覧表②

（単位：千円）

会計名		当初予算額	内容
国保浅間総合病院 事業特別会計	収益的収入	8,074,913	入院収益、外来収益、公衆衛生活動収益、介護保険収益、国県補助金、一般会計負担金 ほか
	収益的支出	8,327,585	給与費、材料費、経費、減価償却費、資産減耗費、企業債償還利息 ほか
	資本的収入	450,153	企業債、一般会計負担金 ほか
	資本的支出	786,220	工事請負費、医療機器等備品購入費、企業債償還金 ほか
下水道事業特別会計	収益的収入	3,377,496	下水道使用料、一般会計補助金 ほか
	収益的支出	3,359,941	排水設備費、管渠費、ポンプ場費、処理場費、普及指導費、業務費、総係費、減価償却費、 企業債償還利息 ほか
	資本的収入	1,709,770	企業債、国庫補助金、受益者負担金・分担金、一般会計出資金 ほか
	資本的支出	3,224,203	建設改良費、企業債償還金 ほか
小計		15,697,949	
合計		38,095,555	

※小計は、国保浅間総合病院事業会計、下水道事業会計の支出額の合計

債務負担行為（特別会計）

下水道事業特別会計

(単位：千円)

番号	事項	期間	限度額	内容
1	佐久市下水道管理センター 改築更新工事委託	令和7年度	150,000	佐久市下水道管理センター改築更新工事 総事業費 250,000千円 令和6年度予算額 100,000千円 債務負担行為限度額 150,000千円

地方債（特別会計）

国保浅间総合病院事業特別会計

(単位：千円)

起債の目的	限度額	内容
医療機器整備事業	166,000	医療機器購入に係る経費

下水道事業特別会計

(単位：千円)

起債の目的	限度額	内容
下水道事業	572,400	汚水管渠工事、下水道管理センター更新工事・耐水化工事、野沢中継ポンプ場・中込原中継ポンプ場更新工事、管路施設更新工事、特環望月浄化センター耐震補強工事実施設計、特環浅科浄化センター更新工事実施設計、農業集落排水処理機能強化事業、生活排水処理施設統廃合事業に係る経費