

平成24年度

佐久市市税概要



総務部 税務課 収税課

市民健康部 国保医療課

目 次

I 市税総括

1. 税務執行体制	1
2. 税目別税率等の状況	1
3. 市税調定額及び人口等の推移	4
4. 市税調定額の推移	5
5. 市税調定額の税目別構成比	5
6. 市税収納率の推移	6
7. 国保税収納率の推移	6
8. 市税の税目別調定額及び収入済額等の状況	7
9. 市税の賦課徴収に関する経費の状況	8
10. 19市市税決算状況（普通会計）	9

II 市民税

§1 個人市民税

1. 所得割の納税義務者に係る所得額等の状況	10
2. 所得種類別納税義務者等の状況	11
1) 所得者区分別納税義務者数及び税額の状況	11
2) 所得者区分別所得割納税義務者数の状況	12
3) 所得者区分別総所得金額等の状況	12
4) 給与所得に係る収入金額等の状況	13
3. 市県民税の課税状況	13
4. 個人市民税に係る課税標準額段階別所得金額等の状況	14

§2 法人市民税

1. 法人市民税の納税義務者数等の推移	15
2. 法人市民税の調定額の推移	15

III 固定資産税

§ 1 固定資産税

1. 固定資産税調定額等の推移	1 6
2. 都市計画税調定額等の推移	1 6
3. 土地に関する概要調書	1 7
4. 土地の推移	1 8
5. 国標準地の標準価格の推移	1 9
6. 県標準地の標準価格の推移	2 0
7. 家屋に関する概要調書	2 1
8. 家屋の推移	2 2
9. 償却資産の推移	2 3

§ 2 国有資産等所在市町村交付金及び納付金の推移

2 4

§ 3 特別土地保有税の推移

2 4

IV 軽自動車税

2 5

V 市たばこ税の推移

2 6

VI 入湯税の推移

2 6

VII 国民健康保険税

2 6

VIII 収税

1. 口座振替の状況	2 7
2. 市税不納欠損	2 7
3. 国民健康保険税収入済額等の状況	2 8

IX 佐久市機構図

2 9・3 0

※ 市税概要に掲載した各表の数値の内、平成16年度以前に関する数値は、平成17年4月1日の市町村合併前の旧市町村（佐久市 白田町 浅科村 望月町）の合計による
また、平成16年度に関する数値は、市町村合併にともなう打切り決算による

I 市税総括

1. 税務執行体制

(平成24年4月1日現在)

所 属	課 長	係 長	主 査	その他	計
税 務 課	1				1
市民税係		1	1	7	9
資産税係		1		1 1	1 2
収 税 課	1			1	2
管理係		1		2	3
収税係		1		9	1 0
国保医療課	1				1
国保係		1	1	5	7
臼田支所総務課	1				1
庶務税務係		1	2	2	5
浅科支所総務課	1				1
庶務税務係		1		3	4
望月支所総務課	1				1
庶務税務係		1	1	3	5
合 計	6	8	5	4 3	6 2

2. 税目別税率等の状況 (平成24年4月1日現在)

税 目	税 率 等
1. 市民税	
1) 個 人	○均等割額 税率3, 0 0 0円 (家屋敷等のみを有する場合を含む)
	○所得割額 税率 6 %

2) 法人			
○均等割額			
	資本金	従業員	税率
1号	下記以外の法人、公益法人等		50千円
2号	1千万円以下	50人超	120千円
3号	1千万円超1億円以下	50人以下	130千円
4号	1千万円超1億円以下	50人超	150千円
5号	1億円超10億円以下	50人以下	160千円
6号	1億円超10億円以下	50人超	400千円
7号	10億円超	50人以下	410千円
8号	10億円超50億円以下	50人超	1,750千円
9号	50億円超	50人超	3,000千円
○法人税割額 13.5/100 (超過税率)			
2. 固定資産税			
○税率 1.4/100			
○免税点 (同一所有者の課税標準額合計)			
	土地 30万円	家屋 20万円	償却資産 150万円
3. 軽自動車税			
1) 原動機付自転車			
	50cc以下		1,000円
	90cc以下		1,200円
	125cc以下		1,600円
	ミニカー (3輪以上のもの)		2,500円
2) 軽自動車及び小型特殊自動車			
ア 軽自動車			
	2輪		2,400円
	3輪		3,100円
	4輪以上		
	乗用営業用		5,500円
	自家用		7,200円
	貨物用営業用		3,000円
	自家用		4,000円
	専ら雪上を走行するもの		2,400円
	イ 被牽引車		2,400円
ウ 小型特殊自動車			
	農耕作業用		1,600円
	その他		4,700円
3) 2輪の小型自動車 4,000円			
4. 市たばこ税			
	○税率 1,000本当たり		4,618円
		(旧3級品	2,190円)
5. 鉦産税			
	○税率 鉦物の価格の1/100		(当市に該当なし)

6. 入湯税	○税率（入湯客1人1日につき）
	1) 宿泊入湯客 150円
	2) 日帰り入湯客 50円
	○課税免除
	1) 年齢12歳未満の者
	2) 共同浴場又は一般公衆浴場に入湯する者
	3) 学校教育上の行事として入湯する者

7. 都市計画税	○税率 0.2/100
	○償却資産は課税対象外

8. 国民健康保険税				
○税率の種類				
区分	医療給付分	介護納付分	後期高齢者 支援金分	
所得割額	4.9%	1.3%	4.0%	
資産割額	16.0%	3.0%	2.5%	
被保険者均等割額	16,000円	5,400円	3,500円	
世帯別平等割額	18,000円	5,000円	3,400円	
課税限度額	51万円	12万円	14万円	
○軽減の税率等				
区分	医療給付分	介護納付分	後期高齢者 支援金分	
7割軽減世帯軽減額				
被保険者均等割額	11,200円	3,780円	2,450円	
世帯別平等割額	12,600円	3,500円	2,380円	
5割軽減世帯軽減額				
被保険者均等割額	8,000円	2,700円	1,750円	
世帯別平等割額	9,000円	2,500円	1,700円	
2割軽減世帯軽減額				
被保険者均等割額	3,200円	1,080円	700円	
世帯別平等割額	3,600円	1,000円	680円	
* 軽減基準額（世帯における前年の総所得）				
・ 7割軽減・・・33万円以下				
・ 5割軽減・・・33万円＋（世帯主を除く被保険者数×24万5千円）以下				
・ 2割軽減・・・33万円＋（被保険者数×35万円）以下				
（軽減については均等割及び平等割額に対してのみ減額とする）				

3. 市税調定額及び人口等の推移

年度		人口	世帯数	市 税 調 定 額				
				滞納繰越分を除く		人口1人当り		市面積1㎡ 当り 円
西暦	和暦	住民基本台帳 (3月31日現在)		千円	増減率%	円	増減率%	
		人	世帯					
90	2	95,526	28,631	9,178,570	10.3	96,085	10.0	21.6
91	3	95,887	29,112	9,836,270	7.2	102,582	6.8	23.2
92	4	96,343	29,566	10,516,012	6.9	109,152	6.4	24.8
93	5	96,757	30,017	10,297,084	△ 2.1	106,422	△ 2.5	24.3
94	6	97,092	30,469	10,175,815	△ 1.2	104,806	△ 1.5	24.0
95	7	97,471	31,078	11,196,099	10.0	114,866	9.6	26.4
96	8	98,096	31,709	11,285,027	0.8	115,041	0.2	26.6
97	9	98,406	32,267	11,805,433	4.6	119,967	4.3	27.8
98	10	98,655	32,806	11,575,622	△ 1.9	117,334	△ 2.2	27.3
99	11	98,985	33,349	11,955,797	3.3	120,784	2.9	28.2
00	12	99,296	33,760	12,056,772	0.8	121,423	0.5	28.4
01	13	99,627	34,293	12,191,009	1.1	122,367	0.8	28.8
02	14	99,881	34,861	11,795,417	△ 3.2	118,095	△ 3.5	27.8
03	15	100,199	35,352	11,324,189	△ 4.0	113,017	△ 4.3	26.7
04	16	100,035	35,739	11,460,312	1.2	114,563	1.4	27.0
05	17	100,180	36,478	11,937,011	4.2	119,156	4.0	28.2
06	18	99,815	36,824	11,730,547	△ 1.7	117,523	△ 1.4	27.7
07	19	99,714	37,277	13,042,627	11.2	130,800	11.3	30.8
08	20	99,659	37,770	13,176,680	1.0	132,218	1.1	31.1
09	21	99,830	38,149	12,711,558	△ 3.5	127,332	△ 3.7	30.0
10	22	99,699	38,472	12,418,836	△ 2.3	124,563	△ 2.2	29.3
11	23	99,379	38,750	12,521,248	0.8	125,995	1.1	29.5

※1㎡当り市税＝市税調定額/佐久市面積(423.99K㎡)

4. 市税調定額の推移(現年課税分)

(単位：千円)

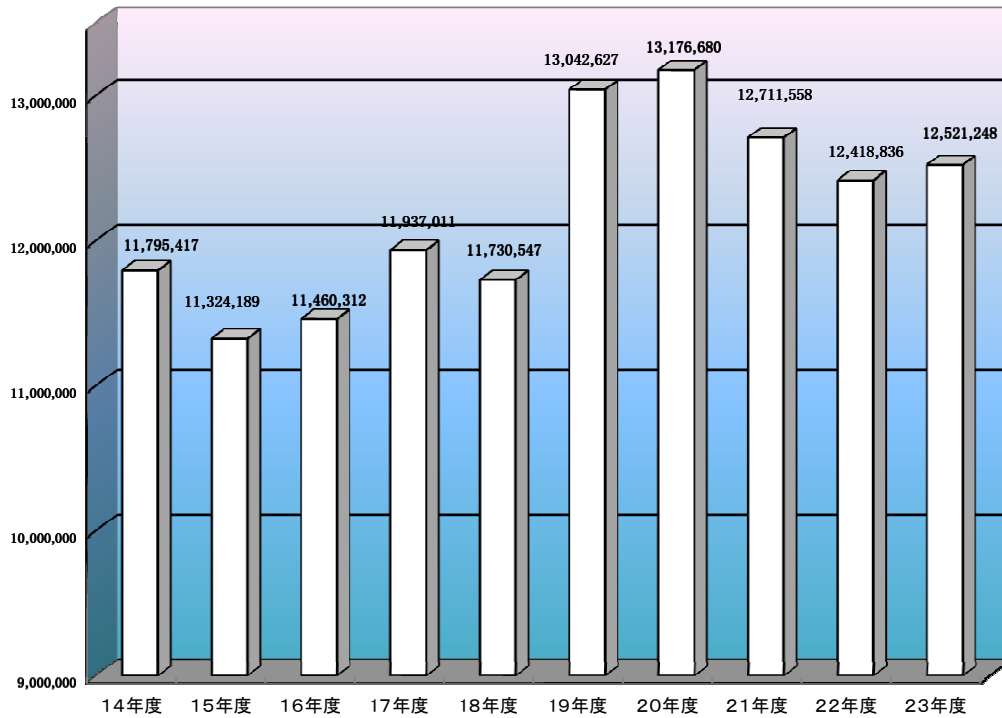

5. 市税調定額の税目別構成比(平成23年度現年課税分)

(単位：千円)

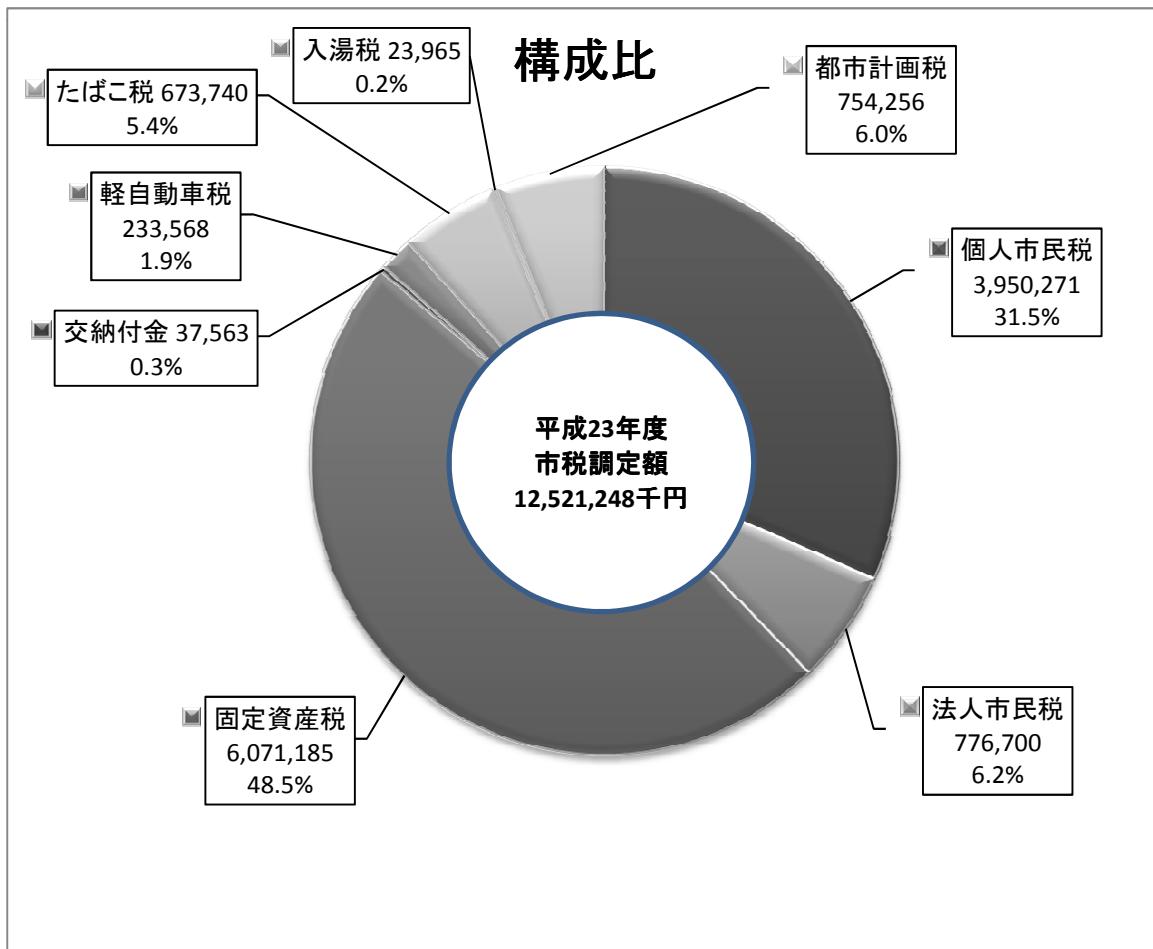

6. 市税収納率の推移

(単位：%)

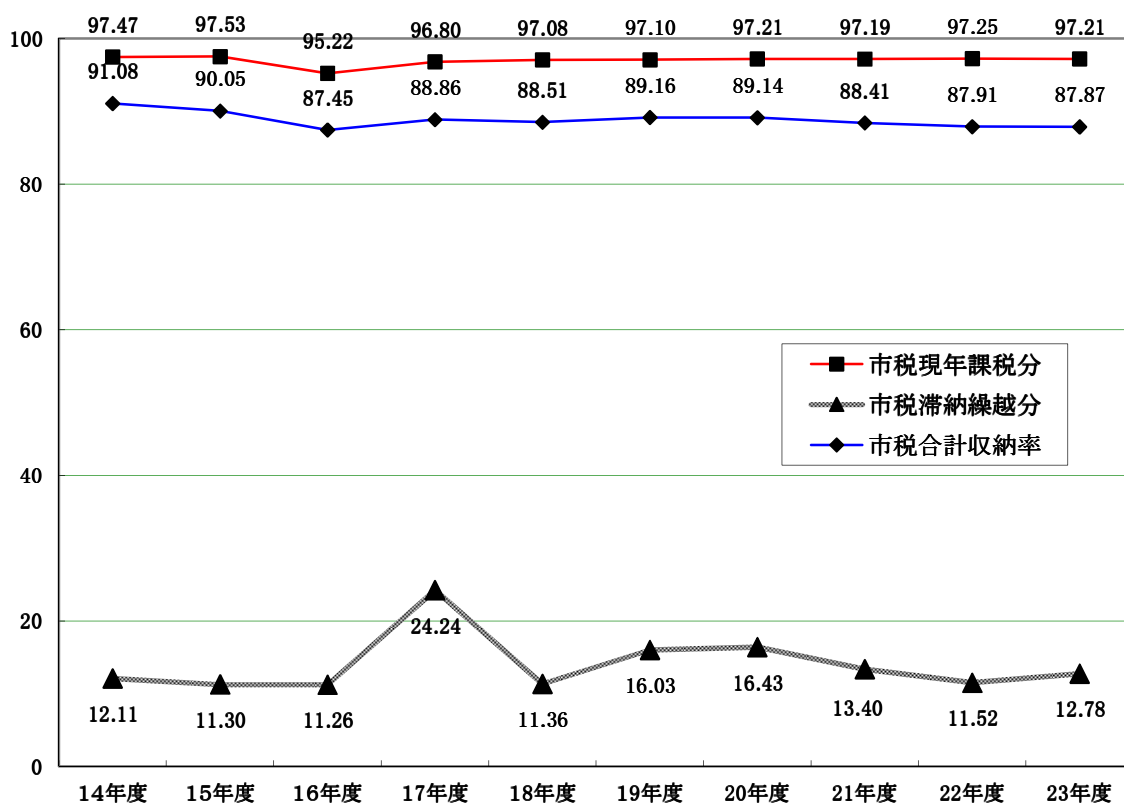

7. 国保税収納率の推移

(単位：%)

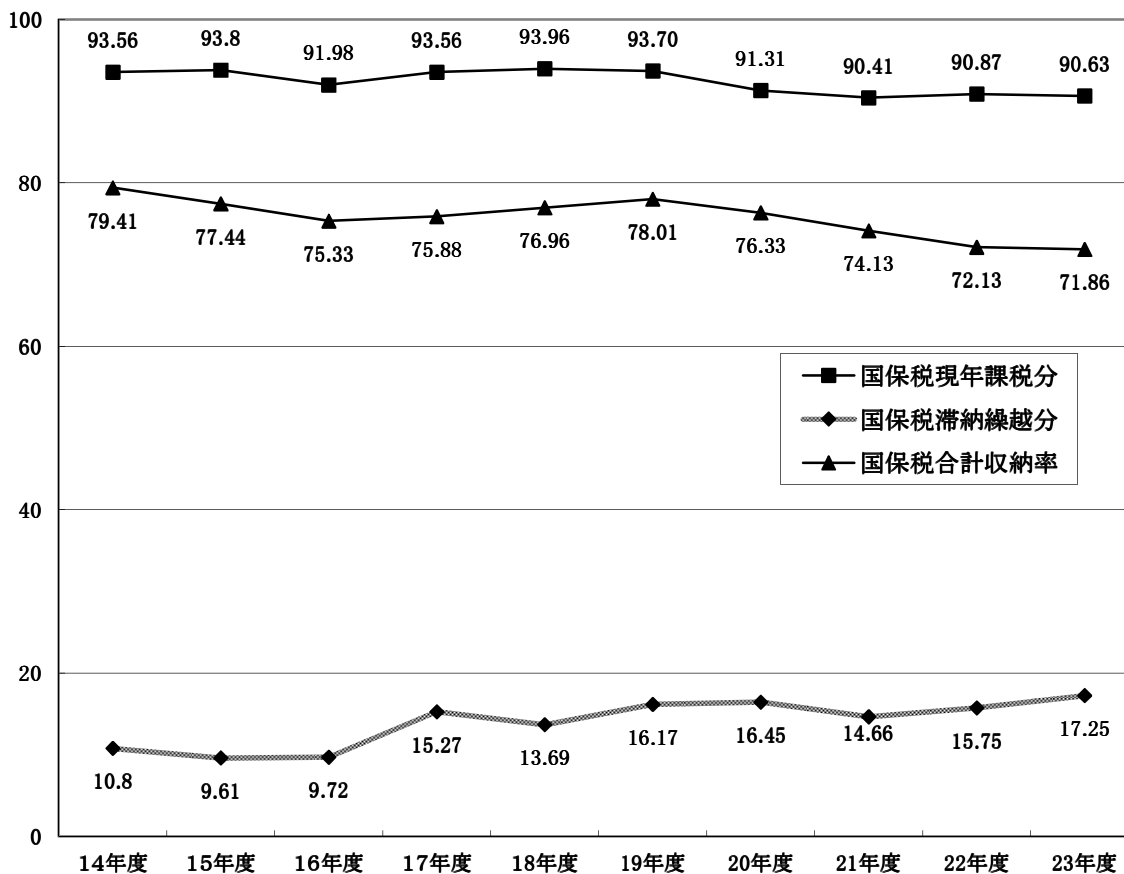

8. 市税の税目別調定額及び収入済額等の状況

(単位:円、%)

税 目	23 年 度					
	調定額	増減率	収入済額	収納率	不納欠損額	収入未済額
1 普通税						
市民税	5,123,007,548	1.8	4,692,476,364	91.60	30,447,542	400,083,642
現年課税分	4,726,971,000	1.4	4,630,870,701	97.97	117,196	95,983,103
滞納繰越分	396,036,548	6.9	61,605,663	15.56	30,330,346	304,100,539
1)個人	4,320,944,568	2.2	3,918,987,064	90.70	27,668,542	374,288,962
現年課税分	3,950,271,000	1.8	3,860,645,401	97.73	117,196	89,508,403
滞納繰越分	370,673,568	7.1	58,341,663	15.74	27,551,346	284,780,559
2)法人	802,062,980	△ 0.3	773,489,300	96.44	2,779,000	25,794,680
現年課税分	776,700,000	△ 0.5	770,225,300	99.17	0	6,474,700
滞納繰越分	25,362,980	4.1	3,264,000	12.87	2,779,000	19,319,980
固定資産税	7,148,565,392	△ 1.6	6,010,019,162	84.07	215,629,243	922,916,987
1)固定資産税	7,111,002,892	△ 1.6	5,972,456,662	83.99	215,629,243	922,916,987
現年課税分	6,071,184,500	△ 2.1	5,854,191,928	96.43	10,448,419	206,544,153
滞納繰越分	1,039,818,392	0.9	118,264,734	11.37	205,180,824	716,372,834
2)交付金	37,562,500	2.2	37,562,500	100.00	0	0
軽自動車税	260,810,843	1.8	231,245,980	88.66	5,678,300	23,886,563
現年課税分	233,567,800	2.8	226,152,010	96.82	14,400	7,401,390
滞納繰越分	27,243,043	7.5	5,093,970	18.70	5,663,900	16,485,173
市たばこ税	673,740,284	14.5	673,740,284	100.00	0	0
現年課税分	673,740,284	14.5	673,740,284	100.00	0	0
滞納繰越分	0		0		0	0
特別土地保有税	2,087,000	0.0	0	0.00	1,344,700	742,300
滞納繰越分	2,087,000	0.0	0	0.00	1,344,700	742,300
2 目的税						
入湯税	23,965,450	△ 0.5	23,965,450	100.00	0	0
現年課税分	23,965,450	△ 0.5	23,965,450	100.00	0	0
滞納繰越分	0		0		0	0
都市計画税	847,413,723	10.3	739,832,715	87.30	17,053,714	90,527,294
現年課税分	754,256,400	11.1	725,684,329	96.21	1,370,132	27,201,939
滞納繰越分	93,157,323	3.6	14,148,386	15.19	15,683,582	63,325,355
市税合計	14,079,590,240	1.0	12,371,279,955	87.87	270,153,499	1,438,156,786
現年課税分	12,521,247,934	0.8	12,172,167,202	97.21	11,950,147	337,130,585
滞納繰越分	1,558,342,306	2.6	199,112,753	12.78	258,203,352	1,101,026,201

※市たばこ税・入湯税は、現年課税分のみである

市税収入実績表による

9. 市税の賦課徴収に関する経費の状況

(単位:千円、%)

区 分	平成22年度		平成23年度		
		増減率		増減率	
1. 収入額					
1)市 税	A	12,251,728	△ 2.4	12,371,280	1.0
2)個人県民税	B	2,534,968	△ 9.7	2,586,823	2.0
計	C	14,786,696	△ 3.8	14,958,103	1.2
2. 徴 税 費					
1)人 件 費					
基本給		141,227	△ 2.8	131,898	△ 6.6
諸手当		26,133	14.0	30,563	17.0
その他		35,674	1.5	34,479	△ 3.3
計		203,034	△ 0.2	196,940	△ 3.0
2)需用費					
賃 金		3,730	△ 7.4	3,623	△ 2.9
旅 費		496	△ 2.4	494	△ 0.4
その他		157,265	△ 2.4	120,086	△ 23.6
計		161,491	△ 2.5	124,203	△ 23.1
3)報 償 費		0		0	
4)そ の 他		0		53	
合 計	R	364,525	△ 1.2	321,196	△ 11.9
3. 県民税取扱費		160,577	△ 0.3	146,504	△ 8.8
4. 差引(2-3)	W	203,948	△ 2.0	174,692	△ 14.3
5. 収入額に対する	R/C	2.47		2.15	
徴税費の割合	W/A	1.66		1.41	

※徴税費には、市税還付金及び還付加算金は含まれていない

課税状況調による

10.平成23年度19市市税決算状況(普通会計)

(単位:千円)

区分 市名	住基 人口 24.3.31 現在	個人市民税		法人市民税		固定資産税		軽自動車税		市たばこ税		その他の税		入湯税等		都市計画税		合 計		徴収率 %
		決算額	1人当 たり円	決算額	1人当 たり円	決算額	1人当 たり円	決算額	1人当 たり円	決算額	1人当 たり円	決算額	1人当 たり円	決算額	1人当 たり円	決算額	1人当 たり円	決算額	1人当 たり円	
長野市	383,553	18,553,568	48,373	6,085,199	15,865	23,831,702	62,134	753,295	1,964	2,385,085	6,218	1,916,948	4,998	26,149	68	3,959,135	10,322	57,511,081	149,943	95.6
松本市	239,381	12,101,343	50,553	3,578,766	14,950	15,593,624	65,141	460,170	1,922	1,607,750	6,716	0	0	93,023	389	1,644,243	6,869	35,078,919	146,540	94.3
上田市	158,693	6,452,368	40,659	1,748,032	11,015	10,035,519	63,239	353,446	2,227	1,042,104	6,567	1	0	45,652	288	1,227,676	7,736	20,904,798	131,731	89.7
岡谷市	52,372	2,538,717	48,475	547,307	10,450	3,096,724	59,129	110,746	2,115	385,487	7,361	0	0	1,993	38	408,828	7,806	7,089,802	135,374	94.1
飯田市	104,462	4,410,023	42,217	1,071,859	10,261	6,208,945	59,437	254,482	2,436	678,299	6,493	0	0	3,628	35	770,989	7,381	13,398,225	128,259	95.9
諏訪市	50,481	2,603,115	51,566	662,513	13,124	3,500,946	69,352	107,966	2,139	364,441	7,219	4	0	74,279	1,471	480,947	9,527	7,794,211	154,399	91.7
須坂市	52,244	2,128,549	40,742	550,110	10,530	2,661,195	50,938	127,469	2,440	293,305	5,614	0	0	7,601	145	257,663	4,932	6,025,892	115,341	88.4
小諸市	43,450	1,648,504	37,940	434,286	9,995	2,321,283	53,424	106,982	2,462	294,741	6,783	0	0	46,764	1,076	302,275	6,957	5,154,835	118,638	93.8
伊那市	69,338	3,070,194	44,279	704,805	10,165	4,000,046	57,689	186,839	2,695	332,536	4,796	20	0	47,271	682	201,330	2,904	8,543,041	123,209	94.3
駒ヶ根市	33,539	1,447,728	43,166	447,155	13,332	2,449,616	73,038	82,826	2,470	207,790	6,195	0	0	40,813	1,217	110,876	3,306	4,786,804	142,724	92.3
中野市	46,445	1,700,590	36,615	371,829	8,006	2,597,358	55,923	130,211	2,804	300,776	6,476	0	0	25,122	541	444,026	9,560	5,569,912	119,925	90.4
大町市	29,762	1,045,675	35,135	341,975	11,490	2,390,348	80,315	77,695	2,611	191,168	6,423	4,167	0	46,413	1,559	100,545	3,378	4,197,986	141,052	89.5
飯山市	23,642	713,671	30,187	185,226	7,835	1,220,424	51,621	69,522	2,941	165,362	6,994	0	0	8,824	373	61,900	2,618	2,424,929	102,569	91.9
茅野市	55,919	2,605,351	46,592	665,997	11,910	4,473,679	80,003	139,962	2,503	330,876	5,917	0	0	57,523	1,029	578,234	10,341	8,851,622	158,294	89.8
塩尻市	67,100	3,142,018	46,826	941,598	14,033	4,540,372	67,666	150,481	2,243	414,778	6,181	241	4	3,242	48	376,908	5,617	9,569,638	142,618	94.6
佐久市	99,379	3,918,988	39,435	773,489	7,783	6,010,020	60,476	231,246	2,327	673,740	6,780	0	0	23,965	241	739,832	7,445	12,371,280	124,486	87.9
千曲市	62,245	2,449,379	39,351	525,359	8,440	3,931,391	63,160	145,107	2,331	360,135	5,786	0	0	62,919	1,011	244,097	3,922	7,718,387	124,000	90.5
東御市	30,822	1,148,385	37,259	240,412	7,800	2,146,848	69,653	76,597	2,485	211,351	6,857	0	0	3,826	124	208,507	6,765	4,035,926	130,943	92.8
安曇野市	97,795	4,124,466	42,175	1,170,378	11,968	5,620,628	57,474	222,913	2,279	567,295	5,801	0	0	41,108	420	0	0	11,746,788	120,116	93.2
計	1,700,622	75,802,632	44,573	21,046,295	12,376	106,630,668	62,701	3,787,955	2,227	10,807,019	6,355	1,921,381	1,130	660,115	388	12,118,011	7,126	232,774,076	136,876	92.1

*その他の税は、長野市の事業所税、上田市・諏訪市及び塩尻市の鉱産税、飯田市の特別土地保有税。

*計欄の徴収率は加重平均

II 市民税

§ 1. 個人市民税

1. 所得割の納税義務者に係る所得額等の状況

(単位:人、千円、%)

区 分	23 年 度		24 年 度	
		増減率		増減率
1. 納税義務者数	40,249	1.1	40,884	1.6
所得税 有	35,376	1.4	36,515	3.2
所得税 無	4,873	△ 1.6	4,369	△ 10.3
2. 総所得金額等	111,791,990	2.6	112,377,509	0.5
総所得等	110,764,585	2.7	111,444,512	0.6
土地等事業所得				
分離長期譲渡所得	894,956	△ 10.8	851,813	△ 4.8
分離短期譲渡所得	9,741	△ 0.9	15,589	60.0
株式等譲渡所得	117,423	306.5	58,089	△ 50.5
上場株式配当所得	1,683	△ 86.3	1,810	7.5
先物取引雑所得	3,602	△ 29.6	5,696	58.1
3. 所得控除額	46,033,189	1.6	42,896,105	△ 6.8
4. 課税標準額等	65,758,801	3.3	69,481,404	5.7
5. 算出税額	3,914,247	3.4	4,140,071	5.8
総所得等	3,885,780	3.4	4,113,564	5.9
土地等事業所得				
分離長期譲渡所得	25,027	△ 11.2	24,380	△ 2.6
分離短期譲渡所得	453	4.4	796	75.7
株式等譲渡所得	2,849	408.8	1,162	△ 59.2
みなし法人所得分				
6. 税額控除等	154,368	1.8	147,860	△ 4.2
7. 所得割額	3,757,834	3.5	3,988,609	6.1
所得税 有	3,608,500	3.6	3,834,491	6.3
所得税 無	149,334	1.1	154,118	3.2
8. 平均税率	6.0	0.0	6.0	0.0

課税状況調による

2. 所得種類別納税義務者等の状況

1) 所得者区分別納税義務者数及び税額の状況

所得者区分	23 年 度				24 年 度			
	納税義務者数		税 額		納税義務者数		税 額	
	人	増減率%	千円	増減率%	人	増減率%	千円	増減率%
1. 給与所得者	35,606	0.4	3,358,382	3.4	35,827	0.6	3,581,171	6.6
均等割のみ	2,761	△ 5.2	8,283	△ 5.2	2,550	△ 7.6	7,650	△ 7.6
所得割のみ	0		0		0		0	
均等割と所得割	32,845	0.9	3,350,099	3.4	33,277	1.3	3,573,521	6.7
2. 営業所得者	1,962	△ 2.5	153,531	1.5	1,949	△ 0.7	163,501	6.5
均等割のみ	538	△ 5.6	1,614	△ 5.6	480	△ 10.8	1,440	△ 10.8
所得割のみ	0		0		0		0	
均等割と所得割	1,424	△ 1.2	151,917	1.6	1,469	3.2	162,061	6.7
3. 農業所得者	273	△ 4.2	16,565	18.5	284	4.0	19,888	20.1
均等割のみ	92	△ 14.8	276	△ 14.8	81	△ 12.0	243	△ 12.0
所得割のみ	0		0		0		0	
均等割と所得割	181	2.3	16,289	19.3	203	12.2	19,645	20.6
4. その他所得者	7,578	1.7	365,616	3.3	7,776	2.6	361,981	△ 1.0
均等割のみ	1,779	△ 0.7	5,337	△ 0.7	1,841	3.5	5,523	3.5
所得割のみ	0		0		0		0	
均等割と所得割	5,799	2.5	360,279	3.4	5,935	2.3	356,458	△ 1.1
5. 家屋敷等								
均等割のみ	1,823	1.3	5,469	1.3	1,854	1.7	5,562	1.7
合 計	47,242	0.5	3,899,563	3.3	47,690	0.9	4,132,103	6.0

※所得者区分は、当該納税者の最多所得金額により区分
(以下1)2)3)の各表において同じ)

課税状況調による

2) 所得者区別所得割納税義務者数の状況

所得者区分	23 年 度			24 年 度		
		増減率	構成比		増減率	構成比
	人	%	%	人	%	%
1. 給与所得者	32,795	0.9	81.5	33,221	1.3	81.3
2. 営業所得者	1,415	△ 1.5	3.5	1,459	3.1	3.6
3. 農業所得者	181	2.3	0.5	203	12.2	0.5
4. その他所得者	5,645	2.8	14.0	5,782	2.4	14.1
5. 分離課税所得者等	213	△ 3.2	0.5	219	2.8	0.5
合 計	40,249	1.1	100.0	40,884	1.6	100.0

課税状況調による

3) 所得者区別総所得金額等の状況

所得者区分	23 年 度			24 年 度		
		増減率	構成比		増減率	構成比
	千円	%	%	千円	%	%
1. 給与所得者	95,225,762	2.7	85.2	95,768,069	0.6	85.2
2. 営業所得者	4,127,475	△ 0.1	3.7	4,269,659	3.4	3.8
3. 農業所得者	474,426	11.5	0.4	550,399	16.0	0.5
4. その他所得者	10,279,320	2.6	9.2	10,213,453	△ 0.6	9.1
5. 分離課税所得者等	1,685,007	0.4	1.5	1,575,929	△ 6.5	1.4
合 計	111,791,990	2.6	100.0	112,377,509	0.5	100.0

課税状況調による

4) 給与所得に係る収入金額等の状況

(単位:人、千円、%)

区 分	23 年 度		24 年 度	
		増減率		増減率
1. 納税義務者数 A	35,170	0.9	35,610	1.3
2. 収入金額 B	138,207,532	2.6	138,970,074	0.6
3. 給与所得控除額 C	42,933,952	1.8	43,267,032	0.8
4. 給与所得金額(B-C)D	95,273,580	2.9	95,703,042	0.5
5. 平均所得率 D/B	68.9	0.2	68.9	△ 0.1
6. 1人当たり収入金額B/A	3,930	1.6	3,903	△ 0.7
7. 1人当たり所得金額D/A	2,709	2.0	2,688	△ 0.8

※平均所得率の増減率は、前年度との差である

課税状況調による

3. 市県民税の課税状況(現年課税分)

(単位:人、円、%)

区 分	23 年 度		24 年 度	
		増減率		増減率
1. 課 税 額				
1) 市 民 税	3,917,695,500	3.1	4,153,384,420	6.0
均 等 割	141,759,000	0.4	143,103,000	0.9
所 得 割	3,775,936,500	3.2	4,010,281,420	6.2
2) 県 民 税	2,587,428,100	3.1	2,744,400,300	6.1
均 等 割	70,879,500	0.4	71,551,500	0.9
所 得 割	2,516,548,600	3.2	2,672,848,800	6.2
3) 合 計	6,505,123,600	3.1	6,897,784,720	6.0
均 等 割	212,638,500	0.4	214,654,500	0.9
所 得 割	6,292,485,100	3.2	6,683,130,220	6.2
2. 課税額の内訳				
1) 特別徴収				
1. 市 民 税	2,951,587,100	10.9	3,127,673,120	6.0
2. 県 民 税	1,951,847,300	10.8	2,069,439,300	6.0
合 計	4,903,434,400	10.8	5,197,112,420	6.0
納税義務者数	27,903	2.1	29,032	4.0
2) 普通徴収				
1. 市 民 税	966,108,400	△ 15.1	1,025,711,300	6.2
2. 県 民 税	635,580,800	△ 14.9	674,961,000	6.2
合 計	1,601,689,200	△ 15.0	1,700,672,300	6.2
納税義務者数	19,350	△ 1.8	18,925	△ 2.2

個人の県民税課税状況報告書(当初分)による

4. 個人市民税に係る課税標準額段階別所得金額等の状況(平成24年度)

(単位:千円、%)

課税標準額 の段階区分	納税義務者数				総所得金額等		分離譲渡所得等		合 計				所得割税額	
	うち給与所得者		うち給与所得者		構成比	構成比	構成比	構成比	うち給与所得金額		構成比	構成比		
	人	構成比	人	構成比					人	構成比				
10万円以下	1,925	4.7	1,344	3.8	1,246,439	1.1	408,737	43.8	1,655,176	1.5	749,384	0.8	13,931	0.3
100万円以下	15,652	38.3	12,545	35.2	21,203,527	19.0	195,085	20.9	21,398,612	19.0	15,480,813	16.2	478,552	12.0
200万円以下	11,886	29.1	10,769	30.2	29,184,457	26.2	136,075	14.6	29,320,532	26.1	25,342,356	26.5	979,510	24.6
300万円以下	5,854	14.3	5,591	15.7	22,032,413	19.8	93,290	10.0	22,125,703	19.7	20,449,905	21.4	832,232	20.9
400万円以下	3,029	7.4	2,930	8.2	15,268,312	13.7	41,642	4.5	15,309,954	13.6	14,460,205	15.1	619,382	15.5
550万円以下	1,451	3.5	1,399	3.9	9,090,187	8.2	16,330	1.8	9,106,517	8.1	8,365,164	8.7	393,330	9.9
700万円以下	406	1.0	387	1.0	3,250,525	2.9	5,003	0.5	3,255,528	2.9	2,813,591	2.9	148,614	3.7
1,000万円以下	314	0.8	290	0.8	3,199,648	2.9	28,513	3.1	3,228,161	2.9	2,477,878	2.6	155,663	3.9
1,000万円超	367	0.9	355	1.0	6,969,004	6.3	8,322	0.9	6,977,326	6.2	5,563,746	5.8	367,395	9.2
合 計	40,884	100.0	35,610	100.0	111,444,512	100.0	932,997	100.0	112,377,509	100.0	95,703,042	100.0	3,988,609	100.0
前年度合計	40,249		35,170		110,764,585		1,059,825		111,824,410		95,273,580		3,757,834	
増減率	1.6		1.3		0.6		△ 12.0		0.5		0.5		6.1	

※課税標準額の段階区分は、総所得金額等に係る区分であり、分離譲渡所得等を除く

課税状況調による

※給与所得者とは、所得額のうち最多所得金額が給与所得である者をいう

※総所得金額とは、土地等及び長短期所有土地等に係る事業所得並びに長期譲渡所得、短期譲渡所得及び株式等に係る譲渡所得等について
分離課税をした者に係る分を除いたものである

§ 2法人市民税

1. 法人市民税の納税義務者数等の推移

(単位:社、%)

法人区分	19年度	20年度	21年度	22年度	23年度	24年度
1号法人	1951	1929	1941	1940	1926	1943
2号法人	11	13	16	13	13	14
3号法人	524	522	516	505	504	513
4号法人	39	37	40	37	37	33
5号法人	110	118	124	120	114	116
6号法人	12	11	13	12	12	11
7号法人	128	134	131	131	131	132
8号法人	6	7	5	5	4	4
9号法人	14	14	21	21	20	19
合計	2,795	2,785	2,807	2,784	2,761	2,785
増減率	0.6	△ 0.4	0.8	△ 0.8	△ 0.8	0.9
法人税割						
納税義務者数	2,741	2,732	2,727	2,731	2,709	2,732
納税者数	952	957	923	848	789	809
納税者数の割合	34.7	35.0	33.8	31.1	29.1	29.6

※20年度以前は新法人区分に読み替える

課税状況調による

2. 法人市民税の調定額の推移(現年課税分)

(単位:円、%)

年度	均等割額		法人税割額		調定額合計	
		増減率		増減率		増減率
13	301,237,900	0.8	974,600,500	△ 7.4	1,275,838,400	△ 5.6
14	286,036,400	△ 5.0	477,003,500	△ 51.1	763,039,900	△ 40.2
15	294,247,200	2.9	635,535,000	33.2	929,782,200	21.9
16	306,972,100	4.3	751,500,700	18.2	1,058,472,800	13.8
17	295,852,600	△ 3.6	1,063,271,900	41.5	1,359,124,500	28.4
18	275,224,300	△ 7.0	867,862,400	△ 18.4	1,143,086,700	△ 15.9
19	279,556,300	1.6	1,028,085,700	18.5	1,307,642,000	14.4
20	286,446,700	2.5	708,798,700	△ 31.1	995,245,400	△ 23.9
21	282,428,600	△ 1.4	399,188,300	△ 43.7	681,616,900	△ 31.5
22	291,479,200	3.2	488,861,900	22.5	780,341,100	14.5
23	287,061,700	△ 1.5	489,638,300	0.2	776,700,000	△ 0.5

Ⅲ 固定資産税

§ 1. 固定資産税

1. 固定資産税調定額等の推移

(単位:人、千円)

区 分		20年度	21年度	22年度	23年度	24年度
納 税 義 務 者 数	土 地	33,825	34,206	34,356	34,474	34,525
	家 屋	33,556	33,893	34,143	34,333	34,480
	償却資産	948	937	928	922	917
	計	45,161	45,977	46,137	46,240	46,286
課 税 標 準 額	土 地	161,054,835	158,244,002	155,410,681	150,239,486	144,436,618
	家 屋	199,017,385	191,204,804	198,431,316	201,037,607	180,225,187
	償却資産	94,433,119	98,475,109	95,505,380	89,038,962	89,381,750
	計	454,505,339	447,923,915	449,347,377	440,316,055	414,043,555
調 定 額	土 地	2,251,639	2,211,520	2,174,538	2,100,620	
	家 屋	2,695,964	2,583,798	2,686,779	2,727,992	
	償却資産	1,321,122	1,380,221	1,337,806	1,242,573	
	計	6,268,725	6,175,539	6,199,123	6,071,185	0

※調定額は、最終調定額

※納税義務者数は、概要調書報告数値 (ただし、計は調定簿の当初数値)

※課税標準額は、概要調書報告数値

2. 都市計画税調定額等の推移

(単位:人、千円)

区 分		20年度	21年度	22年度	23年度	24年度
納 税 義 務 者 数	土 地	24,557	24,805	24,988	30,996	31,159
	家 屋	25,086	25,418	25,659	31,943	32,107
	計	32,433	32,926	33,164	41,058	41,183
課 税 標 準 額	土 地	180,101,618	176,731,711	173,231,596	185,986,941	179,176,451
	家 屋	166,265,480	160,284,370	167,027,258	192,562,025	172,697,408
	計	346,367,098	337,016,081	340,258,854	378,548,966	351,873,859
調 定 額	土 地	359,046	352,206	345,536	370,579	
	家 屋	331,754	319,465	333,131	383,677	
	計	690,800	671,671	678,667	754,256	0

※調定額は、最終調定額

※納税義務者数は、概要調書報告数値 (ただし、計は調定簿の当初数値)

※課税標準額は、概要調書報告数値

3. 平成24年度土地に関する概要調書

区分 地目		地積				決定価格				筆数				単位当たり価格	
		非課税 地積 (イ) (㎡)	評価総 地積 (ロ) (㎡)	法定免税 点未満の もの (ハ) (㎡)	法定免税点 以上のもの (ロ)-(ハ) (ニ) (㎡)	総額 (ホ) (千円)	法定免税 点未満の もの (ヘ) (千円)	法定免税点 以上のもの (ホ)-(ヘ) (ト) (千円)	(ト)に係る 課税標準額 (チ) (千円)	非課税 地筆数 (ウ) (筆)	評価 総筆数 (エ) (筆)	法定免税 点未満 (ル) (筆)	法定免税 点以上 (ヌ)-(ル) (筆)	平均価格 (ホ)/(ロ) (円/㎡) (ワ)	最高 価格 (円/㎡) (カ)
田	一般田	155,915	45,015,652	1,767,801	43,247,851	5,447,331	194,808	5,252,523	5,252,521	639	37,588	2,251	35,337	121	168
	介在田・市街化区域田	8,491	166,243	7	166,236	1,787,478	91	1,787,387	1,239,695	49	410	1	409	10,752	35,543
畑	一般畑	298,155	41,950,903	3,527,578	38,423,325	1,684,664	140,210	1,544,454	1,544,301	903	58,944	5,832	53,112	40	122
	介在畑・市街化区域畑	3,213	276,706	465	276,241	3,078,726	2,340	3,076,386	2,108,677	89	814	15	799	11,126	39,381
宅 地	小規模住宅用地	/	7,351,526	141,673	7,209,853	106,373,572	860,003	105,513,569	17,155,609	/	51,867	1,705	50,162	14,470	59,510
	一般住宅用地	/	7,620,000	106,241	7,513,759	89,259,657	246,810	89,012,847	28,865,520	/	45,277	1,176	44,101	11,714	57,833
	商業地等(非住宅用地)	/	7,375,262	45,943	7,329,319	102,178,276	67,220	102,111,056	70,482,741	/	15,227	326	14,901	13,854	77,360
	計	1,433,863	22,346,788	293,857	22,052,931	297,811,505	1,174,033	296,637,472	116,503,870	3,328	112,371	3,207	109,164	13,327	77,360
塩田		0	/	/	/	/	/	/	/	0	/	/	/	/	/
鉱泉地		222	803	7	796	9,844	49	9,795	9,087	2	10	1	9	12,259	1,511,881
池沼		156,598	162,672	62,723	99,949	7,840	1,468	6,372	6,371	47	309	62	247	48	215
山 林	一般山林	79,716,457	90,336,882	9,958,625	80,378,257	1,592,134	169,569	1,422,565	1,422,520	2,132	35,609	6,068	29,541	18	27
	介在山林	0	0	0	0	0	0	0	0				0		
牧場		807,077	16,660	1,998	14,662	1,229	184	1,045	1,045	15	13	2	11	74	92
原野		21,381,034	6,427,044	740,295	5,686,749	117,651	13,151	104,500	104,498	840	5,434	1,065	4,369	18	116
雑 種 地	ゴルフ場の用地	5,397	1,587,050	0	1,587,050	1,376,758	0	1,376,758	963,542	2	222	0	222	867	3,050
	遊園地等の用地	0	0	0	0	0	0	0	0	0	0	0	0	0	0
	鉄軌道用地	2,634	272,521	0	272,521	872,669	0	872,669	585,890	40	1,230	0	1,230	3,202	3,583
	その他の雑種地	101,302,292	4,248,064	316,641	3,931,423	21,669,689	254,059	21,415,630	14,694,601	2,841	11,260	1,568	9,692	5,101	60,133
	計	101,310,323	6,107,635	316,641	5,790,994	23,919,116	254,059	23,665,057	16,244,033	2,883	12,712	1,568	11,144	3,916	60,133
その他		5,910,664	/	/	/	/	/	/	/	110,813	/	/	/	/	/
合計		211,182,012	212,807,988	16,669,997	196,137,991	335,457,518	1,949,962	333,507,556	144,436,618	121,740	264,214	20,072	244,142	1,576	/

4. 土地の推移

地目	年度	筆数	地積(m ²)	決定価格(千円)	単位当たり価格(円)
田	20	37,811	45,363,781	5,490,103	121
	21	37,723	45,234,622	5,474,271	121
	22	37,667	45,144,415	5,462,873	121
	23	37,663	45,107,644	5,458,884	121
	24	37,588	45,015,652	5,447,331	121
畑	20	59,370	42,104,209	1,693,381	40
	21	59,220	41,985,431	1,687,157	40
	22	59,107	41,910,394	1,683,437	40
	23	59,051	41,911,941	1,685,181	40
	24	58,944	41,950,903	1,684,664	40
宅地	20	107,935	21,615,901	352,916,884	16,327
	21	108,963	21,898,426	339,022,864	15,482
	22	109,872	22,056,625	327,051,793	14,828
	23	110,542	22,133,261	311,301,864	14,065
	24	112,371	22,346,788	297,811,505	13,327
山林	20	35,441	90,344,750	1,603,347	18
	21	35,480	90,437,950	1,604,858	18
	22	35,488	90,428,837	1,604,629	18
	23	35,496	90,485,909	1,605,728	18
	24	35,609	90,336,882	1,592,134	18
その他	20	20,106	13,598,782	36,724,116	2,701
	21	20,130	13,385,683	34,840,055	2,603
	22	20,048	13,356,367	33,104,322	2,479
	23	19,889	13,297,818	31,085,321	2,338
	24	19,702	13,157,763	28,921,884	2,198
計	20	260,663	213,027,423	398,427,831	1,870
	21	261,516	212,942,112	382,629,205	1,797
	22	262,182	212,896,638	368,907,054	1,733
	23	262,641	212,936,573	351,136,978	1,649
	24	264,214	212,807,988	335,457,518	1,576

概要調書より

※ 筆数・地積は、非課税分を除く。決定価格は、免税点未満のものを含む

5. 国標準地の標準価格(公示地価)の推移

(単位:円、%)

区分	番号	基準地の所在	20年		21年		22年		23年		24年	
			標準価格	変動率	標準価格	変動率	標準価格	変動率	標準価格	変動率	標準価格	変動率
国 標 準 地	1	中込字前林 1843-22	42,500	△ 5.3	40,200	△ 5.4	37,900	△ 5.7	35,900	△ 5.3	34,200	△ 4.7
	2	野沢字居屋敷 71-1	43,300	△ 4.8	41,400	△ 4.4	39,300	△ 5.1	37,300	△ 5.1	35,500	△ 4.8
	3	岩村田字南羽毛平 3215-4	44,100	△ 4.8	42,100	△ 4.5	40,000	△ 5.0	38,200	△ 4.5	36,600	△ 4.2
		原字郷三郎 380-48	廃止									
	4	下越字下川原258-6	34,000	△ 3.1	32,600	△ 4.1	31,000	△ 4.9	29,500	△ 4.8	28,500	△ 3.4
	5	下小田切字勝間503-8	32,000	△ 2.7	30,900	△ 3.4	29,500	△ 4.5	28,200	△ 4.4	27,300	△ 3.2
	5-1	岩村田字中宿 749-1 外 1	54,700	△ 6.5	51,700	△ 5.5	48,800	△ 5.6	46,100	△ 5.5	43,900	△ 4.8
	5-2	臼田字堂屋敷224-1外		選定替	42,500		40,200	△ 5.4	37,500	△ 6.7	35,200	△ 6.1
		臼田字堂屋敷222-2	45,700	△ 3.8	廃止							
	5-3	中込字平尾道 2920-1 外	50,200	△ 7.2	46,500	△ 7.4	43,000	△ 7.5	40,000	△ 7.0	37,600	△ 6.0
	5-4	佐久平駅東15-3	124,000	△ 0.8	118,000	△ 4.8	112,000	△ 5.1	107,000	△ 4.5	103,000	△ 3.7

※ 国標準地は、1月1日現在

6. 県基準地の標準価格(基準地価)の推移

(単位:円、%)

区分	番号	基準地の所在	20年		21年		22年		23年		24年	
			標準価格	変動率	標準価格	変動率	標準価格	変動率	標準価格	変動率	標準価格	変動率
県 基 準 地	1	中込字東大堰手前 3178-4	40,400	△ 3.3	38,200	△ 5.4	36,000	△ 5.8	34,200	△ 5.0	32,700	△ 4.4
	2	根々井字辰ノ口 320-24 外1筆	34,200	△ 4.7	32,400	△ 5.3	30,700	△ 5.2	29,100	△ 5.2	27,900	△ 4.1
	3	岩村田字下塚本1349-10外1筆	52,700	△ 0.2	51,000	△ 3.2	49,300	△ 3.3	47,800	△ 3.0	46,500	△ 2.7
	4	下平尾字下大久保 604-5 外2筆	31,100	△ 4.6	29,400	△ 5.5	27,800	△ 5.4	26,500	△ 4.7	25,300	△ 4.5
	5	三塚字泉野199-19				選定替	32,000		30,400	△ 5.0	29,100	△ 4.3
	6	前山字大堀 304-28	29,300	△ 4.9	27,700	△ 5.5	廃止	選定替				
	7	田口字羽毛田端5002-8	28,900	△ 3.7	27,300	△ 5.5	25,800	△ 5.5	24,400	△ 5.4	23,200	△ 4.9
	8	白田字反田2220	38,500	△ 4.0	36,600	△ 4.9	34,600	△ 5.5	32,700	△ 5.5	31,300	△ 4.3
	9	北川字勝間440-11	26,700	△ 3.6	25,600	△ 4.1	24,500	△ 4.3	23,500	△ 4.1	22,600	△ 3.8
	10	望月字金井原126-3	29,800	△ 3.2	28,700	△ 3.7	27,500	△ 4.2	26,200	△ 4.7	25,000	△ 4.6
	11	取出町字東田787-4		選定替	36,400		34,500	△ 5.2	32,700	△ 5.2	31,700	△ 3.1
	12	春日字堀端2598-1	10,800	△ 0.9	廃止	選定替						
	13	布施字道陸神坂1190-1	10,000	△ 1.0	9,880	△ 1.2	9,750	△ 1.3	9,580	△ 1.7	9,420	△ 1.7
	14	甲字上原136-1	12,900	△ 1.5	12,700	△ 1.6	廃止	選定替				
	15	御馬寄字庄ノ上925-46	24,600	△ 0.8	23,900	△ 2.8	23,100	△ 3.3	22,400	△ 3.0	21,600	△ 3.6
	16	5-1 中込2丁目14-9 外2筆	60,300	△ 5.8	55,600	△ 7.8	51,200	△ 7.9	47,600	△ 7.0	44,500	△ 6.5
	17	5-2 下越字上川原195-4外1筆	42,100	△ 7.3	39,000	△ 7.4	36,100	△ 7.4	33,800	△ 6.4	32,100	△ 5.0
	18	5-3 協和字上沖118-5	40,000	△ 3.1	38,200	△ 4.5	36,100	△ 5.5	33,900	△ 6.1	32,100	△ 5.3
	19	塩名田字居屋敷1394-2	24,800	△ 0.8	24,400	△ 1.6	廃止	選定替				
	20	5-4 岩村田字塚本1307-14				選定替	63,000		60,500	△ 4.0	58,700	△ 3.0
21	7-1 岩村田北1丁目9-4	50,800	△ 4.7	47,000	△ 7.5	43,400	△ 7.7	40,400	△ 6.9	38,200	△ 5.4	
22	7-2 中込字西妻神3220-6				選定替	37,200		35,000	△ 5.9	33,400	△ 4.6	
23	山林 香坂字南片ヶ上 1375-2	199	△ 8.7	199	0.0	164	△ 9.4	149	△ 9.1	141	△ 5.4	

※ 県基準地は、7月1日現在 【1～13:住宅地 5-1～5-4:商業地 7-1:準工業地】 ※ 山林についてはH22より10a当たりの価格

7. 平成24年度家屋に関する概要調書

[木造家屋]

区分 家屋の種類	棟 数			床 面 積			1㎡当たり決定価格		
	総 数 (棟)	法定免税点 未満のもの (棟)	法定免税点 以上のもの (棟)	総 数 (㎡)	法定免税点 未満のもの (㎡)	法定免税点 以上のもの (㎡)	総 数 (円)	法定免税点 未満のもの (円)	法定免税点 以上のもの (円)
専 用 住 宅	28,733	576	28,157	3,498,081	40,211	3,457,870	20,069	1,530	20,285
共同住宅・寄宿舎	670	1	669	154,452	23	154,429	27,515	913	27,519
併 用 住 宅	1,442	41	1,401	219,814	3,332	216,482	13,001	1,369	13,180
農 家 住 宅	5,512	1,232	4,280	742,311	122,682	619,629	1,737	860	1,910
旅館・料亭・ホテル	57	0	57	15,883	0	15,883	17,201	0	17,201
事務所・銀行・店舗	978	33	945	99,578	1,552	98,026	16,214	1,751	16,443
劇 場 ・ 病 院	48	0	48	8,124	0	8,124	29,908	0	29,908
公 衆 浴 場	1	0	1	240	0	240	2,446	0	2,446
工 場 ・ 倉 庫	962	83	879	104,998	4,762	100,236	3,867	1,158	3,996
土 蔵	1,836	235	1,601	76,187	8,462	67,725	2,287	1,558	2,378
附 属 家	12,224	1,958	10,266	404,076	49,685	354,391	2,973	908	3,262
合 計	52,463	4,159	48,304	5,323,744	230,709	5,093,035	15,499	1,032	16,155

[木造以外の家屋]

区分 家屋の種類	棟 数			床 面 積			1㎡当たり決定価格		
	総 数 (棟)	法定免税点 未満のもの (棟)	法定免税点 以上のもの (棟)	総 数 (㎡)	法定免税点 未満のもの (㎡)	法定免税点 以上のもの (㎡)	総 数 (円)	法定免税点 未満のもの (円)	法定免税点 以上のもの (円)
事務所・店舗・百貨店・銀行	1,468	6	1,462	610,381	174	610,207	50,006	6,948	50,018
住宅・アパート	4,512	34	4,478	854,060	891	853,169	37,674	3,833	37,709
病院 ・ ホテル	76	0	76	96,744	0	96,744	70,615	0	70,615
工場・倉庫・市場	3,866	65	3,801	1,039,160	2,290	1,036,870	25,456	3,493	25,504
そ の 他	6,854	495	6,359	265,419	13,618	251,801	8,689	2,740	9,011
合 計	16,776	600	16,176	2,865,764	16,973	2,848,791	34,298	2,942	34,484

8. 家屋の推移

区分	年度	棟数	床面積(㎡)	決定価格(千円)	単位当たり価格(円)
木造家屋	20	52,371	5,198,376	88,339,931	16,994
	21	52,437	5,237,569	84,225,070	16,081
	22	52,469	5,268,531	87,121,122	16,536
	23	52,434	5,290,949	89,661,831	16,946
	24	52,463	5,323,744	82,513,644	15,499
非木造家屋	20	16,683	2,819,513	111,307,978	39,478
	21	16,778	2,845,925	107,598,180	37,808
	22	16,852	2,898,106	111,919,804	38,618
	23	16,816	2,880,593	111,976,010	38,873
	24	16,776	2,865,764	98,288,861	34,298
合計	20	69,054	8,017,889	199,647,909	24,900
	21	69,215	8,083,494	191,823,250	23,730
	22	69,321	8,166,637	199,040,926	24,372
	23	69,250	8,171,542	201,637,841	24,676
	24	69,239	8,189,508	180,802,505	22,077

[家屋の新增分と減少分]

区分	年度	新增分			減少分		
		棟数	床面積(㎡)	決定価格(千円)	棟数	床面積(㎡)	決定価格(千円)
木造家屋	20	563	72,881	3,728,481	538	40,350	208,957
	21	511	69,119	3,540,186	387	32,913	233,662
	22	436	58,264	3,000,587	353	29,223	169,264
	23	411	50,870	2,676,708	420	29,698	152,324
	24	415	54,964	2,766,362	344	24,138	147,965
非木造家屋	20	251	37,242	2,537,603	105	13,376	277,344
	21	264	43,736	3,365,614	85	17,723	777,195
	22	133	50,075	3,831,170	80	7,743	160,440
	23	122	17,956	1,293,351	163	37,570	1,286,541
	24	86	28,754	1,849,926	127	43,759	1,319,096
合計	20	814	110,123	6,266,084	643	53,726	486,301
	21	775	112,855	6,905,800	472	50,636	1,010,857
	22	569	108,339	6,831,757	433	36,966	329,704
	23	533	68,826	3,970,059	583	67,268	1,438,865
	24	501	83,718	4,616,288	471	67,897	1,467,061

概要調書より

9. 償却資産の推移(概要調書)

(単位:千円、%)

区 分 種 類		20年度		21年度		22年度		23年度		24年度	
		決定価格	構成比	決定価格	構成比	決定価格	構成比	決定価格	構成比	決定価格	構成比
市町 村長 が 価 格 等 を 決 定 し た も の	構 築 物	7,702,417	7.9	8,078,477	7.9	7,411,526	7.5	7,067,145	7.7	6,767,064	7.5
	機 械 及 び 装 置	29,963,315	30.6	35,060,179	34.5	34,714,312	35.3	30,723,654	33.4	31,336,095	34.7
	船 舶	0	0.0	0	0.0	0	0.0	0	0.0	0	0.0
	航 空 機	0	0.0	0	0.0	0	0.0	0	0.0	0	0.0
	車両及び運搬具	316,860	0.3	236,724	0.2	184,087	0.2	171,830	0.2	139,295	0.2
	工具器具及び備品	8,938,096	9.1	9,130,813	9.0	8,565,620	8.7	8,309,424	9.0	8,173,118	9.0
	小 計	46,920,688	47.9	52,506,193	51.6	50,875,545	51.7	46,272,053	50.3	46,415,572	51.4
法 第 三 百 八 十 九 条 関 係	総務大臣が価格等を決定し、配分したもの	49,827,664	50.9	48,037,930	47.3	46,555,096	47.3	44,597,079	48.5	42,877,082	47.4
	道府県知事が価格等を決定し、配分したもの	1,138,810	1.2	1,117,810	1.1	1,036,190	1.0	1,124,552	1.2	1,132,237	1.2
	小 計	50,966,474	52.10	49,155,740	48.40	47,591,286	48.30	45,721,631	49.70	44,009,319	48.60
法第743条第1項の規定により道府県知事が価格等を決定したもの											
合 計		97,887,162	100.0	101,661,933	100.0	98,466,831	100.0	91,993,684	100.0	90,424,891	100.0
課 税 標 準 額		94,433,119		98,475,109		95,505,380		89,038,962		89,381,750	
納 税 義 務 者	個 人	109	11.5	108	11.5	115	12.4	118	12.8	122	13.3
	法 人	839	88.5	829	88.5	813	87.6	804	87.2	795	86.7
	合 計	948	100.0	937	100.0	928	100.0	922	100.0	917	100.0

§ 2. 国有資産等所在市町村交付金及び納付金推移

(単位:千円)

区 分		20年度	21年度	22年度	23年度	24年度	
交付金	国有資産	納税義務者数	5	6	5	4	4
		調 定 額	11,177	11,200	11,077	11,038	10,853
	公有資産	納税義務者数	3	3	3	3	3
		調 定 額	25,593	26,147	25,672	26,525	25,872
	計	納税義務者数	8	9	8	7	7
		調 定 額	36,770	37,347	36,749	37,563	36,725
納付金	日本郵政公社	納税義務者数	20年度より固定資産税へ				
		調 定 額					
	計	納税義務者数					
		調 定 額					
計	納税義務者数	8	9	8	7	7	
	調 定 額	36,770	37,347	36,749	37,563	36,725	

§ 3. 特別土地保有税の推移

(単位:千円)

区 分		20年度	21年度	22年度	23年度	24年度
保有分	納税義務者数	15年度より課税停止				
	調 定 額					
取得分	納税義務者数					
	調 定 額					
計	納税義務者数					
	調 定 額					

IV 軽自動車税

車種別台数及び調定額の推移(現年課税分)

車 種	23 年 度				24 年 度			
	課税台数	増減率	調定額	増減率	課税台数	増減率	調定額	増減率
	台	%	千円	%	台	%	千円	%
原動機付自転車								
50cc以下	4,866	△ 5.8	4,866	△ 5.8	4,550	△ 6.5	4,550	△ 6.5
50～90cc	341	△ 8.1	409	△ 8.1	307	△ 10.0	368	△ 10.0
90cc以上	294	17.6	470	17.5	308	4.8	493	4.9
ミニカー	66	3.1	165	3.1	66	0.0	165	0.0
小 計	5,567	△ 4.8	5,910	△ 4.2	5,231	△ 6.0	5,576	△ 5.7
軽自動車・小型特殊自動車								
2輪	1,338	1.1	3,211	1.0	1,345	0.5	3,228	0.5
3輪	2	0.0	6	0.0	2	0.0	6	0.0
4輪乗用 営業用	3	200.0	17	183.3	2	△ 33.3	11	△ 35.3
自家用	20,416	2.7	146,995	2.7	20,967	2.7	150,962	2.7
4輪貨物 営業用	180	△ 1.1	540	△ 1.1	166	△ 7.8	498	△ 7.8
自家用	16,189	△ 1.7	64,756	△ 1.7	16,060	△ 0.8	64,240	△ 0.8
雪上車	4	△ 20.0	10	△ 16.7	5	25.0	12	20.0
農耕用	2,984	△ 0.3	4,774	△ 0.3	2,969	△ 0.5	4,750	△ 0.5
特殊作業用	243	5.2	1,142	5.2	265	9.1	1,246	9.1
小 計	41,359	0.7	221,451	1.3	41,781	1.0	224,953	1.6
2輪の小型自動車	1,552	1.0	6,208	1.0	1,520	△ 2.1	6,080	△ 2.1
合 計	48,478	0.0	233,569	1.1	48,532	0.1	236,609	1.3

課税状況調による

V 市たばこ税の推移

区 分	20年度	21年度	22年度	23年度
消費本数(本)	182,623,951	174,981,125	171,217,374	148,729,032
調定額(円)	595,036,195	570,177,445	588,431,216	673,740,248
対前年比(%)	△ 4.5	△ 4.2	3.2	14.5

※平成22年度は手持ち課税を含む

VI 入湯税の推移

区 分	20年度	21年度	22年度	23年度
課税標準(人)	437,172	419,290	404,053	401,457
調定額(円)	27,935,700	25,491,100	24,078,750	23,965,450
対前年比(%)	△ 6.9	△ 8.8	△ 5.5	△ 0.5

VII 国民健康保険税

加入者の状況

区 分	20年度			21年度			22年度			23年度		
	医療分	介護分	支援分	医療分	介護分	支援分	医療分	介護分	支援分	医療分	介護分	支援分
世帯数 (戸)	14,960	8,086	14,960	15,240	8,211	15,240	14,642	8,134	14,642	15,077	8,251	15,077
うち一般世帯	14,145	6,835	14,145	14,367	6,885	14,367	13,708	6,721	13,708	13,989	6,674	13,989
退職世帯	815	1,251	815	873	1,326	873	934	1,413	934	1,088	1,577	1,088
被保険者数(人)	27,476	10,332	27,476	27,751	10,423	27,751	26,658	10,291	26,658	26,994	10,390	26,994
うち一般世帯	25,576	8,521	25,576	25,751	8,535	25,751	24,545	8,282	24,545	24,620	8,161	24,620
退職世帯	1,900	1,811	1,900	2,000	1,888	2,000	2,113	2,009	2,113	2,374	2,229	2,374

Ⅷ 収 税

1. 口座振替の状況

税 目	22年度			23年度		
	納期数合計	口座振替納期数	口振率%	納期数合計	口座振替納期数	口振率%
個人市県民税	62,692	25,634	40.89	61,910	24,936	40.28
固定資産税	183,454	103,227	56.27	183,889	102,850	55.93
軽自動車税	46,598	18,576	39.86	47,471	18,263	38.47
国民健康保険税	115,097	68,873	59.84	111,610	65,685	58.85
合 計	407,841	216,310	53.04	404,880	211,734	52.30

2. 市税不納欠損

(単位:円)

税 目	22年度			23年度		
	納税義務者数	件数	税額	納税義務者数	件数	税額
個人市民税	473	1,587	16,893,327	650	2,489	27,668,542
法人市民税	28	36	2,059,376	33	45	2,779,000
固定資産税	571	2,653	108,179,458	701	4,332	232,682,957
軽自動車税	365	577	2,465,778	442	1,182	5,678,300
入 湯 税	0	0	0	0	0	0
特別土地保有税	0	0	0	2	5	1,344,700
国民健康保険税	702	4,107	48,510,412	780	4,732	61,923,512
合 計	2,139	8,960	178,108,351	2,608	12,785	332,077,011

※固定資産税の不能欠損額は都市計画税分を含む

3. 国民健康保険税収入済額等の状況

年度 区分 税目		平成 22 年度					平成 23 年度					
		調定額 円	収入額 円	不納欠損額 円	収入未済額 円	収納率 %	調定額 円	収入額 円	不納欠損額 円	収入未済額 円	収納率 %	
一般分	現年課税分	医療給付費分	1,147,999,670	1,039,863,490	0	108,136,180	90.58	1,126,592,102	1,016,504,882	45,695	110,041,525	90.23
		介護納付金分	128,602,906	112,117,022	0	16,485,884	87.18	129,244,487	112,263,582	2,500	16,978,405	86.86
		支援金分	509,863,577	460,486,402	0	49,377,175	90.32	508,775,553	458,029,527	13,405	50,732,621	90.03
		計	1,786,466,153	1,612,466,914	0	173,999,239	90.26	1,764,612,142	1,586,797,991	61,600	177,752,551	89.92
	滞納繰越分	医療給付費分	472,996,509	70,044,712	43,025,601	359,926,196	14.81	463,582,447	78,370,034	53,930,892	331,281,521	16.91
		介護納付金分	62,870,637	9,027,853	4,235,337	49,607,447	14.36	65,446,362	11,087,939	5,896,271	48,462,152	16.94
		支援金分	98,210,510	17,452,385	6,552	80,751,573	17.77	128,164,369	22,258,870	222,751	105,682,748	17.37
		計	634,077,656	96,524,950	47,267,490	490,285,216	15.22	657,193,178	111,716,843	60,049,914	485,426,421	17.00
	小 計		2,420,543,809	1,708,991,864	47,267,490	664,284,455	70.60	2,421,805,320	1,698,514,834	60,111,514	663,178,972	70.13
	退職分	現年課税分	医療給付費分	123,296,744	118,248,364	0	5,048,380	95.91	134,912,641	129,347,441	0	5,565,200
介護納付金分			35,041,949	33,617,483	0	1,424,466	95.93	37,863,701	36,316,360	0	1,547,341	95.91
支援金分			59,198,054	56,752,217	0	2,445,837	95.87	65,766,016	63,024,651	0	2,741,365	95.83
計			217,536,747	208,618,064	0	8,918,683	95.90	238,542,358	228,688,452	0	9,853,906	95.87
滞納繰越分		医療給付費分	22,432,706	5,950,090	1,131,206	15,351,410	26.52	20,456,858	4,642,430	1,606,830	14,207,598	22.69
		介護納付金分	4,322,115	1,129,210	111,716	3,081,189	26.13	4,524,404	989,730	193,968	3,340,706	21.88
		支援金分	5,109,385	1,274,118	0	3,835,267	24.94	6,314,723	1,427,423	11,200	4,876,100	22.60
		計	31,864,206	8,353,418	1,242,922	22,267,866	26.22	31,295,985	7,059,583	1,811,998	22,424,404	22.56
小 計		249,400,953	216,971,482	1,242,922	31,186,549	87.00	269,838,343	235,748,035	1,811,998	32,278,310	87.37	
現年課税分	医療給付費分	1,271,296,414	1,158,111,854	0	113,184,560	91.10	1,261,504,743	1,145,852,323	45,695	115,606,725	90.83	
	介護納付金分	163,644,855	145,734,505	0	17,910,350	89.06	167,108,188	148,579,942	2,500	18,525,746	88.91	
	支援金分	569,061,631	517,238,619	0	51,823,012	90.89	574,541,569	521,054,178	13,405	53,473,986	90.69	
	計	2,004,002,900	1,821,084,978	0	182,917,922	90.87	2,003,154,500	1,815,486,443	61,600	187,606,457	90.63	
滞納繰越分	医療給付費分	495,429,215	75,994,802	44,156,807	375,277,606	15.34	484,039,305	83,012,464	55,537,722	345,489,119	17.15	
	介護納付金分	67,192,752	10,157,063	4,347,053	52,688,636	15.12	69,970,766	12,077,669	6,090,239	51,802,858	17.26	
	支援金分	103,319,895	18,726,503	6,552	84,586,840	18.12	134,479,092	23,686,293	233,951	110,558,848	17.61	
	計	665,941,862	104,878,368	48,510,412	512,553,082	15.75	688,489,163	118,776,426	61,861,912	507,850,825	17.25	
合 計		2,669,944,762	1,925,963,346	48,510,412	695,471,004	72.13	2,691,643,663	1,934,262,869	61,923,512	695,457,282	71.86	

IX. 平成24年度 組織機構図

市長
副市長

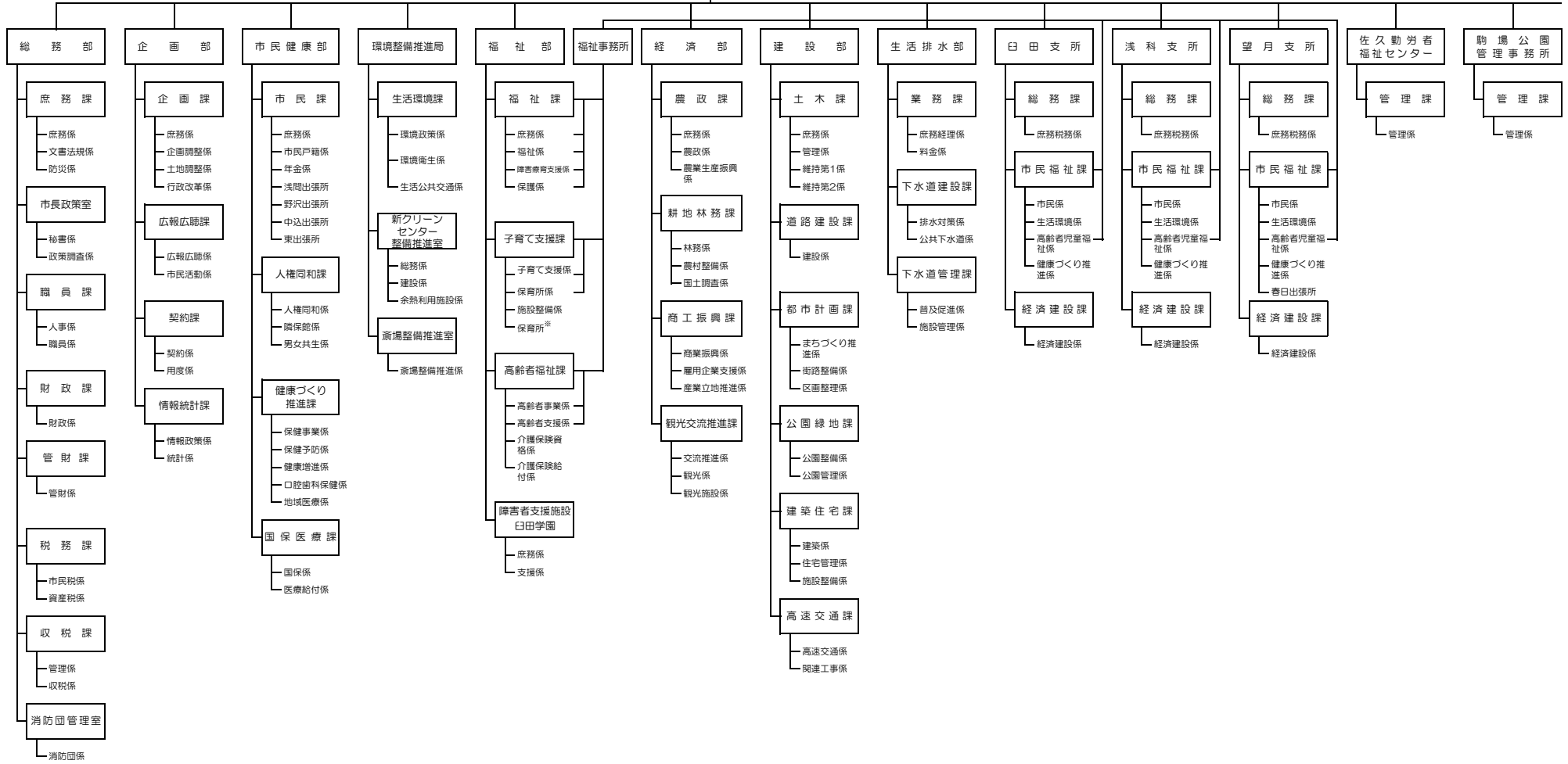

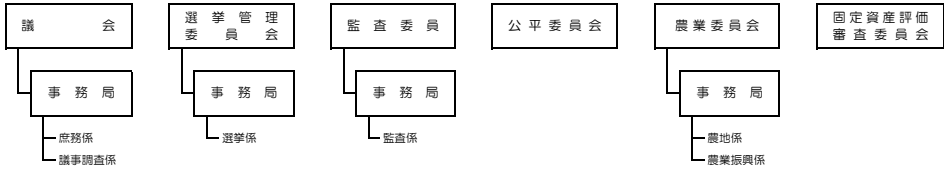
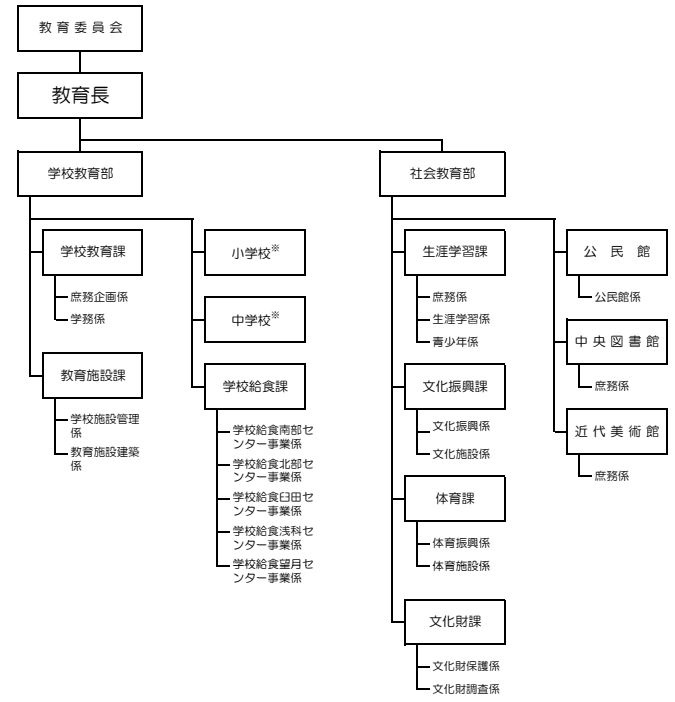
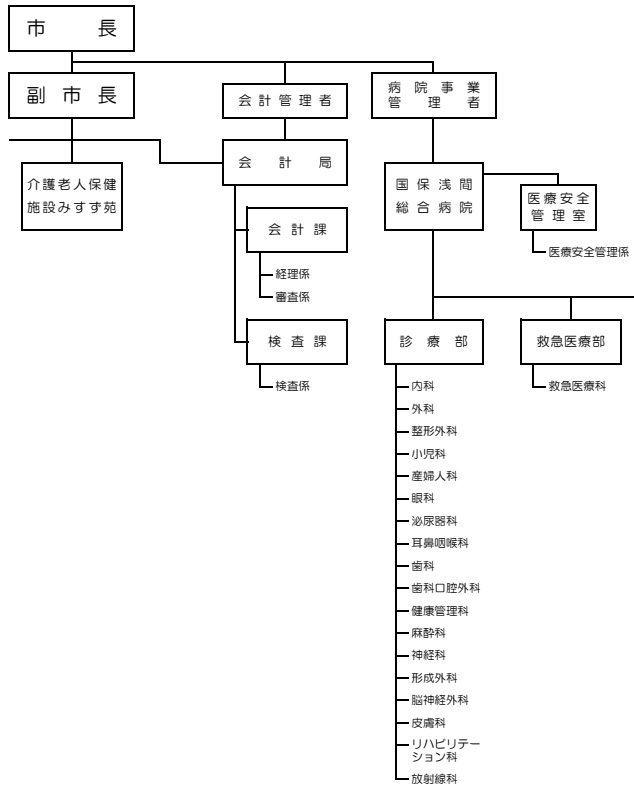

- *保育所
 - 岩村田保育園
 - 中込第一保育園
 - 中込第二保育園
 - 内山保育園
 - 泉保育園
 - 大沢保育園
 - 中佐都保育園
 - 高瀬保育園
 - 平根保育園
 - 東保育園
 - 切原保育園
 - 青沼保育園
 - あさしな保育園
 - 望月保育園
 - 春日保育園
 - 協和保育園
 - 布施保育園
- *小学校
 - 岩村田小学校
 - 平根小学校
 - 中佐都小学校
 - 高瀬小学校
 - 野沢小学校
 - 泉小学校
 - 岸野小学校
 - 中込小学校
 - 佐久城山小学校
 - 東小学校
 - 臼田小学校
 - 田口小学校
 - 切原小学校
 - 青沼小学校
 - 浅科小学校
 - 望月小学校
- *中学校
 - 浅間中学校
 - 野沢中学校
 - 中込中学校
 - 東中学校
 - 臼田中学校
 - 浅科中学校
 - 望月中学校