

平成28年度

佐久市市税概要



総務部 税務課 収税課

市民健康部 国保医療課

目 次

I 市税総括

1. 税務機構及び事務分掌	1
2. 税目別税率等の状況	2
3. 市税調定額及び人口等の推移	6
4. 市税調定額の推移	7
5. 市税調定額の税目別構成比	7
6. 市税収納率の推移	8
7. 国保税収納率の推移	8
8. 市税の税目別調定額及び収入済額等の状況	9
9. 市税の賦課徴収に関する経費の状況	10
10. 市税に関わる証明・閲覧	11
1) 証明手数料の種類及び金額	11
2) 諸証明取り扱い状況	11
3) 本庁・支所・出張所別諸証明取り扱い状況	11

II 市民税

§ 1 個人市民税

1. 所得割の納税義務者に係る所得額等の状況	12
2. 所得種類別納税義務者等の状況	13
1) 所得者区分別納税義務者数及び税額の状況	13
2) 所得者区分別所得割納税義務者数の状況	14
3) 所得者区分別総所得金額等の状況	14
4) 給与所得に係る収入金額等の状況	15
3. 市県民税の課税状況	15
4. 個人市民税に係る課税標準額段階別所得金額等の状況	16

§ 2 法人市民税

1. 法人市民税の納税義務者数等の推移	17
2. 法人市民税の調定額の推移	17

Ⅲ 固定資産税

§ 1 固定資産税

1. 固定資産税調定額等の推移	1 8
2. 都市計画税調定額等の推移	1 8
3. 土地に関する概要調書	1 9
4. 土地の推移	2 0
5. 国標準地の標準価格の推移	2 1
6. 県標準地の標準価格の推移	2 2
7. 家屋に関する概要調書	2 3
8. 家屋の推移	2 4
9. 償却資産の推移	2 5

§ 2 国有資産等所在市町村交付金の推移

	2 6
--	-----

Ⅳ 諸税関係

1. 軽自動車税	2 7
2. 市たばこ税	2 9
3. 入湯税	2 9
4. 国民健康保険税	2 9

Ⅴ 収納関係

1. 口座振替の状況	3 0
2. 市税不納欠損	3 0
3. 国民健康保険税収入済額等の状況	3 1

※ 市税調定額及び人口等の推移の平成16年度以前に関する数値は、平成17年4月1日の市町村合併前の旧市町村（佐久市、白田町、浅科村、望月町）の合計による。

また、平成16年度に関する数値は、市町村合併に伴う打切り決算による。

I 市税総括

1. 税務機構及び事務分掌

(平成28年4月1日現在)

所 属	課長	係長	企画員	主査	主任	主事	主事補	臨時	計	事 務 分 掌
税 務 課	1								1	市民税係 個人市県民税、法人市民税及び軽自動車税の賦課、申告相談、所得等に係る証明等に関する業務 資産税係 土地、家屋及び償却資産の評価、固定資産税及び都市計画税の賦課、資産等に係る証明等に関する業務
市民税係		1	1		2	2	3	3	1 2	
資産税係		1	2	1	3	2	3	2	1 4	
収 税 課	1								1	管理係 税の収納管理・口座振替、税の納税証明等に関する業務 収税係 税の滞納整理・滞納処分、納税相談及び納税指導等に関する業務
管理係		1					2	1	4	
収税係		1	1		3	2	3	3	1 3	
国保医療課	1								1	国民健康保険被保険者の資格管理及び給付、国民健康保険税の賦課、国民健康保険診療所及びへき地診療所等に関する業務 国民年金事務に関する業務
国保年金係		1	1			2	4	5	1 3	
臼田支所 総務税務係		1			1	1	1		4	支所の庶務及び調整、地区区長会、消防・防災、防災行政無線、税関係の証明交付等に関する業務
浅科支所 総務税務係		1				1	1		3	
望月支所 総務税務係		1	1	1	2				5	
合 計	3	8	6	2	1 1	1 0	1 7	1 4	7 1	

2. 税目別税率等の状況

(平成28年4月1日現在)

税 目	税 率 等		
1. 市民税			
1) 個人			
○ 均等割額	税率 3, 500円 (家屋敷等のみを有する場合を含む)		
○ 所得割額	税率 6 / 100		
2) 法人			
○ 均等割額	資本金	従業員	年 額
1号	下記以外の法人、公益法人等		50千円
2号	1千万円以下	50人超	120千円
3号	1千万円超1億円以下	50人以下	130千円
4号	1千万円超1億円以下	50人超	150千円
5号	1億円超10億円以下	50人以下	160千円
6号	1億円超10億円以下	50人超	400千円
7号	10億円超	50人以下	410千円
8号	10億円超50億円以下	50人超	1, 750千円
9号	50億円超	50人超	3, 000千円
○法人税割額	10. 9 / 100 (超過税率)		
2. 固定資産税			
○ 税 率	1. 4 / 100		
○ 免税点 (同一所有者の課税標準額合計)	土地 30万円	家屋 20万円	償却資産 150万円

3. 軽自動車税

1) 原動機付自転車

50cc以下	2,000円
50ccを超え90cc以下	2,000円
90ccを超え125cc以下	2,400円
ミニカー（3輪以上のもの）	3,700円

2) 軽自動車及び小型特殊自動車

ア 軽自動車

2輪（125ccを超え250cc以下）	3,600円
3輪	3,900円
4輪以上	
乗用営業用	6,900円
乗用自家用	10,800円
貨物用営業用	3,800円
貨物用自家用	5,000円

雪上車 3,600円

イ 被牽引車 3,600円

ウ 小型特殊自動車

農耕作業用	2,400円
その他	5,900円

3) 2輪の小型自動車

250ccを超える 6,000円

4) 平成27年3月31日以前に最初の新規検査を受けたもの（旧税率）

3輪	3,100円
4輪以上	
乗用営業用	5,500円
乗用自家用	7,200円
貨物営業用	3,000円
貨物自家用	4,000円

5) 最初の新規検査から13年を経過した車両（重課税率）

3輪	4,600円
4輪以上	
乗用営業用	8,200円
乗用自家用	12,900円
貨物営業用	4,500円
貨物自家用	6,000円

6) 平成27年4月1日から平成28年3月31日までに最初の新規検査を受けた軽自動車 で、下記の基準を満たす車両（軽課税率）

ア 電気自動車及び天然ガス自動車

3輪	1,000円
4輪以上	
乗用営業用	1,800円
乗用自家用	2,700円
貨物営業用	1,000円
貨物自家用	1,300円

イ	乗用：平成32年度燃費基準+20%達成車 貨物用：平成27年度燃費基準+35%達成車		
	3輪		2,000円
	4輪以上		
	乗用営業用		3,500円
	乗用自家用		5,400円
	貨物営業用		1,900円
	貨物自家用		2,500円
ウ	乗用：平成32年度燃費基準達成車 貨物用：平成27年度燃費基準+15%達成車		
	3輪		3,000円
	4輪以上		
	乗用営業用		5,200円
	乗用自家用		8,100円
	貨物営業用		2,900円
	貨物自家用		3,800円
※イ・ウは平成17年排出ガス規制75%低減を達成し、かつ揮発油（ガソリン）を内燃機関の燃料とする車両に限る			
4. 市たばこ税			
○ 税率	1,000本当たり	5,262円（旧3級品	2,925円）
5. 鉱産税			
○ 税率	鉱物の価格の1/100（当市に該当なし）		
6. 入湯税			
○ 税率（入湯客1人1日につき）			
	1) 宿泊入湯客		150円
	2) 日帰り入湯客		50円
○ 課税免除			
	1) 年齢12歳未満の者		
	2) 共同浴場又は一般公衆浴場に入湯する者		
	3) 学校教育上の行事として入湯する者		
7. 都市計画税			
○ 税率	0.2/100	（償却資産は課税対象外）	

8. 国民健康保険税

○ 税率の種類

区 分	医療給付分	介護納付分	後期高齢者 支援金分
所得割額	6.7%	2.4%	2.95%
資産割額	16.0%	3.0%	2.9%
被保険者均等割額	17,500円	7,000円	6,700円
世帯別平等割額	20,000円	5,800円	7,700円
課税限度額	54万円	16万円	19万円

○ 軽減の税率等

区 分	医療給付分	介護納付分	後期高齢者 支援金分
7割軽減世帯軽減額			
被保険者均等割額	12,250円	4,900円	4,690円
世帯別平等割額	14,000円	4,060円	5,390円
5割軽減世帯軽減額			
被保険者均等割額	8,750円	3,500円	3,350円
世帯別平等割額	10,000円	2,900円	3,850円
2割軽減世帯軽減額			
被保険者均等割額	3,500円	1,400円	1,340円
世帯別平等割額	4,000円	1,160円	1,540円

* 軽減基準額 (世帯主と世帯主以外の国保加入者の前年の総所得金額等)

7割軽減・・・33万円以下

5割軽減・・・

33万円＋{(被保険者数＋特定同一世帯所属者数)×26.5万円}以下

2割軽減・・・

33万円＋{(被保険者数＋特定同一世帯所属者数)×48万円}以下

(軽減については均等割及び平等割額に対してのみ減額とする)

3. 市税調定額及び人口等の推移

年度		人口	世帯数	市 税 調 定 額				
				現年課税分		人口1人当り		市面積1㎡ 当り 円
西暦	和暦	住民基本台帳 (3月31日現在)		千円	増減率%	円	増減率%	
94	6	97,092	30,469	10,175,815	—	104,806	—	24.0
95	7	97,471	31,078	11,196,099	10.0	114,866	9.6	26.4
96	8	98,096	31,709	11,285,027	0.8	115,041	0.2	26.6
97	9	98,406	32,267	11,805,433	4.6	119,967	4.3	27.8
98	10	98,655	32,806	11,575,622	△ 1.9	117,334	△ 2.2	27.3
99	11	98,985	33,349	11,955,797	3.3	120,784	2.9	28.2
00	12	99,296	33,760	12,056,772	0.8	121,423	0.5	28.4
01	13	99,627	34,293	12,191,009	1.1	122,367	0.8	28.8
02	14	99,881	34,861	11,795,417	△ 3.2	118,095	△ 3.5	27.8
03	15	100,199	35,352	11,324,189	△ 4.0	113,017	△ 4.3	26.7
04	16	100,035	35,739	11,460,312	1.2	114,563	1.4	27.0
05	17	100,180	36,478	11,937,011	4.2	119,156	4.0	28.2
06	18	99,815	36,824	11,730,547	△ 1.7	117,523	△ 1.4	27.7
07	19	99,714	37,277	13,042,627	11.2	130,800	11.3	30.8
08	20	99,659	37,770	13,176,680	1.0	132,218	1.1	31.1
09	21	99,830	38,149	12,711,558	△ 3.5	127,332	△ 3.7	30.0
10	22	99,699	38,472	12,418,836	△ 2.3	124,563	△ 2.2	29.3
11	23	99,379	38,750	12,521,248	0.8	125,995	1.1	29.5
12	24	100,200	39,495	12,323,144	△ 1.6	122,985	△ 2.4	29.1
13	25	99,996	39,824	12,286,100	△ 0.3	122,866	△ 0.1	29.0
14	26	99,650	40,082	12,476,427	1.5	125,202	1.9	29.4
15	27	99,616	40,649	12,431,368	△ 0.4	124,793	△ 0.3	29.4

※1㎡当り市税＝市税調定額/佐久市面積(423.51Km²)

※平成24年7月9日の住民基本台帳法改正により、改正日以降の人口は外国人を含む。

4. 市税調定額の推移(現年課税分)

(単位：千円)

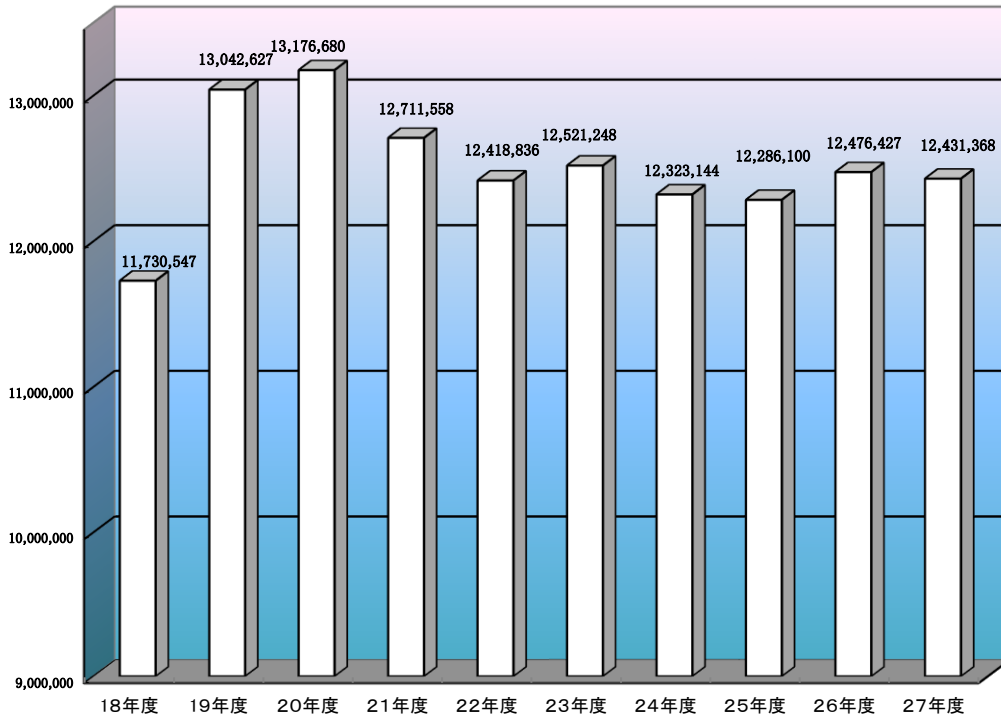

5. 市税調定額の税目別構成比(平成27年度現年課税分)

(単位：千円)

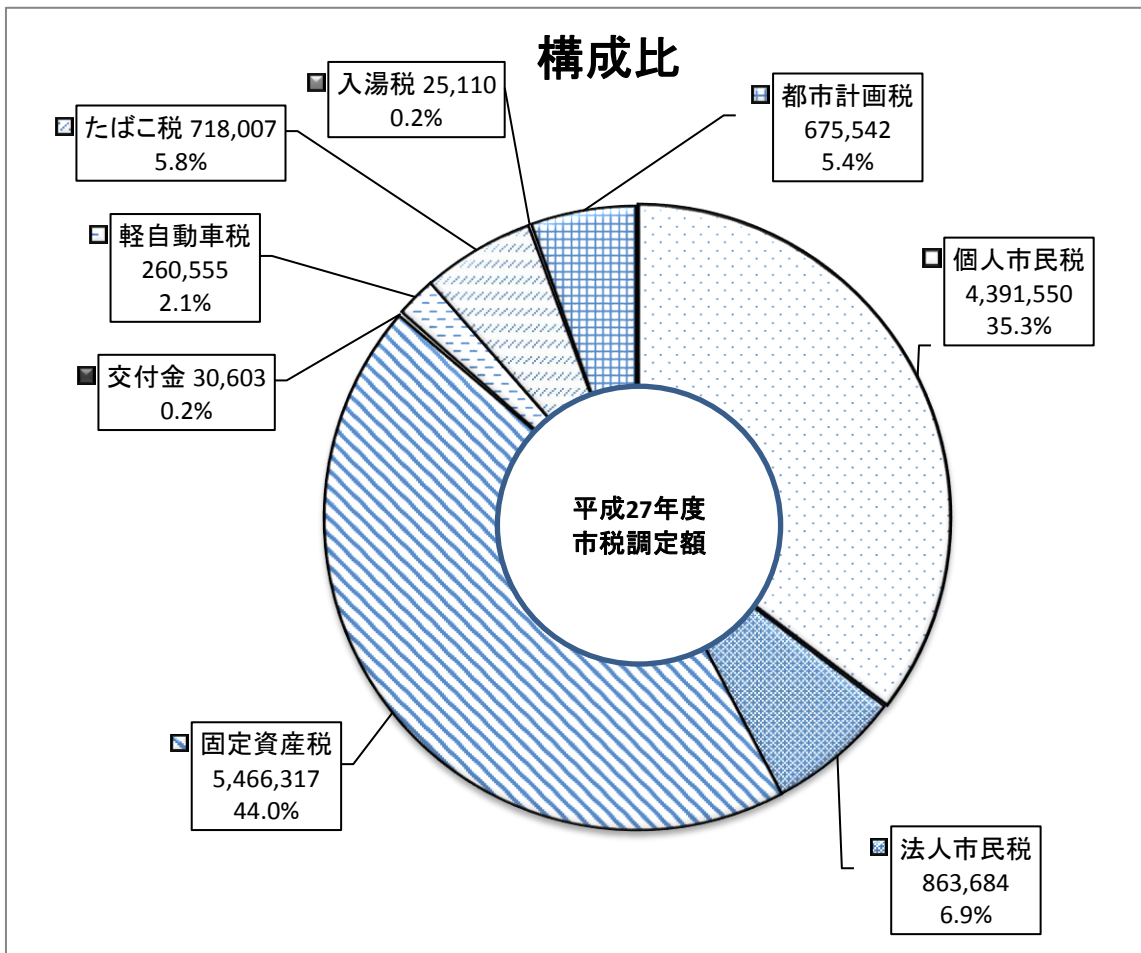

6. 市税収納率の推移

(単位：%)

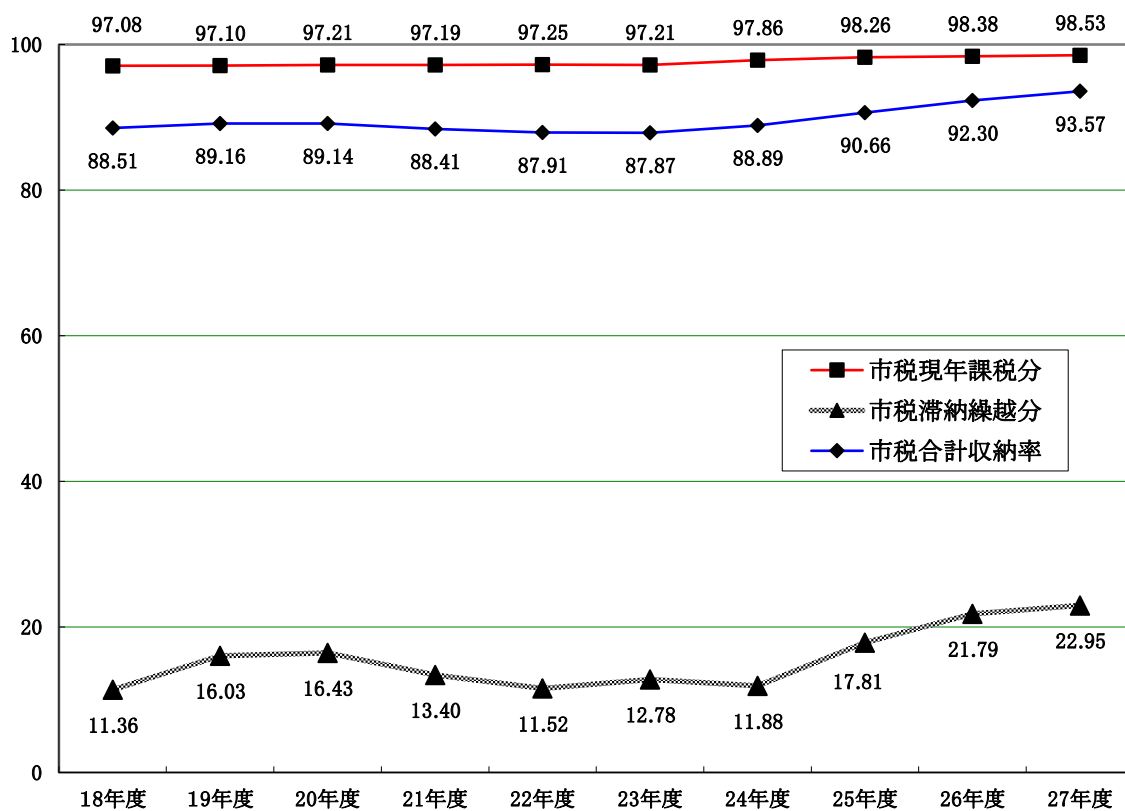

7. 国保税収納率の推移

(単位：%)

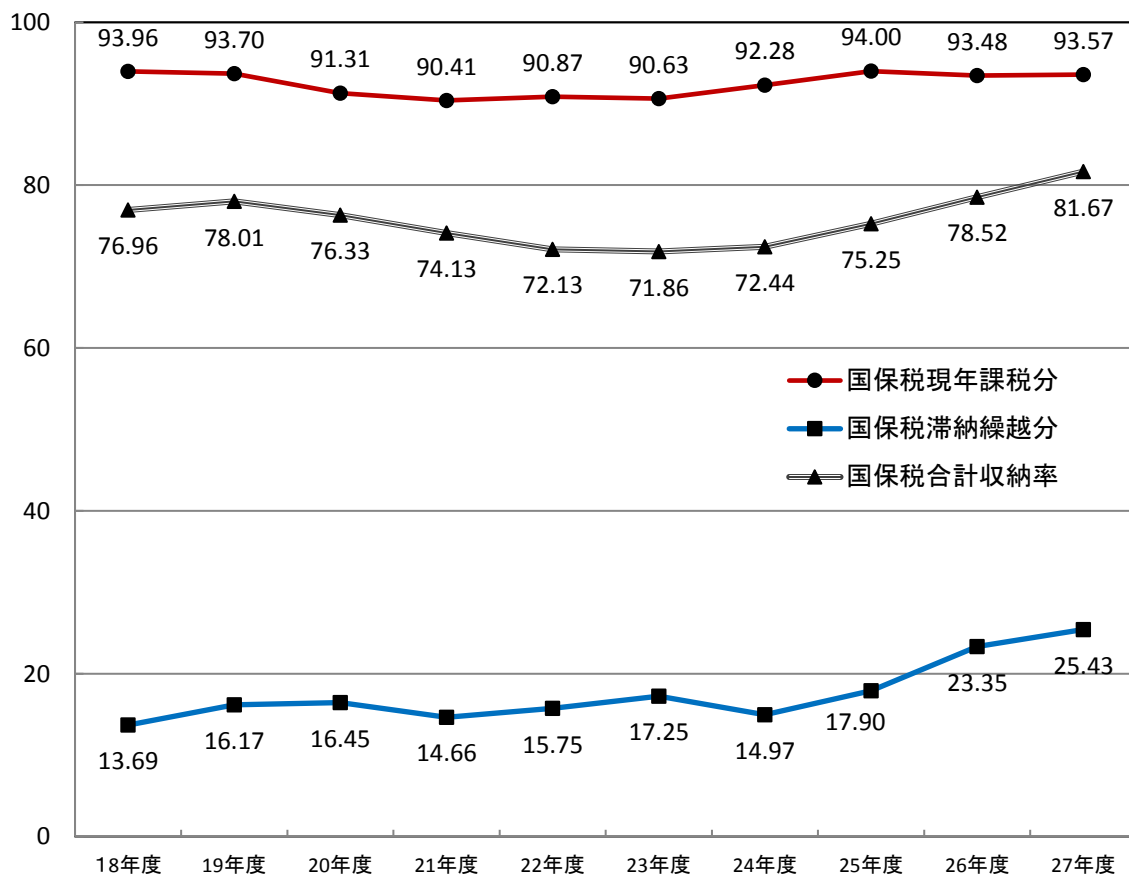

8. 市税の税目別調定額及び収入済額等の状況

税 目		27 年 度				
		調定額 円	収入済額 円	収納率 %	不納欠損額 円	収入未済額 円
普 通 税	市民税	5,500,906,156	5,256,123,480	95.55	19,366,876	225,415,800
	現年課税分	5,255,233,880	5,180,450,988	98.58	0	74,782,892
	滞納繰越分	245,672,276	75,672,492	30.80	19,366,876	150,632,908
	1) 個人	4,617,944,147	4,391,880,880	95.10	18,572,437	207,490,830
	現年課税分	4,391,549,680	4,319,848,988	98.37	0	71,700,692
	滞納繰越分	226,394,467	72,031,892	31.82	18,572,437	135,790,138
	2) 法人	882,962,009	864,242,600	97.88	794,439	17,924,970
	現年課税分	863,684,200	860,602,000	99.64	0	3,082,200
	滞納繰越分	19,277,809	3,640,600	18.88	794,439	14,842,770
	固定資産税	6,049,853,084	5,510,104,798	91.08	58,633,704	481,114,582
	1) 固定資産税	6,019,250,384	5,479,502,098	91.03	58,633,704	481,114,582
	現年課税分	5,466,317,400	5,373,742,092	98.31	641,800	91,933,508
	滞納繰越分	552,932,984	105,760,006	19.13	57,991,904	389,181,074
	2) 交付金	30,602,700	30,602,700	100.00	0	0
	軽自動車税	275,969,893	261,615,518	94.80	1,969,700	12,384,675
現年課税分	260,555,300	256,523,600	98.45	0	4,031,700	
滞納繰越分	15,414,593	5,091,918	33.03	1,969,700	8,352,975	
市たばこ税	718,006,770	718,006,770	100.00	0	0	
現年課税分	718,006,770	718,006,770	100.00	0	0	
滞納繰越分	0	0		0	0	
目 的 税	入湯税	25,139,250	25,101,550	99.85	0	37,700
	現年課税分	25,110,100	25,072,400	99.85	0	37,700
	滞納繰越分	29,150	29,150	100.00	0	0
	都市計画税	734,680,679	678,023,023	92.29	6,283,171	50,374,485
	現年課税分	675,541,700	664,194,888	98.32	62,200	11,284,612
滞納繰越分	59,138,979	13,828,135	23.38	6,220,971	39,089,873	
市 税 合 計		13,304,555,832	12,448,975,139	93.57	86,253,451	769,327,242
現年課税分		12,431,367,850	12,248,593,438	98.53	704,000	182,070,412
滞納繰越分		873,187,982	200,381,701	22.95	85,549,451	587,256,830

※市たばこ税は、現年課税分のみである。

9. 市税の賦課徴収に関する経費の状況

区 分		平成26年度	平成27年度	
		千円	千円	増減率 %
1. 収入額	A	15,345,566	15,359,977	0.1
1) 市 税	B	12,508,568	12,448,975	△ 0.5
2) 個人県民税	C	2,836,998	2,911,002	2.6
2. 徴 税 費	R	403,016	408,498	1.4
1) 人 件 費		239,333	234,792	△ 1.9
基本給		126,993	123,756	△ 2.5
諸手当		76,899	74,894	△ 2.6
その他		35,441	36,142	2.0
2) 需 用 費		163,683	173,662	6.1
賃 金		8,014	8,268	3.2
旅 費		592	523	△ 11.7
その他		155,077	164,871	6.3
3) 報 償 費		0	0	
4) そ の 他		0	44	
3. 県民税取扱費		149,498	151,756	1.5
4. 差引 (2-3)	W	253,518	256,742	1.3
5. 収入額に対する 徴税費の割合 (%)	R/A W/B	2.63 2.03	2.66 2.06	

※徴税費には、市税還付金及び還付加算金は含まれていない。

10. 市税に関わる証明・閲覧

1) 証明手数料の種類及び金額

区分	事項	単位	金額	摘要
証明等交付手数料	租税公課に関する証明	1件	300円	土地及び家屋は、それぞれ1所有者分をもって1件とする。
	所得又は資産に関する証明	1件	300円	
	納税証明	1通	300円	道路運送車両法(昭和26年法律第185号)第97条の2に定める申請に必要な場合は徴収しない。
閲覧手数料等	資産に関する公簿の閲覧及び複写	1件	300円	土地家屋名寄帳は、1所有者分をもって1件とする。
	土地図面の閲覧及び複写	1件	300円	土地図面の複写は、1枚をもって1件とする。

2) 諸証明取り扱い状況

(単位:件)

	所得証明	課税証明	公図閲覧	家屋証明	その他	納税証明		合計
						車検用	市税一般	
24年度	13,353	2,440	5,150	391	5,029	7,815	2,497	36,675
25年度	13,225	3,316	5,137	434	5,553	7,718	1,978	37,361
26年度	14,225	5,554	4,484	375	5,020	7,326	2,505	39,489
27年度	13,932	7,295	4,439	377	4,966	7,397	2,032	40,438

3) 本庁・支所・出張所別諸証明取り扱い状況(平成27年度)

(単位:件)

	所得証明	課税証明	公図閲覧	家屋証明	その他	納税証明		合計
						車検用	市税一般	
本庁	8,557	4,502	2,959	312	3,737	2,860	1,397	24,324
白田支所	1,638	988	326	42	480	869	178	4,521
浅科支所	803	436	311	0	149	780	104	2,583
望月支所	1,008	596	843	23	458	570	138	3,636
浅間出張所	778	306	0	0	82	881	89	2,136
野沢出張所	796	319	0	0	40	958	105	2,218
中込出張所	196	80	0	0	7	384	8	675
東出張所	107	41	0	0	5	89	9	251
春日出張所	49	27	0	0	8	6	4	94
計	13,932	7,295	4,439	377	4,966	7,397	2,032	40,438

II 市民税

§ 1. 個人市民税

1. 所得割の納税義務者に係る所得額等の状況

(単位:人、千円、%)

区 分	27 年 度	28 年 度	
			増減率 %
1. 納税義務者数	41,319	42,320	2.4
所得税 有	37,403	38,325	2.5
所得税 無	3,916	3,995	2.0
2. 総所得金額等	118,709,982	120,373,575	1.4
総所得等	114,413,353	118,336,910	3.4
分離長期譲渡所得	3,504,969	1,338,695	△ 61.8
分離短期譲渡所得	4,547	1,071	△ 76.4
株式等譲渡所得	688,333	649,380	△ 5.7
上場株式配当所得	17,686	12,498	△ 29.3
先物取引雑所得	81,094	35,021	△ 56.8
3. 所得控除額	44,403,612	45,863,740	3.3
4. 課税標準額等	74,306,370	74,509,835	0.3
5. 算出税額	4,329,214	4,409,806	1.9
総所得等	4,202,437	4,350,917	3.5
分離長期譲渡所得	103,173	38,261	△ 62.9
分離短期譲渡所得	191	58	△ 69.6
株式等譲渡所得	20,552	19,217	△ 6.5
上場株式配当所得	531	376	△ 29.2
先物取引雑所得	2,330	977	△ 58.1
6. 税額控除等	141,191	161,919	14.7
7. 所得割額	4,181,751	4,242,212	1.4
所得税 有	4,056,735	4,114,786	1.4
所得税 無	125,016	127,426	1.9
8. 平均税率	6.0	6.0	0.0

2. 所得種類別納税義務者等の状況

1) 所得者区分別納税義務者数及び税額の状況

所得者区分	27 年 度		28 年 度			
	納税義務者数 人	税 額 千円	納税義務者数		税 額	
			人	増減率%	千円	増減率%
1. 給与所得者	36,339	3,685,151	36,871	1.5	3,782,664	2.6
均等割のみ	2,563	8,971	2,458	△ 4.1	8,603	△ 4.1
所得割のみ	0	0	0		0	
均等割と所得割	33,776	3,676,180	34,413	1.9	3,774,061	2.7
2. 営業所得者	1,984	199,114	2,060	3.8	215,116	8.0
均等割のみ	432	1,512	445	3.0	1,558	3.0
所得割のみ	0	0	0		0	
均等割と所得割	1,552	197,602	1,615	4.1	213,558	8.1
3. 農業所得者	228	16,729	278	21.9	27,472	64.2
均等割のみ	58	203	74	27.6	259	27.6
所得割のみ	0	0	0		0	
均等割と所得割	170	16,526	204	20.0	27,213	64.7
4. その他所得者	7,915	443,499	8,286	4.7	383,483	△ 13.5
均等割のみ	2,094	7,329	2,198	5.0	7,693	5.0
所得割のみ	0	0	0		0	
均等割と所得割	5,821	436,170	6,088	4.6	375,790	△ 13.8
5. 家屋敷等						
均等割のみ	1,800	6,300	1,834	1.9	6,419	1.9
合 計	48,266	4,350,793	49,329	2.2	4,415,154	1.5

※所得者区分は、当該納税者の最多所得金額による。

(以下 1) 2) 3) の各表において同じ)

2) 所得者区分別所得割納税義務者数の状況

所得者区分	27年度		28年度		
	人	構成比 %	人	増減率 %	構成比 %
1. 給与所得者	33,672	81.5	34,312	1.9	81.1
2. 営業所得者	1,539	3.7	1,603	4.2	3.8
3. 農業所得者	170	0.4	202	18.8	0.5
4. その他所得者	5,607	13.6	5,821	3.8	13.8
5. 分離課税所得者等	331	0.8	382	15.4	0.9
合計	41,319	100.0	42,320	2.4	100.0

※各項目の数値は端数処理（小数点以下第2位四捨五入）をしているため、合計と一致しない場合あり。

3) 所得者区分別総所得金額等の状況

所得者区分	27年度		28年度		
	千円	構成比 %	千円	増減率 %	構成比 %
1. 給与所得者	98,078,612	82.6	100,821,267	2.8	83.8
2. 営業所得者	4,783,634	4.0	5,278,231	10.3	4.4
3. 農業所得者	451,912	0.4	685,256	51.6	0.6
4. その他所得者	9,620,248	8.1	9,977,298	3.7	8.3
5. 分離課税所得者等	5,775,576	4.9	3,611,523	△ 37.5	3.0
合計	118,709,982	100.0	120,373,575	1.4	100.0

※各項目の数値は端数処理（小数点以下第2位四捨五入）をしているため、合計と一致しない場合あり。

4) 給与所得に係る収入金額等の状況

(単位:人、千円、%)

区 分	27 年 度	28 年 度	
			増減率
1. 納税義務者数 A	36,012	36,963	2.6
2. 収入金額 B	142,378,386	146,348,738	2.8
3. 給与所得控除額 C	44,005,507	45,113,359	2.5
4. 給与所得金額(B-C) D	98,372,879	101,235,379	2.9
5. 平均所得率 D/B	69.1	69.2	0.1
6. 1人当たり収入金額 B/A	3,954	3,959	0.1
7. 1人当たり所得金額 D/A	2,732	2,739	0.3

3. 市県民税の課税状況(現年課税分)

区 分	27 年 度	28 年 度	増減率
	人、千円	人、千円	
1. 課 税 額			
1)市 民 税	4,376,319,500	4,432,960,200	1.3
均 等 割	168,995,500	172,685,500	2.2
所 得 割	4,207,324,000	4,260,274,700	1.3
2)県 民 税	2,900,676,600	2,937,817,100	1.3
均 等 割	96,568,000	98,677,000	2.2
所 得 割	2,804,108,600	2,839,140,100	1.2
3)合 計	7,276,996,100	7,370,777,300	1.3
均 等 割	265,563,500	271,362,500	2.2
所 得 割	7,011,432,600	7,099,414,800	1.3
2. 課税額の内訳			
1)特別徴収			
1. 市 民 税	3,243,769,400	3,345,331,900	3.1
2. 県 民 税	2,151,356,000	2,218,480,800	3.1
合 計	5,395,125,400	5,563,812,700	3.1
納税義務者数	30,434	31,412	3.2
2)普通徴収			
1. 市 民 税	1,132,550,100	1,087,628,300	△ 4.0
2. 県 民 税	749,320,600	719,336,300	△ 4.0
合 計	1,881,870,700	1,806,964,600	△ 4.0
納税義務者数	17,927	17,997	0.4

※個人の県民税課税状況報告書(当初分)による。

4. 個人市民税に係る課税標準額段階別所得金額等の状況(平成28年度)

課税標準額 の段階区分	納税義務者数				総所得金額等		分離譲渡所得等		合 計				所得割税額	
			うち給与所得者								うち給与所得金額			
	人	構成比%	人	構成比%	千円	構成比%	千円	構成比%	千円	構成比%	千円	構成比%	千円	構成比%
10万円以下	2,003	4.7	1,347	3.6	1,306,765	1.1	861,692	42.3	2,168,457	1.8	723,378	0.7	26,711	0.6
100万円以下	16,077	38.0	12,844	34.7	21,695,234	18.3	368,344	18.1	22,063,578	18.3	15,793,508	15.6	493,850	11.6
200万円以下	12,181	28.8	11,230	30.4	30,343,464	25.6	209,295	10.3	30,552,759	25.4	26,741,985	26.4	1,006,352	23.7
300万円以下	6,117	14.5	5,852	15.8	23,276,261	19.7	127,645	6.3	23,403,906	19.4	21,548,225	21.3	869,198	20.5
400万円以下	3,235	7.6	3,129	8.5	16,487,658	13.9	53,672	2.6	16,541,330	13.7	15,534,646	15.3	660,140	15.6
550万円以下	1,536	3.6	1,463	4.0	9,864,202	8.3	50,499	2.5	9,914,701	8.2	8,862,401	8.8	420,093	9.9
700万円以下	428	1.0	396	1.1	3,498,203	3.0	38,800	1.9	3,537,003	2.9	2,981,337	2.9	156,419	3.7
1,000万円以下	317	0.7	294	0.8	3,228,776	2.7	63,394	3.1	3,292,170	2.7	2,506,741	2.5	155,127	3.7
1,000万円超	426	1.0	408	1.1	8,636,347	7.3	263,324	12.9	8,899,671	7.4	6,543,158	6.5	454,322	10.7
合 計	42,320	100.0	36,963	100.0	118,336,910	100.0	2,036,665	100.0	120,373,575	100.0	101,235,379	100.0	4,242,212	100.0
前年度合計	41,319		36,012		114,413,353		4,296,629		118,709,982		98,372,879		4,181,751	
増減率	2.4		2.6		3.4		△ 52.6		1.4		2.9		1.4	

※課税標準額の段階区分は、総所得金額等に係る区分であり、分離譲渡所得等を除く。

※給与所得者とは、所得額のうち最多所得金額が給与所得である者をいう。

※各項目の数値は端数処理(小数点以下第2位四捨五入)をしているため、合計と一致しない場合あり。

§2 法人市民税

1. 法人市民税の納税義務者数等の推移

(単位:社、%)

年度		23年度	24年度	25年度	26年度	27年度	28年度
法人区分	1号法人	1926	1943	1946	1957	1988	2001
	2号法人	13	14	14	15	14	15
	3号法人	504	513	512	512	517	521
	4号法人	37	33	32	31	32	35
	5号法人	114	116	115	114	116	111
	6号法人	12	11	12	14	13	15
	7号法人	131	132	129	135	140	146
	8号法人	4	4	3	4	4	5
	9号法人	20	19	19	15	14	14
合 計		2,761	2,785	2,782	2,797	2,838	2,863
増減率		—	0.9	△ 0.1	0.5	1.5	0.9
法人税割							
納税義務者数		2,709	2,732	2,727	2,745	2,783	2,804
納税者数		789	809	874	897	965	1,013
納税者数の割合		29.1	29.6	32.0	32.7	34.7	36.1

2. 法人市民税の調定額の推移(現年課税分)

年度	均等割額		法人税割額		調定額合計	
	円	増減率 %	円	増減率 %	円	増減率 %
17	295,852,600	—	1,063,271,900	—	1,359,124,500	—
18	275,224,300	△ 7.0	867,862,400	△ 18.4	1,143,086,700	△ 15.9
19	279,556,300	1.6	1,028,085,700	18.5	1,307,642,000	14.4
20	286,446,700	2.5	708,798,700	△ 31.1	995,245,400	△ 23.9
21	282,428,600	△ 1.4	399,188,300	△ 43.7	681,616,900	△ 31.5
22	291,479,200	3.2	488,861,900	22.5	780,341,100	14.5
23	287,061,700	△ 1.5	489,638,300	0.2	776,700,000	△ 0.5
24	279,723,900	△ 2.6	467,487,400	△ 4.5	747,211,300	△ 3.8
25	274,368,600	△ 1.9	449,826,600	△ 3.8	724,195,200	△ 3.1
26	278,395,700	1.5	576,954,700	28.3	855,350,400	18.1
27	275,173,200	△ 1.2	588,511,000	2.0	863,684,200	1.0

Ⅲ 固定資産税

§ 1. 固定資産税

1. 固定資産税調定額等の推移

(単位:人、千円)

区 分		24年度	25年度	26年度	27年度	28年度
納税義務者数	土 地	34,525	34,643	34,820	34,695	34,780
	家 屋	34,480	34,720	35,113	35,307	35,524
	償却資産	917	955	999	1,086	1,133
	計	46,286	46,437	46,667	46,624	46,757
課税標準額	土 地	144,436,618	140,388,559	138,151,857	131,432,500	129,433,904
	家 屋	180,225,187	183,244,463	188,703,868	182,557,337	186,560,156
	償却資産	89,381,750	82,287,748	80,133,962	81,707,310	81,723,479
	計	414,043,555	405,920,770	406,989,687	395,697,147	397,717,539
調定額	土 地	2,018,607	1,962,048	1,931,988	1,837,547	
	家 屋	2,454,304	2,496,531	2,572,344	2,484,316	
	償却資産	1,249,499	1,152,000	1,122,411	1,144,454	
	計	5,722,410	5,610,579	5,626,743	5,466,317	0

※調定額は、最終調定額

※納税義務者数は、概要調書報告数値 (ただし、計は調定簿の当初数値)

※課税標準額は、概要調書報告数値

2. 都市計画税調定額等の推移

(単位:人、千円)

区 分		24年度	25年度	26年度	27年度	28年度
納税義務者数	土 地	31,159	31,310	31,508	31,562	31,689
	家 屋	32,107	32,357	32,745	32,947	33,164
	計	41,183	41,352	41,596	41,678	41,827
課税標準額	土 地	179,176,451	174,131,293	171,342,790	163,857,678	161,206,356
	家 屋	172,697,408	175,631,530	181,044,140	175,251,493	179,039,330
	計	351,873,859	349,762,823	352,386,930	339,109,171	340,245,686
調定額	土 地	356,809	346,766	341,288	326,446	
	家 屋	343,942	349,765	360,638	349,096	
	計	700,751	696,531	701,926	675,542	0

※調定額は、最終調定額

※納税義務者数は、概要調書報告数値 (ただし、計は調定簿の当初数値)

※課税標準額は、概要調書報告数値

3. 土地に関する概要調書(平成28年度)

区分 地目		地 積				決 定 価 格				筆 数				単位当たり価格	
		非課税 地積 (㎡) (イ)	評価総 地積 (㎡) (ロ)	法定免税 点未満の もの (㎡) (ハ)	法定免税点 以上のもの (ロ)-(ハ) (㎡) (ニ)	総 額 (千円) (ホ)	法定免税 点未満の もの (千円) (ヘ)	法定免税点 以上のもの (ホ)-(ヘ) (千円) (ト)	(ト)に係る 課税標準額 (千円) (チ)	非課税 地筆数 (筆) (リ)	評 価 総筆数 (筆) (ヌ)	法定免税 点未 満 (筆) (ル)	法定免税 点以上 (筆) (ヲ)-(ル) (ヲ)	平均価格 (円/㎡) (ワ)	最 高 価 格 (円/㎡) (カ)
田	一 般 田	160,489	44,582,771	1,724,189	42,858,582	5,400,692	189,965	5,210,727	5,210,727	686	37,186	2,175	35,011	121	168
	介在田・市街化区域田	6,699	113,286	6	113,280	1,188,249	81	1,188,168	830,935	46	296	1	295	10,489	31,824
畑	一 般 畑	267,833	40,881,530	3,476,582	37,404,948	1,641,884	137,778	1,504,106	1,504,106	898	57,390	5,754	51,636	40	122
	介在畑・市街化区域畑	3,099	189,818	315	189,503	1,701,378	1,239	1,700,139	1,182,763	88	575	8	567	8,963	30,933
宅 地	小規模住宅用地	/	7,638,530	173,291	7,465,239	98,138,403	1,017,243	97,121,160	16,178,697	/	53,525	1,980	51,545	12,848	53,520
	一般住宅用地	/	7,755,249	135,537	7,619,712	80,624,948	266,000	80,358,948	26,773,374	/	46,808	1,332	45,476	10,396	50,952
	商業地等(非住宅用地)	/	7,272,837	63,746	7,209,091	88,694,557	77,273	88,617,284	61,759,985	/	15,186	390	14,796	12,195	69,127
	計	1,555,140	22,666,616	372,574	22,294,042	267,457,908	1,360,516	266,097,392	104,712,056	3,338	115,519	3,702	111,817	11,800	69,127
塩 田		0	/	/	/	/	/	/	/	0	/	/	/	/	/
鈹 泉 地		222	803	740	63	9,266	153	9,113	8,514	2	10	2	8	11,539	1,457,178
池 沼		156,357	161,169	57,336	103,833	7,809	1,544	6,265	6,265	45	308	63	245	48	215
山 林	一 般 山 林	80,130,175	90,752,216	9,993,023	80,759,193	1,601,544	170,323	1,431,221	1,431,221	2,190	36,455	6,086	30,369	18	27
	介 在 山 林	0	0	0	0	0	0	0	0	0	0	0	0	0	0
牧 場		807,077	16,660	1,998	14,662	1,229	184	1,045	1,045	15	13	2	11	74	92
原 野		21,497,579	6,425,867	783,222	5,642,645	117,233	13,528	103,705	103,705	853	5,420	1,087	4,333	18	116
雑 種 地	ゴルフ場の用地	5,397	1,585,188	0	1,585,188	1,316,986	0	1,316,986	921,796	2	222	0	222	831	3,050
	遊園地等の用地	0	0	0	0	0	0	0	0	0	0	0	0	0	0
	鉄 軌 道 用 地	2,609	272,074	26	272,048	795,613	6	795,607	547,668	40	1,232	1	1,231	2,924	3,247
	その他の雑種地	101,504,733	4,695,157	428,608	4,266,549	18,901,286	304,039	18,597,247	12,973,103	2,857	11,853	1,898	9,955	4,026	54,820
計		101,512,739	6,552,419	428,634	6,123,785	21,013,885	304,045	20,709,840	14,442,567	2,899	13,307	1,899	11,408	3,207	54,820
そ の 他		5,069,436	/	/	/	/	/	/	/	113,007	/	/	/	/	/
合 計		211,166,845	212,343,155	16,838,619	195,504,536	300,141,077	2,179,356	297,961,721	129,433,904	124,067	266,479	20,779	245,700	1,413	/

4. 土地の推移

地目	年度	筆数	地積(m ²)	決定価格(千円)	単位当たり価格(円)
一般田	24	37,588	45,015,652	5,447,331	121
	25	37,554	44,929,150	5,436,472	121
	26	37,419	44,808,022	5,425,698	121
	27	37,294	44,695,909	5,414,248	121
	28	37,186	44,582,771	5,400,692	121
一般畑	24	58,944	41,950,903	1,684,664	40
	25	58,897	41,889,282	1,681,211	40
	26	58,046	41,386,568	1,663,498	40
	27	57,705	41,133,840	1,652,850	40
	28	57,390	40,881,530	1,641,884	40
宅地	24	112,371	22,346,788	297,811,505	13,327
	25	113,163	22,439,209	288,031,297	12,836
	26	114,204	22,634,756	282,750,273	12,492
	27	114,857	22,565,381	272,279,004	12,066
	28	115,519	22,666,616	267,457,908	11,800
山林	24	35,609	90,336,882	1,592,134	18
	25	35,550	89,994,000	1,587,615	18
	26	36,199	90,477,288	1,596,701	18
	27	36,430	90,627,375	1,599,295	18
	28	36,455	90,752,216	1,601,544	18
その他	24	19,702	13,157,763	28,921,884	2,198
	25	19,606	13,113,725	27,693,379	2,111
	26	19,615	13,115,144	26,437,822	2,016
	27	19,705	13,248,368	23,930,478	1,806
	28	19,929	13,460,022	24,039,049	1,786
計	24	264,214	212,807,988	335,457,518	1,576
	25	264,770	212,365,366	324,429,974	1,528
	26	265,483	212,421,778	317,873,992	1,496
	27	265,991	212,270,873	304,875,875	1,436
	28	266,479	212,343,155	300,141,077	1,413

※ 筆数・地積は、非課税分を除く。決定価格は、免税点未満のものを含む。

5. 国標準地の標準価格(公示地価)の推移

(単位:円/㎡、%)

区分	番号	基準地の所在	24年		25年		26年		27年		28年	
			標準価格	変動率	標準価格	変動率	標準価格	変動率	標準価格	変動率	標準価格	変動率
国 標 準 地	1	中込字前林 1843-22	34,200	△ 4.7	32,900	△ 3.8	31,800	△ 3.3	30,900	△ 2.8	30,400	△ 1.6
	2	野沢字居屋敷 71-1	35,500	△ 4.8	34,000	△ 4.2	32,700	△ 3.8	31,800	△ 2.8	31,200	△ 1.9
	3	岩村田字南羽毛平 3215-4	36,600	△ 4.2	35,200	△ 3.8	34,000	△ 3.4	33,000	△ 2.9	32,300	△ 2.1
		下越字下川原258-6	28,500	△ 3.4	廃止							
	4	下小田切字勝間503-8	27,300	△ 3.2	26,500	△ 2.9	25,800	△ 2.6	25,200	△ 2.3	24,700	△ 2.0
	5-1	岩村田字中宿 749-1 外	43,900	△ 4.8	42,400	△ 3.4	41,300	△ 2.6	40,400	△ 2.2	39,600	△ 2.0
	5-2	臼田字堂屋敷224-1外	35,200	△ 6.1	33,300	△ 5.4	31,500	△ 5.4	29,800	△ 5.4	28,700	△ 3.7
		中込字平尾道 2920-1 外	37,600	△ 6.0	廃止	選定替						
	5-3	中込字大日3713-15外			41,900	選定替	40,700	△ 2.9	39,700	△ 2.5	38,900	△ 2.0
5-4	佐久平駅東15-3	103,000	△ 3.7	99,900	△ 3.0	97,100	△ 2.8	95,000	△ 2.2	93,500	△ 1.6	

※ 国標準地は、1月1日現在 【1～4:住宅地 5-1～5-4:商業地】

6. 県基準地の標準価格(基準地価)の推移

(単位:円/㎡、%)

区分	番号	基準地の所在	24年		25年		26年		27年		28年	
			標準価格	変動率	標準価格	変動率	標準価格	変動率	標準価格	変動率	標準価格	変動率
県 基 準 地	1	中込字東大堰手前 3178-4	32,700	△ 4.4	31,600	△ 3.4	30,800	△ 2.5	30,200	△ 1.9	29,800	△ 1.3
	2	根々井字辰ノ口 320-24 外1筆	27,900	△ 4.1	26,800	△ 3.9	26,000	△ 3.0	25,300	△ 2.7	24,900	△ 1.6
	3	岩村田字下塚本1349-10外1筆	46,500	△ 2.7	45,300	△ 2.6	44,200	△ 2.4	43,900	△ 0.7	43,900	0.0
	4	下平尾字下大久保 604-5 外2筆	25,300	△ 4.5	24,500	△ 3.2	23,800	△ 2.9	23,200	△ 2.5	22,700	△ 2.2
	5	三塚字泉野199-19	29,100	△ 4.3	28,100	△ 3.4	27,300	△ 2.8	26,600	△ 2.6	26,100	△ 1.9
	6	田口字羽毛田端5002-8	23,200	△ 4.9	22,200	△ 4.3	21,400	△ 3.6	20,800	△ 2.8	20,400	△ 1.9
	7	白田字反田2220	31,300	△ 4.3	30,000	△ 4.2	28,800	△ 4.0	27,700	△ 3.8	26,700	△ 3.6
	8	北川字勝間440-11	22,600	△ 3.8	21,800	△ 3.5	21,300	△ 2.3	20,800	△ 2.3	20,400	△ 1.9
	9	望月字金井原126-3	25,000	△ 4.6	24,000	△ 4.0	23,100	△ 3.8	22,300	△ 3.5	21,500	△ 3.6
	10	取出町字東田787-4	31,700	△ 3.1	30,400	△ 4.1	29,500	△ 3.0	28,700	△ 2.7	28,200	△ 1.7
	11	布施字道陸神坂1190-1	9,420	△ 1.7	9,260	△ 1.7	9,100	△ 1.7	8,940	△ 1.8	8,780	△ 1.8
	12	御馬寄字庄ノ上925-46	21,600	△ 3.6	20,900	△ 3.2	20,300	△ 2.9	19,800	△ 2.5	19,300	△ 2.5
	5-1	中込2丁目14-9 外2筆	44,500	△ 6.5	42,000	△ 5.6	40,300	△ 4.0	39,100	△ 3.0	38,200	△ 2.3
	5-2	下越字上川原195-4外1筆	32,100	△ 5.0	30,600	△ 4.7	29,000	△ 5.2	27,500	△ 5.2	26,100	△ 5.1
	5-3	協和字上沖118-5	32,100	△ 5.3	30,600	△ 4.7	29,400	△ 3.9	28,500	△ 3.1	27,700	△ 2.8
	5-4	岩村田字塚本1307-14	58,700	△ 3.0	57,200	△ 2.6	55,700	△ 2.6	54,300	△ 2.5	53,500	△ 1.5
		岩村田北1丁目9-4	38,200	△ 5.4	廃止	選定替						
	5-5	岩村田北1丁目13-5			38,600	選定替	37,300	△ 3.4	36,100	△ 3.2	35,000	△ 3.0
5-6	中込字西妻神3220-6	33,400	△ 4.6	32,100	△ 3.9	31,500	△ 1.9	30,900	△ 1.9	30,400	△ 1.6	
山林	香坂字南片ヶ上 1375-2	141	△ 5.4	134	△ 5.0	127	△ 5.2	120	△ 5.5	114	△ 5.0	

※ 県基準地は、7月1日現在 【1~12:住宅地 5-1~5-6:商業地】

7. 家屋に関する概要調書(平成28年度)

[木造家屋]

家屋の種類	区分	棟 数			床 面 積			1㎡当たり決定価格		
		総 数	法定免税点 未満のもの	法定免税点 以上のもの	総 数	法定免税点 未満のもの	法定免税点 以上のもの	総 数	法定免税点 未満のもの	法定免税点 以上のもの
		(棟)	(棟)	(棟)	(㎡)	(㎡)	(㎡)	(円)	(円)	(円)
専 用 住 宅		34,763	1,635	33,128	4,353,271	150,291	4,202,980	17,506	1,031	18,095
共同住宅・寄宿舍		738	1	737	179,116	23	179,093	29,300	913	29,304
併 用 住 宅		1,399	33	1,366	215,899	2,881	213,018	13,086	1,336	13,245
旅館・料亭・ホテル		55	0	55	15,330	0	15,330	15,913	0	15,913
事務所・銀行・店舗		978	31	947	102,926	1,365	101,561	17,586	1,830	17,798
劇 場 ・ 病 院		58	0	58	9,885	0	9,885	31,760	0	31,760
工 場 ・ 倉 庫		954	78	876	101,201	4,106	97,095	4,014	1,225	4,132
土 蔵		1,789	231	1,558	74,558	8,506	66,052	2,337	1,606	2,432
附 属 家		11,886	1,789	10,097	394,083	46,444	347,639	3,330	987	3,643
合 計		52,620	3,798	48,822	5,446,269	213,616	5,232,653	16,258	1,057	16,878

[木造以外の家屋]

家屋の種類	区分	棟 数			床 面 積			1㎡当たり決定価格		
		総 数	法定免税点 未満のもの	法定免税点 以上のもの	総 数	法定免税点 未満のもの	法定免税点 以上のもの	総 数	法定免税点 未満のもの	法定免税点 以上のもの
		(棟)	(棟)	(棟)	(㎡)	(㎡)	(㎡)	(円)	(円)	(円)
事務所・店舗・百貨店・銀行		1,478	5	1,473	617,497	154	617,343	49,832	6,766	49,843
住 宅 ・ ア パ ー ト		4,639	31	4,608	879,753	796	878,957	37,282	4,065	37,312
病 院 ・ ホ テ ル		78	0	78	96,886	0	96,886	66,064	0	66,064
工 場 ・ 倉 庫 ・ 市 場		4,228	83	4,145	1,049,910	2,839	1,047,071	24,907	3,670	24,965
そ の 他		7,491	546	6,945	287,481	15,456	272,025	8,364	2,963	8,671
合 計		17,914	665	17,249	2,931,527	19,245	2,912,282	33,609	3,144	33,810

8. 家屋の推移

区分	年度	棟数	床面積(㎡)	決定価格(千円)	単位当たり価格(円)
木造家屋	24	52,463	5,323,744	82,513,644	15,499
	25	52,399	5,347,082	85,198,340	15,934
	26	52,373	5,382,096	88,234,188	16,394
	27	52,517	5,413,431	85,906,855	15,869
	28	52,620	5,446,269	88,543,471	16,258
非木造家屋	24	16,776	2,865,764	98,288,861	34,298
	25	16,762	2,848,863	98,639,209	34,624
	26	17,584	2,901,248	101,066,567	34,836
	27	17,854	2,925,915	97,246,537	33,236
	28	17,914	2,931,527	98,525,473	33,609
合計	24	69,239	8,189,508	180,802,505	22,077
	25	69,161	8,195,945	183,837,549	22,430
	26	69,957	8,283,344	189,300,755	22,853
	27	70,371	8,339,346	183,153,392	21,963
	28	70,534	8,377,796	187,068,944	22,329

[家屋の新增分と減少分]

区分	年度	新增分			減少分		
		棟数	床面積(㎡)	決定価格(千円)	棟数	床面積(㎡)	決定価格(千円)
木造家屋	24	415	54,964	2,766,362	344	24,138	147,965
	25	446	57,405	2,868,163	480	35,268	191,780
	26	501	60,533	3,033,178	868	50,617	205,052
	27	462	57,415	3,056,802	336	29,253	188,079
	28	424	52,873	2,783,642	262	20,570	162,420
非木造家屋	24	86	28,754	1,849,926	127	43,759	1,319,096
	25	128	17,123	1,224,990	146	34,081	878,397
	26	154	28,190	2,215,177	231	19,955	252,902
	27	136	24,698	1,488,838	77	9,107	74,654
	28	137	22,160	1,437,866	71	22,397	308,336
合計	24	501	83,718	4,616,288	471	67,897	1,467,061
	25	574	74,528	4,093,153	626	69,349	1,070,177
	26	655	88,723	5,248,355	1,099	70,572	457,954
	27	598	82,113	4,545,640	413	38,360	262,733
	28	561	75,033	4,221,508	333	42,967	470,756

概要調書より

9. 償却資産の推移(概要調書)

(単位:千円、%)

区 分 種 類		24年度		25年度		26年度		27年度		28年度	
		決定価格	構成比	決定価格	構成比	決定価格	構成比	決定価格	構成比	決定価格	構成比
市町 村 長 が 価 格 等 を 決 定 し た も の	構 築 物	6,767,064	7.5	6,573,678	7.9	6,392,156	7.8	6,657,662	7.9	6,881,249	6.0
	機 械 及 び 装 置	31,336,095	34.7	26,094,289	31.3	25,748,980	31.5	28,012,481	33.4	31,626,238	27.5
	船 舶	0	0.0	0	0.0	0	0.0	0	0.0	0	0.0
	航 空 機	0	0.0	0	0.0	0	0.0	0	0.0	0	0.0
	車両及び運搬具	139,295	0.2	153,250	0.2	131,951	0.2	160,410	0.2	190,968	0.2
	工具器具及び備品	8,173,118	9.0	7,686,034	9.2	7,692,230	9.4	7,852,484	9.4	7,998,807	6.9
	小 計	46,415,572	51.4	40,507,251	48.6	39,965,317	48.9	42,683,037	50.9	46,697,262	40.6
法九 条三 百八 十 條 関 係	総務大臣が価格等を 決定し、配分したもの	42,877,082	47.4	41,819,659	50.1	40,516,639	49.6	39,967,251	47.7	67,314,487	58.4
	道府県知事が価格等を 決定し、配分したもの	1,132,237	1.2	1,112,263	1.3	1,228,168	1.5	1,183,117	1.4	1,170,788	1.0
	小 計	44,009,319	48.60	42,931,922	51.40	41,744,807	51.10	41,150,368	49.10	68,485,275	59.40
法第743条第1項の規定により道府 県知事が価格等を決定したもの											
合 計		90,424,891	100.0	83,439,173	100.0	81,710,124	100.0	83,833,405	100.0	115,182,537	100.0
課 税 標 準 額		89,381,750		82,287,748		80,133,962		81,707,310		81,716,143	
納 税 義 務 者	個 人	122	13.3	126	13.2	129	12.9	146	13.4	160	14.1
	法 人	795	86.7	829	86.8	870	87.1	940	86.6	973	85.9
	合 計	917	100.0	955	100.0	999	100.0	1,086	100.0	1,133	100.0

§ 2. 国有資産等所在市町村交付金の推移

(単位:千円)

区 分		24年度	25年度	26年度	27年度	28年度	
交付金	国有資産	納税義務者数	4	4	4	4	3
		調 定 額	10,853	10,784	10,465	10,825	11,334
	公有資産	納税義務者数	3	3	3	3	3
		調 定 額	25,872	22,237	19,671	19,777	20,625
	合計	納税義務者数	7	7	7	7	6
		調 定 額	36,725	33,021	30,136	30,602	31,959

IV 諸税関係

1. 軽自動車税

車種別台数及び調定額の推移(現年課税分)

車 種	27 年 度		28 年 度			
	課税台数 台	調定額 千円	課税台数		調定額	
			台	増減率 %	千円	増減率 %
原動機付自転車	4,444	4,833	4,196	△ 5.6	8,682	79.6
50cc以下	3,731	3,731	3,464	△ 7.2	6,928	85.7
50ccを超え90cc以下	257	308	235	△ 8.6	470	52.6
90ccを超え125cc以下	385	616	427	10.9	1,025	66.4
ミニカー(3輪以上のもの)	71	178	70	△ 1.4	259	45.5
軽自動車・小型特殊自動車	45,138	249,458	45,776	1.4	298,161	19.5
2輪 (125ccを超え250cc以下)	1,394	3,346	1,396	0.1	5,026	50.2
3輪	2	6	2	0.0	9	50.0
4輪 乗用営業用	3	17	4	33.3	24	41.2
乗用自家用	24,443	176,000	25,084	2.6	207,020	17.6
貨物用営業用	152	456	150	△ 1.3	492	7.9
貨物用自家用	15,796	63,184	15,752	△ 0.3	76,136	20.5
雪上車	5	12	3	△ 40.0	11	△ 8.3
農耕作業用	2,992	4,787	3,008	0.5	7,219	50.8
特殊作業用	351	1,650	377	7.4	2,224	34.8
2輪の小型自動車 (250ccを超える)	1,556	6,224	1,598	2.7	9,588	54.0
合 計	51,138	260,515	51,570	0.8	316,431	21.5

軽自動車の税率別内訳

車 種	27 年 度		28 年 度			
	課税台数 台	調定額 千円	課税台数		調定額	
			台	増減率 %	千円	増減率 %
軽自動車	40,396	239,663	40,992	1.5	283,681	18.4
新税率適用分						
3輪	0	0	0	—	0	—
4輪 乗用営業用	0	0	0	—	0	—
乗用自家用	0	0	234	—	2,527	—
貨物用営業用	0	0	7	—	27	—
貨物用自家用	0	0	581	—	2,905	—
旧税率適用分						
3輪	2	6	0	—	0	—
4輪 乗用営業用	3	17	3	—	16	—
乗用自家用	24,440	175,968	18,624	—	134,093	—
貨物用営業用	152	456	105	—	315	—
貨物用自家用	15,796	63,184	8,846	—	35,384	—
重課税率適用分						
3輪	0	0	2	—	9	—
4輪 乗用営業用	0	0	1	—	8	—
乗用自家用	3	32	4,501	—	58,063	—
貨物用営業用	0	0	25	—	112	—
貨物用自家用	0	0	6,278	—	37,668	—
軽課税率適用分						
3輪	0	0	0	—	0	—
4輪 乗用営業用	0	0	0	—	0	—
乗用自家用	0	0	1,725	—	12,337	—
貨物用営業用	0	0	13	—	38	—
貨物用自家用	0	0	47	—	179	—

2. 市たばこ税

市たばこ税の推移

区 分	24年度	25年度	26年度	27年度
消費本数(本)	148,961,908	149,077,684	140,808,134	139,749,044
調定額(円)	673,102,948	758,799,803	723,338,588	718,006,770
対前年比(%)	—	12.7	△ 4.7	△ 0.7

3. 入湯税

入湯税の推移

区 分	24年度	25年度	26年度	27年度
課税標準(人)	407,759	393,728	388,712	404,974
調定額(円)	24,356,150	23,623,700	23,528,300	25,110,100
対前年比(%)	—	△ 3.0	△ 0.4	6.7

4. 国民健康保険税

加入者の状況

区 分	24年度			25年度			26年度			27年度		
	医療分	介護分	支援分	医療分	介護分	支援分	医療分	介護分	支援分	医療分	介護分	支援分
世帯数 (戸)	15,058	8,133	15,058	15,236	8,111	15,236	15,120	7,764	15,120	14,979	7,362	14,979
一般世帯	13,242	6,343	13,242	13,492	6,392	13,492	13,539	6,228	13,539	13,723	6,124	13,723
退職世帯	1,816	1,790	1,816	1,744	1,719	1,744	1,581	1,536	1,581	1,256	1,238	1,256
被保険者数(人)	26,726	10,215	26,726	26,677	10,116	26,677	26,281	9,555	26,281	25,591	8,980	25,591
一般世帯	24,298	7,949	24,298	24,388	7,973	24,388	24,224	7,655	24,224	24,012	7,500	24,012
退職世帯	2,428	2,266	2,428	2,289	2,143	2,289	2,057	1,900	2,057	1,579	1,480	1,579

V 収納関係

1. 口座振替の状況

税 目	26年度			27年度		
	納期数合計	口座振替 納期数	口振率 %	納期数合計	口座振替 納期数	口振率 %
個人市県民税	62,674	24,935	39.79	60,056	23,214	38.65
固定資産税	185,550	101,861	54.90	185,323	101,603	54.82
軽自動車税	49,065	17,412	35.49	50,175	17,154	34.19
国民健康保険税	101,279	56,863	56.14	98,240	54,137	55.11
合 計	398,568	201,071	50.45	393,794	196,108	49.80

2. 市税不納欠損

税 目	26年度			27年度		
	人員	件数	税額 (円)	人員	件数	税額 (円)
個人市民税	630	2,315	33,660,558	430	1,507	18,572,437
法人市民税	18	24	1,603,400	11	13	794,439
固定資産税	679	3,523	134,133,757	604	2,752	64,916,875
軽自動車税	332	630	2,780,568	270	447	1,969,700
入 湯 税	0	0	0	0	0	0
国民健康保険税	618	4,482	69,760,752	470	3,389	42,999,508
合 計	2,277	10,974	241,939,035	1,785	8,108	129,252,959

※固定資産税の不納欠損額は都市計画税分を含む。

3. 国民健康保険税収入済額等の状況

年度 区分 税目			平成 26 年度					平成 27 年度				
			調定額 円	収入額 円	不納欠損額 円	収入未済額 円	収納率 %	調定額 円	収入額 円	不納欠損額 円	収入未済額 円	収納率 %
一般分	現年課税分	医療給付費分	1,105,089,601	1,030,460,990	0	74,628,611	93.25	1,295,700,841	1,212,369,073	1,673	83,330,095	93.57
		介護納付金分	120,148,411	108,660,235	0	11,488,176	90.44	171,177,451	155,238,710	0	15,938,741	90.69
		支援金分	520,094,208	484,206,515	0	35,887,693	93.10	508,762,794	474,910,854	627	33,851,313	93.35
		計	1,745,332,220	1,623,327,740	0	122,004,480	93.01	1,975,641,086	1,842,518,637	2,300	133,120,149	93.26
	滞納繰越分	医療給付費分	315,152,669	72,142,177	43,034,315	199,976,177	22.89	270,261,945	67,203,538	26,703,990	176,354,417	24.87
		介護納付金分	47,536,036	9,996,657	6,951,755	30,587,624	21.03	41,256,588	9,434,226	4,075,235	27,747,127	22.87
		支援金分	135,911,650	32,495,716	18,016,716	85,399,218	23.91	119,256,141	31,219,231	11,574,929	76,461,981	26.18
		計	498,600,355	114,634,550	68,002,786	315,963,019	22.99	430,774,674	107,856,995	42,354,154	280,563,525	25.04
	小計		2,243,932,575	1,737,962,290	68,002,786	437,967,499	77.45	2,406,415,760	1,950,375,632	42,356,454	413,683,674	81.05
	退職分	現年課税分	医療給付費分	106,049,530	103,750,358	0	2,299,172	97.83	91,870,457	89,421,397	0	2,449,060
介護納付金分			29,935,703	29,289,003	0	646,700	97.84	31,841,694	30,990,942	0	850,752	97.33
支援金分			53,522,147	52,374,071	0	1,148,076	97.85	36,102,163	35,111,548	0	990,615	97.26
計			189,507,380	185,413,432	0	4,093,948	97.84	159,814,314	155,523,887	0	4,290,427	97.32
滞納繰越分		医療給付費分	14,845,101	4,396,113	1,013,610	9,435,378	29.61	11,894,140	3,921,850	367,054	7,605,236	32.97
		介護納付金分	4,063,606	1,242,570	270,010	2,551,026	30.58	3,244,675	1,082,531	100,153	2,061,991	33.36
		支援金分	7,316,478	2,278,965	474,346	4,563,167	31.15	5,786,853	2,001,959	175,847	3,609,047	34.59
小計		215,732,565	193,331,080	1,757,966	20,643,519	89.62	180,739,982	162,530,227	643,054	17,566,701	89.92	
現年課税分	医療給付費分	1,211,139,131	1,134,211,348	0	76,927,783	93.65	1,387,571,298	1,301,790,470	1,673	85,779,155	93.82	
	介護納付金分	150,084,114	137,949,238	0	12,134,876	91.91	203,019,145	186,229,652	0	16,789,493	91.73	
	支援金分	573,616,355	536,580,586	0	37,035,769	93.54	544,864,957	510,022,402	627	34,841,928	93.61	
	計	1,934,839,600	1,808,741,172	0	126,098,428	93.48	2,135,455,400	1,998,042,524	2,300	137,410,576	93.57	
滞納繰越分	医療給付費分	329,997,770	76,538,290	44,047,925	209,411,555	23.19	282,156,085	71,125,388	27,071,044	183,959,653	25.21	
	介護納付金分	51,599,642	11,239,227	7,221,765	33,138,650	21.78	44,501,263	10,516,757	4,175,388	29,809,118	23.63	
	支援金分	143,228,128	34,774,681	18,491,062	89,962,385	24.28	125,042,994	33,221,190	11,750,776	80,071,028	26.57	
	計	524,825,540	122,552,198	69,760,752	332,512,590	23.35	451,700,342	114,863,335	42,997,208	293,839,799	25.43	
合計		2,459,665,140	1,931,293,370	69,760,752	458,611,018	78.52	2,587,155,742	2,112,905,859	42,999,508	431,250,375	81.67	